



GOBIERNO  
DE ESPAÑA

MINISTERIO  
DE TRABAJO, MIGRACIONES  
Y SEGURIDAD SOCIAL

SECRETARÍA DE ESTADO  
DE SEGURIDAD SOCIAL

# Afiliación a la Seguridad Social

---

Diciembre 2018



## AFILIADOS OCUPADOS A LA SEGURIDAD SOCIAL

### ÍNDICE

|   | <b>Página</b> |
|---|---------------|
| Conceptos usados  | 3             |
| Radiografía de la situación actual  | 4             |
| Nota resumen de los datos mensuales de afiliación   | 5             |
| Serie histórica de afiliación media por actividad económica y relación laboral  | 8             |
| Serie histórica de afiliación media por actividad económica y relación laboral con ajuste estacional  | 9             |
| Número de Convenios Especiales  | 10            |
| Número de empresas del régimen general con trabajadores a fin de mes según tamaño de la empresa. R. General                                   | 11            |
| Número de empresas del régimen especial del mar con trabajadores a fin de mes según tamaño de la empresa. R. Mar                              | 12            |
| Número de empresas del régimen especial del carbón con trabajadores a fin de mes según tamaño de la empresa. R. Carbón                        | 13            |
| Número de empresas del total sistema de la empresa.   | 14            |
| Evolución de la afiliación diaria.  | 15            |
| Distribución por regímenes  | 16            |
| Evolución por regímenes   | 17            |
| Evolución de la afiliación mensual y anual (gráfico)  | 18            |
| Evolución de la afiliación por género   | 19            |
| Evolución de la afiliación de trabajadores extranjeros  | 20            |
| Evolución mensual. Total Sistema  | 21            |
| Evolución de la variación mensual y anual (gráfico)   | 22            |
| Tasas de variación interanual de la afiliación (gráfico)  | 23            |
| Evolución mensual . Régimen General   | 24            |
| Régimen General. Distribución por sectores de actividad   | 25            |
| Número medio de afiliados en alta en Inventarios de Entes de Administraciones Públicas por Actividad (Excluidos trabajadores de Mutualidades) | 26            |
| Evolución mensual. Régimen Esp. Trabajadores Autónomos  | 27            |
| Régimen Autónomos. Distribución por sectores de actividad   | 28            |
| Evolución mensual. Régimen Esp. Trabajadores del Mar  | 29            |
| Evolución mensual. Régimen Esp. Minería del Carbón  | 30            |
| Evolución de la relación afiliados/pensionistas   | 31            |
| Distribución por Provincias, CC.AA y Regímenes  | 32            |
| Distribución por Provincias, CC.AA . (Régimen General)  | 33            |
| Distribución por Provincias y CC.AA. Variaciones mensual y anual.   | 34            |

## Diciembre 2018

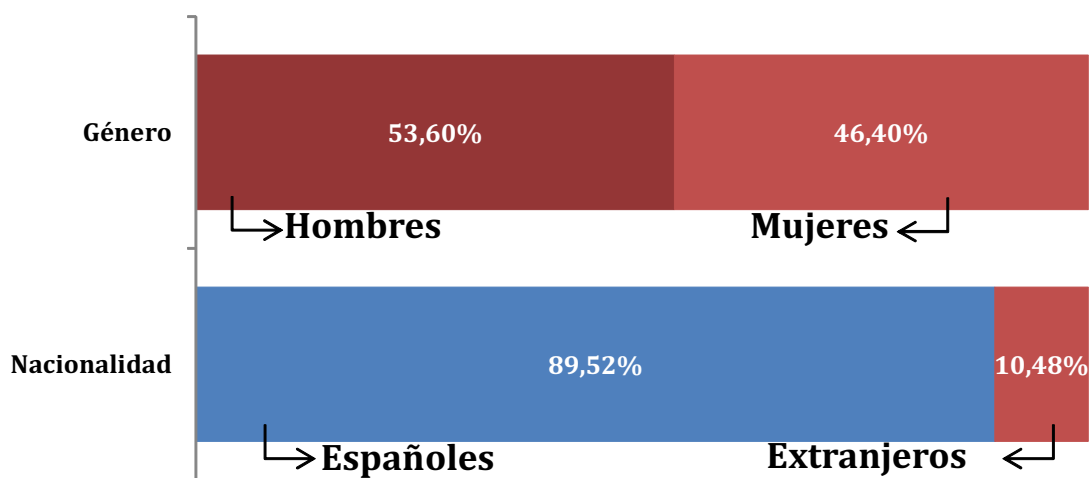
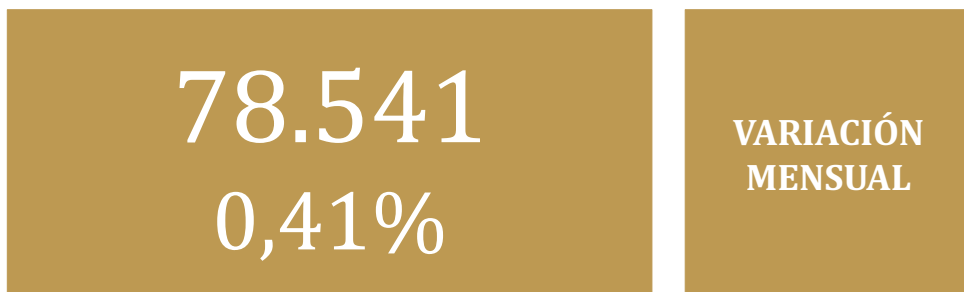

## CONCEPTOS USADOS

Los dos tipos de datos de afiliación que se ofrecen se refieren a relaciones con la Seguridad Social que están en alta por razón de su trabajo (ocupados)

No incluyen los que cotizan por otros motivos (perceptores de prestaciones de desempleo, convenios especiales, obtención de prestación sanitaria. Estos últimos sólo se incluyen en la estadística que muestra la relación entre el número total de afiliados y el número total de pensionistas). Se miden relaciones más que personas: los pluriempleados aparecen contados varias veces.

### AFILIACIÓN MEDIA DEL MES

Es el promedio de los que están de alta en cada uno de los días laborables del mes.

**Ventaja de este indicador:** Es más estable que la cifra del último día y refleja mejor como ha sido la afiliación en el conjunto del mes.

**Inconvenientes:** Está influido por el momento del año. Por ejemplo, la afiliación baja habitualmente en agosto y diciembre.

### AFILIACIÓN DESESTACIONALIZADA

Es una estimación en la que se corrige la influencia del momento del año, según la experiencia de los ejercicios anteriores. El método utilizado para ello se explica en la página WEB.

**Ventaja de este indicador:** Es más fiable para medir la tendencia y para comparar meses consecutivos mediante variación porcentual.

**Inconvenientes:** No es adecuado para medir niveles absolutos de personas que efectivamente estuvieron afiliadas ese mes, ya que es una construcción estadística.

## AFILIADOS OCUPADOS A LA SEGURIDAD SOCIAL DICIEMBRE 2018

### AFILIADOS MEDIOS MENSUALES

El número medio de afiliados al Sistema de la Seguridad Social durante el mes de diciembre ha alcanzado la cifra de 19.024.165 para el Total Sistema y 15.704.883 para el Régimen General (Incluye Sistemas Especiales Agrario y Hogar).

La tasa interanual asciende a un 3,06% para el Total Sistema y a un 3,38% para el Régimen General (Incluye Sistemas Especiales Agrario y Hogar).

La evolución interanual (DICIEMBRE sobre DICIEMBRE) de la afiliación media por regímenes ha sido:

| REGÍMENES       | AFILIADOS MEDIOS<br>DICIEMBRE 2018 | VARIACIÓN INTERANUAL |              |
|-----------------|------------------------------------|----------------------|--------------|
|                 |                                    | Absoluta             | Relativa     |
| Régimen General | 15.704.883                         | 513.400              | 3,38%        |
| General         | 14.482.967                         | 513.573              | 3,68%        |
| S. E. Agrario   | 811.282                            | 9.382                | 1,17%        |
| S. E. Hogar     | 410.634                            | -9.554               | -2,27%       |
| R.E. Autónomos  | 3.254.663                          | 49.986               | 1,56%        |
| R.E. Mar        | 62.620                             | 1.003                | 1,63%        |
| R.E. Carbón     | 1.999                              | -425                 | -17,52%      |
| <b>TOTAL</b>    | <b>19.024.165</b>                  | <b>563.965</b>       | <b>3,06%</b> |

En el R. General, cabe destacar un incremento respecto al mes de noviembre en los siguientes Sectores:

|   |                |
|---|----------------|
| G "Comercio; reparación de vehículos de motor y motocicletas" | 26.962 (1,11%) |
| Q "Actividades Sanitarias y Servicios Sociales" .....         | 21.265 (1,42%) |

En sentido contrario tenemos

|                        |                   |
|------------------------|-------------------|
| I "Hostelería" .....   | -13.699 (-1,12%). |
| F "Construcción" ..... | -13.472 (-1,58%)  |

Desde 2001, la evolución registrada de afiliados medios en el mes de diciembre tanto para el Total Sistema, como para el Régimen General, arroja las siguientes cifras:

| EVOLUCIÓN DE LA AFILIACIÓN MEDIA EN EL MES DE DICIEMBRE |   |        |                |        |   |        |                |        |
|---|---|--------|----------------|--------|---|--------|----------------|--------|
| AÑOS  | VARIACIÓN INTERANUAL<br>DICIEMBRE/DICIEMBRE |        |                |        | VARIACIÓN INTERMENSUAL<br>DICIEMBRE/NOVIEMBRE |        |                |        |
|   | TOTAL SISTEMA                               |        | R. GENERAL (1) |        | TOTAL SISTEMA                                 |        | R. GENERAL (1) |        |
| 2001  |   |        |                |        | 16.141  | 0,10%  | 15.690         | 0,13%  |
| 2002  | 478.282                                     | 3,01%  | 384.212        | 3,23%  | 3.435   | 0,02%  | -15.722        | -0,13% |
| 2003  | 446.027                                     | 2,72%  | 374.125        | 3,05%  | -24.011                                       | -0,14% | -34.733        | -0,27% |
| 2004  | 514.137                                     | 3,06%  | 468.099        | 3,70%  | -9.113  | -0,05% | -16.258        | -0,12% |
| 2005  | 975.962                                     | 5,63%  | 730.587        | 5,57%  | -14.107                                       | -0,08% | -20.971        | -0,15% |
| 2006  | 609.673                                     | 3,33%  | 634.083        | 4,58%  | 3.173   | 0,02%  | -5.489         | -0,04% |
| 2007  | 446.781                                     | 2,36%  | 403.849        | 2,79%  | -20.382                                       | -0,11% | -29.353        | -0,20% |
| 2008  | -841.465                                    | -4,34% | -814.951       | -5,47% | -190.075                                      | -1,02% | -181.305       | -1,27% |
| 2009  | -727.473                                    | -3,93% | -644.432       | -4,58% | -43.830                                       | -0,25% | -62.768        | -0,46% |
| 2010  | -218.857                                    | -1,23% | -163.400       | -1,22% | -27.728                                       | -0,16% | -47.736        | -0,36% |
| 2011  | -355.060                                    | -2,02% | -343.445       | -2,59% | -18.609                                       | -0,11% | -49.393        | -0,38% |
| 2012  | -787.240                                    | -4,57% | -809.380       | -6,26% | -88.367                                       | -0,53% | -103.252       | -0,84% |
| 2013  | -85.041                                     | -0,52% | -90.810        | -0,75% | 64.097  | 0,39%  | 5.145          | 0,04%  |
| 2014  | 417.574                                     | 2,55%  | 336.477        | 2,80%  | 79.463  | 0,48%  | 39.373         | 0,32%  |
| 2015  | 533.186                                     | 3,18%  | 475.965        | 3,85%  | 85.314  | 0,50%  | 45.506         | 0,36%  |
| 2016  | 540.655                                     | 3,12%  | 508.016        | 3,96%  | 68.531  | 0,39%  | 22.960         | 0,17%  |
| 2017  | 611.146                                     | 3,42%  | 619.304        | 4,64%  | 42.444  | 0,23%  | 16.307         | 0,12%  |
| 2018  | 563.965                                     | 3,06%  | 513.573        | 3,68%  | 78.541  | 0,41%  | 28.270         | 0,20%  |

(1) A partir de 01.01.2012 no incluye el S.E. Agrario ni el S.E. Hogar

La tasa interanual del Régimen Especial de Trabajadores Autónomos medios se sitúa en el 1,56%.

En cuanto a los restantes Regímenes (Agrario, Mar, Carbón y Hogar), el conjunto de todos ellos supone un incremento en los últimos doce meses de 406 afiliados.

## EVOLUCIÓN DURANTE EL AÑO 2018

La comparación interanual es:

| REGÍMENES       | AFILIADOS<br>MEDIOS AÑO 2018<br>(HASTA<br>DICIEMBRE) | AFILIADOS<br>MEDIOS AÑO<br>2017 (HASTA<br>DICIEMBRE) | DIFERENCIA     |             |
|-----------------|--|--|----------------|-------------|
|                 |  |  | Absoluta       | Relativa    |
| Régimen General | 15.473.878   | 14.944.065   | 529.813        | 3,55        |
| General         | 14.288.823   | 13.743.082   | 545.741        | 3,97        |
| S. E. Agrario   | 769.375  | 776.580  | -7.205         | -0,93       |
| S. E. Hogar (1) | 415.679  | 424.403  | -8.724         | -2,06       |
| R.E. Autónomos  | 3.246.169  | 3.211.061  | 35.108         | 1,09        |
| R.E. Mar        | 65.117   | 64.812   | 305            | 0,47        |
| R.E. Carbón     | 2.214  | 2.582  | -368           | -14,26      |
| <b>TOTAL</b>    | <b>18.787.377</b>                                    | <b>18.222.520</b>                                    | <b>564.857</b> | <b>3,10</b> |

(1) En el S. E. de E. del Hogar (vigente desde 1.01.12) se incluyen los afiliados del extinguido R. E. del Hogar.

**SERIE HISTÓRICA DE AFILIACIÓN MEDIA POR ACTIVIDAD ECONÓMICA Y RELACIÓN LABORAL (\*)**

|  | Actividad Económica             |                  |                  |                   |           | Total             | Tipo relación laboral |                  |
|--|---------------------------------|------------------|------------------|-------------------|-----------|-------------------|-----------------------|------------------|
|  | Agricultura, Ganadería y Pesca. | Industria        | Construcción     | Servicios         | No consta |                   | Asalariados           | No asalariados   |
| <b>SERIE HISTÓRICA DE LOS MESES DE DICIEMBRE</b> |                                 |                  |                  |                   |           |                   |                       |                  |
| <b>2001</b>                                      | 1.302.125                       | 2.684.334        | 1.759.593        | 10.145.981        | 9.882     | <b>15.901.915</b> | 12.909.772            | 2.992.143        |
| <b>2002</b>                                      | 1.320.931                       | 2.683.808        | 1.849.002        | 10.517.033        | 9.424     | <b>16.380.198</b> | 13.335.651            | 3.044.546        |
| <b>2003</b>                                      | 1.313.572                       | 2.663.674        | 1.922.437        | 10.915.603        | 10.938    | <b>16.826.224</b> | 13.694.735            | 3.131.490        |
| <b>2004</b>                                      | 1.256.071                       | 2.650.481        | 2.045.604        | 11.382.430        | 5.776     | <b>17.340.361</b> | 14.108.262            | 3.232.099        |
| <b>2005</b>                                      | 1.243.103                       | 2.640.732        | 2.268.297        | 12.160.189        | 4.002     | <b>18.316.323</b> | 14.925.477            | 3.390.846        |
| <b>2006</b>                                      | 1.201.771                       | 2.653.279        | 2.421.560        | 12.649.259        | 127       | <b>18.925.996</b> | 15.488.656            | 3.437.340        |
| <b>2007</b>                                      | 1.188.236                       | 2.717.010        | 2.430.280        | 13.037.149        | 102       | <b>19.372.777</b> | 15.859.836            | 3.512.941        |
| <b>2008</b>                                      | 1.219.369                       | 2.529.137        | 1.894.545        | 12.888.214        | 47        | <b>18.531.312</b> | 15.105.489            | 3.425.823        |
| <b>CLASIFICACIÓN SEGÚN CNAE-2009</b>             |                                 |                  |                  |                   |           |                   |                       |                  |
| <b>2008</b>                                      | 1.166.992                       | 2.573.536        | 2.004.884        | 12.785.853        | 47        | <b>18.531.312</b> | 15.105.489            | 3.425.823        |
| <b>2009</b>                                      | 1.230.309                       | 2.338.146        | 1.651.351        | 12.584.032        | 0         | <b>17.803.839</b> | 14.536.893            | 3.266.946        |
| <b>2010</b>                                      | 1.220.809                       | 2.264.480        | 1.467.539        | 12.632.154        | 0         | <b>17.584.982</b> | 14.378.604            | 3.206.378        |
| <b>2011</b>                                      | 1.225.286                       | 2.185.217        | 1.241.832        | 12.577.587        | 0         | <b>17.229.922</b> | 14.061.120            | 3.168.802        |
| <b>2012</b>                                      | 1.168.246                       | 2.056.784        | 1.043.656        | 12.173.996        | 0         | <b>16.442.681</b> | 13.403.112            | 3.039.569        |
| <b>2013</b>                                      | 1.140.502                       | 2.011.387        | 968.339          | 12.237.412        | 0         | <b>16.357.640</b> | 13.293.853            | 3.063.787        |
| <b>2014</b>                                      | <b>1.143.974</b>                | <b>2.032.979</b> | <b>993.060</b>   | <b>12.605.201</b> | <b>0</b>  | <b>16.775.214</b> | <b>13.636.438</b>     | <b>3.138.777</b> |
| <b>2015</b>                                      | <b>1.161.833</b>                | <b>2.090.521</b> | <b>1.030.027</b> | <b>13.026.018</b> | <b>0</b>  | <b>17.308.400</b> | <b>14.127.687</b>     | <b>3.180.713</b> |
| <b>2016</b>                                      |                                 |                  |                  |                   |           |                   |                       |                  |
| enero  | 1.144.564                       | 2.075.166        | 1.006.444        | 12.878.184        | 0         | <b>17.104.357</b> | 13.941.901            | 3.162.456        |
| febrero  | 1.117.907                       | 2.090.256        | 1.027.600        | 12.931.949        | 0         | <b>17.167.712</b> | 14.000.239            | 3.167.473        |
| marzo  | 1.115.643                       | 2.094.151        | 1.035.162        | 13.060.843        | 0         | <b>17.305.798</b> | 14.122.176            | 3.183.622        |
| abril  | 1.127.794                       | 2.105.140        | 1.045.171        | 13.185.730        | 0         | <b>17.463.836</b> | 14.265.423            | 3.198.412        |
| mayo   | 1.144.842                       | 2.117.311        | 1.057.184        | 13.342.503        | 0         | <b>17.661.840</b> | 14.449.664            | 3.212.175        |
| junio  | 1.131.878                       | 2.135.281        | 1.070.776        | 13.422.337        | 0         | <b>17.760.271</b> | 14.536.969            | 3.223.302        |
| julio  | 1.105.494                       | 2.154.323        | 1.071.999        | 13.513.176        | 0         | <b>17.844.992</b> | 14.625.699            | 3.219.293        |
| agosto   | 1.086.319                       | 2.133.364        | 1.057.778        | 13.422.534        | 0         | <b>17.699.995</b> | 14.493.876            | 3.206.119        |
| septiembre                                       | 1.114.187                       | 2.143.292        | 1.058.188        | 13.396.354        | 0         | <b>17.712.021</b> | 14.505.766            | 3.206.255        |
| octubre  | 1.140.899                       | 2.146.984        | 1.071.123        | 13.454.350        | 0         | <b>17.813.356</b> | 14.604.319            | 3.209.037        |
| noviembre  | 1.127.301                       | 2.154.576        | 1.082.575        | 13.416.072        | 0         | <b>17.780.524</b> | 14.571.881            | 3.208.642        |
| <b>diciembre</b>                                 | <b>1.171.126</b>                | <b>2.146.162</b> | <b>1.062.687</b> | <b>13.469.079</b> | <b>0</b>  | <b>17.849.055</b> | <b>14.640.112</b>     | <b>3.208.942</b> |
| <b>2017</b>                                      |                                 |                  |                  |                   |           |                   |                       |                  |
| enero  | 1.168.457                       | 2.137.038        | 1.053.522        | 13.315.157        | 0         | <b>17.674.175</b> | 14.482.243            | 3.191.931        |
| febrero  | 1.142.403                       | 2.151.156        | 1.078.910        | 13.375.787        | 0         | <b>17.748.255</b> | 14.552.323            | 3.195.932        |
| marzo  | 1.139.254                       | 2.161.359        | 1.099.429        | 13.509.964        | 0         | <b>17.910.007</b> | 14.698.871            | 3.211.136        |
| abril  | 1.154.665                       | 2.168.602        | 1.106.643        | 13.692.312        | 0         | <b>18.122.222</b> | 14.893.940            | 3.228.282        |
| mayo   | 1.186.445                       | 2.184.600        | 1.123.413        | 13.850.956        | 0         | <b>18.345.414</b> | 15.102.143            | 3.243.271        |
| junio  | 1.158.375                       | 2.202.121        | 1.135.138        | 13.937.473        | 0         | <b>18.433.107</b> | 15.180.524            | 3.252.582        |
| julio  | 1.114.705                       | 2.221.141        | 1.139.174        | 14.014.308        | 0         | <b>18.489.329</b> | 15.245.198            | 3.244.131        |
| agosto   | 1.096.239                       | 2.199.968        | 1.119.443        | 13.894.194        | 0         | <b>18.309.844</b> | 15.082.424            | 3.227.420        |
| septiembre                                       | 1.121.454                       | 2.212.030        | 1.125.097        | 13.877.580        | 0         | <b>18.336.161</b> | 15.105.445            | 3.230.717        |
| octubre  | 1.122.749                       | 2.214.116        | 1.143.717        | 13.949.947        | 0         | <b>18.430.529</b> | 15.198.044            | 3.232.485        |
| noviembre  | 1.131.650                       | 2.223.869        | 1.159.609        | 13.902.629        | 0         | <b>18.417.756</b> | 15.192.200            | 3.225.556        |
| <b>diciembre</b>                                 | <b>1.163.148</b>                | <b>2.216.388</b> | <b>1.141.145</b> | <b>13.939.519</b> | <b>0</b>  | <b>18.460.201</b> | <b>15.240.886</b>     | <b>3.219.315</b> |
| <b>2018</b>                                      |                                 |                  |                  |                   |           |                   |                       |                  |
| enero  | 1.159.032                       | 2.207.618        | 1.133.306        | 13.782.075        | 0         | <b>18.282.031</b> | 15.073.764            | 3.208.267        |
| febrero  | 1.137.260                       | 2.223.498        | 1.156.868        | 13.845.888        | 0         | <b>18.363.514</b> | 15.139.336            | 3.224.178        |
| marzo  | 1.126.166                       | 2.229.832        | 1.162.613        | 13.983.436        | 0         | <b>18.502.088</b> | 15.257.520            | 3.244.568        |
| abril  | 1.147.698                       | 2.235.667        | 1.177.607        | 14.117.488        | 0         | <b>18.678.461</b> | 15.417.477            | 3.260.984        |
| mayo   | 1.177.677                       | 2.247.331        | 1.197.628        | 14.293.032        | 0         | <b>18.915.668</b> | 15.640.288            | 3.275.380        |
| junio  | 1.159.067                       | 2.266.172        | 1.212.769        | 14.368.982        | 0         | <b>19.006.990</b> | 15.719.438            | 3.287.552        |
| julio  | 1.115.841                       | 2.280.794        | 1.218.566        | 14.427.609        | 0         | <b>19.042.810</b> | 15.761.535            | 3.281.275        |
| agosto   | 1.087.267                       | 2.255.387        | 1.195.997        | 14.301.163        | 0         | <b>18.839.814</b> | 15.576.488            | 3.263.326        |
| septiembre                                       | 1.106.296                       | 2.266.260        | 1.204.777        | 14.285.380        | 0         | <b>18.862.713</b> | 15.594.833            | 3.267.880        |
| octubre  | 1.136.686                       | 2.268.241        | 1.222.335        | 14.365.811        | 0         | <b>18.993.073</b> | 15.720.095            | 3.272.978        |
| noviembre  | 1.127.564                       | 2.269.001        | 1.230.707        | 14.318.352        | 0         | <b>18.945.624</b> | 15.677.036            | 3.268.588        |
| <b>diciembre</b>                                 | <b>1.177.727</b>                | <b>2.261.553</b> | <b>1.215.849</b> | <b>14.369.036</b> | <b>0</b>  | <b>19.024.165</b> | <b>15.755.095</b>     | <b>3.269.071</b> |

(\*) La suma de los Afiliados Medios de marzo y abril 2018 por Sectores de Actividad no coincide con el Total de Afiliados Medios, esto es debido a que a lo largo del mes se han producido altas en el Régimen 111 cuyo CCC no tiene asignada Actividad Económica en la Clasificación Nacional de Actividades Económicas 2009.



**SERIE HISTÓRICA DE AFILIACIÓN MEDIA POR ACTIVIDAD ECONÓMICA Y RELACIÓN LABORAL CON AJUSTE ESTACIONAL**

|  | Actividad Económica            |                  |                  |                   | Total             | Tipo relación laboral |                  |
|--|--------------------------------|------------------|------------------|-------------------|-------------------|-----------------------|------------------|
|  | Agricultura, Ganadería y Pesca | Industria        | Construcción     | Servicios         |                   | Asalariados           | No asalariados   |
| <b>Revisión diciembre de 2014</b>                            |                                |                  |                  |                   |                   |                       |                  |
| <b>SERIE HISTÓRICA DE LOS MESES DE DICIEMBRE</b>             |                                |                  |                  |                   |                   |                       |                  |
| <b>2001</b>  | 1.298.385                      | 2.692.082        | 1.782.514        | 10.141.784        | <b>15.924.349</b> | 12.928.363            | 2.997.785        |
| <b>2002</b>  | 1.316.197                      | 2.690.107        | 1.876.643        | 10.527.516        | <b>16.418.808</b> | 13.367.940            | 3.050.846        |
| <b>2003</b>  | 1.308.917                      | 2.670.567        | 1.953.441        | 10.934.743        | <b>16.878.444</b> | 13.739.655            | 3.137.512        |
| <b>2004</b>  | 1.251.839                      | 2.657.518        | 2.077.182        | 11.399.274        | <b>17.390.461</b> | 14.152.458            | 3.237.985        |
| <b>2005</b>  | 1.237.997                      | 2.647.480        | 2.301.446        | 12.171.720        | <b>18.362.247</b> | 14.967.568            | 3.396.239        |
| <b>2006</b>  | 1.196.889                      | 2.658.899        | 2.455.822        | 12.644.846        | <b>18.958.122</b> | 15.516.106            | 3.443.009        |
| <b>2007</b>  | 1.183.668                      | 2.725.212        | 2.463.876        | 13.037.907        | <b>19.411.359</b> | 15.896.492            | 3.518.799        |
| <b>2008</b>  | 1.219.568                      | 2.538.457        | 1.920.574        | 12.900.472        | <b>18.580.741</b> | 15.152.908            | 3.431.955        |
| <b>CLASIFICACIÓN SEGÚN CNAE-2009. Revisión de Enero 2018</b> |                                |                  |                  |                   |                   |                       |                  |
| <b>2008</b>  | 1.160.820                      | 2.574.825        | 2.030.462        | 12.786.200        | <b>18.551.842</b> | 15.122.360            | 3.427.529        |
| <b>2009</b>  | 1.215.499                      | 2.338.277        | 1.670.825        | 12.577.902        | <b>17.807.500</b> | 14.541.567            | 3.268.965        |
| <b>2010</b>  | 1.198.691                      | 2.266.025        | 1.484.543        | 12.633.904        | <b>17.590.105</b> | 14.380.803            | 3.208.865        |
| <b>2011</b>  | 1.197.760                      | 2.186.740        | 1.254.955        | 12.581.520        | <b>17.223.857</b> | 14.058.235            | 3.170.303        |
| <b>2012</b>  | 1.139.612                      | 2.057.632        | 1.051.946        | 12.180.481        | <b>16.435.426</b> | 13.397.240            | 3.041.470        |
| <b>2013</b>  | 1.109.300                      | 2.013.065        | 975.638          | 12.249.834        | <b>16.353.123</b> | 13.289.431            | 3.065.312        |
| <b>2014</b>  | <b>1.112.436</b>               | <b>2.035.426</b> | <b>1.001.107</b> | <b>12.628.855</b> | <b>16.770.980</b> | <b>13.633.399</b>     | <b>3.141.443</b> |
| <b>2015</b>  | <b>1.128.081</b>               | <b>2.093.900</b> | <b>1.039.735</b> | <b>13.056.338</b> | <b>17.310.352</b> | <b>14.129.039</b>     | <b>3.183.472</b> |
| <b>2016</b>  |                                |                  |                  |                   |                   |                       |                  |
| enero  | 1.121.812                      | 2.098.184        | 1.038.570        | 13.088.096        | <b>17.345.392</b> | 14.159.827            | 3.184.697        |
| febrero  | 1.117.737                      | 2.103.225        | 1.040.401        | 13.122.885        | <b>17.383.452</b> | 14.192.328            | 3.190.256        |
| marzo  | 1.118.470                      | 2.107.262        | 1.040.631        | 13.158.777        | <b>17.428.716</b> | 14.236.039            | 3.194.762        |
| abril  | 1.120.157                      | 2.112.552        | 1.042.308        | 13.182.624        | <b>17.466.558</b> | 14.275.042            | 3.196.097        |
| mayo   | 1.114.252                      | 2.117.085        | 1.045.729        | 13.217.170        | <b>17.508.286</b> | 14.313.308            | 3.197.603        |
| junio  | 1.123.858                      | 2.122.560        | 1.051.412        | 13.262.998        | <b>17.571.897</b> | 14.374.092            | 3.199.995        |
| julio  | 1.131.336                      | 2.127.654        | 1.054.901        | 13.308.310        | <b>17.626.658</b> | 14.424.465            | 3.202.080        |
| agosto   | 1.130.055                      | 2.131.236        | 1.059.331        | 13.347.807        | <b>17.661.582</b> | 14.452.347            | 3.204.156        |
| septiembre   | 1.128.730                      | 2.136.002        | 1.062.934        | 13.385.084        | <b>17.700.930</b> | 14.492.821            | 3.205.216        |
| octubre  | 1.155.869                      | 2.142.540        | 1.067.541        | 13.429.365        | <b>17.792.689</b> | 14.584.439            | 3.207.568        |
| noviembre  | 1.131.448                      | 2.147.424        | 1.071.423        | 13.466.273        | <b>17.815.100</b> | 14.602.746            | 3.210.501        |
| <b>diciembre</b>   | <b>1.138.005</b>               | <b>2.151.374</b> | <b>1.075.101</b> | <b>13.502.434</b> | <b>17.858.830</b> | <b>14.645.975</b>     | <b>3.212.408</b> |
| <b>2017</b>  |                                |                  |                  |                   |                   |                       |                  |
| enero  | 1.144.067                      | 2.159.340        | 1.085.135        | 13.540.882        | <b>17.920.096</b> | 14.708.059            | 3.214.720        |
| febrero  | 1.142.402                      | 2.165.388        | 1.092.160        | 13.582.611        | <b>17.975.288</b> | 14.754.886            | 3.219.148        |
| marzo  | 1.142.480                      | 2.171.985        | 1.099.794        | 13.626.280        | <b>18.042.269</b> | 14.819.558            | 3.222.704        |
| abril  | 1.145.113                      | 2.178.461        | 1.105.833        | 13.680.193        | <b>18.120.507</b> | 14.900.237            | 3.225.758        |
| mayo   | 1.150.532                      | 2.183.890        | 1.110.262        | 13.720.501        | <b>18.182.418</b> | 14.956.228            | 3.228.286        |
| junio  | 1.146.916                      | 2.188.900        | 1.114.826        | 13.764.456        | <b>18.233.184</b> | 15.006.179            | 3.228.808        |
| julio  | 1.140.479                      | 2.193.638        | 1.120.149        | 13.797.484        | <b>18.260.014</b> | 15.033.054            | 3.226.932        |
| agosto   | 1.140.243                      | 2.198.245        | 1.123.327        | 13.823.673        | <b>18.275.801</b> | 15.043.138            | 3.226.458        |
| septiembre   | 1.137.159                      | 2.204.184        | 1.131.016        | 13.867.070        | <b>18.329.242</b> | 15.095.659            | 3.229.046        |
| octubre  | 1.137.714                      | 2.210.041        | 1.140.129        | 13.913.654        | <b>18.404.416</b> | 15.175.089            | 3.230.082        |
| noviembre  | 1.136.244                      | 2.216.384        | 1.147.993        | 13.946.845        | <b>18.449.464</b> | 15.222.119            | 3.227.175        |
| <b>diciembre</b>   | <b>1.132.075</b>               | <b>2.221.167</b> | <b>1.154.524</b> | <b>13.974.017</b> | <b>18.469.854</b> | <b>15.247.534</b>     | <b>3.222.813</b> |
| <b>2018</b>  |                                |                  |                  |                   |                   |                       |                  |
| enero  | 1.134.838                      | 2.230.656        | 1.167.313        | 14.015.742        | <b>18.536.432</b> | 15.308.829            | 3.231.172        |
| febrero  | 1.137.259                      | 2.238.209        | 1.171.076        | 14.060.006        | <b>18.598.438</b> | 15.350.093            | 3.247.599        |
| marzo  | 1.129.355                      | 2.242.320        | 1.165.527        | 14.103.841        | <b>18.638.775</b> | 15.382.807            | 3.256.257        |
| abril  | 1.138.204                      | 2.244.304        | 1.174.192        | 14.104.991        | <b>18.676.694</b> | 15.423.995            | 3.258.434        |
| mayo   | 1.142.029                      | 2.246.600        | 1.183.608        | 14.158.400        | <b>18.747.592</b> | 15.489.159            | 3.260.247        |
| junio  | 1.147.601                      | 2.252.568        | 1.191.067        | 14.190.591        | <b>18.800.828</b> | 15.538.887            | 3.263.523        |
| julio  | 1.141.641                      | 2.252.552        | 1.198.215        | 14.204.369        | <b>18.806.613</b> | 15.542.186            | 3.263.879        |
| agosto   | 1.130.911                      | 2.253.620        | 1.200.147        | 14.228.569        | <b>18.804.783</b> | 15.535.912            | 3.262.353        |
| septiembre   | 1.121.788                      | 2.258.222        | 1.211.115        | 14.274.559        | <b>18.855.594</b> | 15.584.730            | 3.266.190        |
| octubre  | 1.151.837                      | 2.264.066        | 1.218.501        | 14.328.433        | <b>18.966.161</b> | 15.696.350            | 3.270.544        |
| noviembre  | 1.132.142                      | 2.261.365        | 1.218.379        | 14.363.894        | <b>18.978.243</b> | 15.707.911            | 3.270.229        |
| <b>diciembre</b>   | <b>1.146.265</b>               | <b>2.266.429</b> | <b>1.230.104</b> | <b>14.404.600</b> | <b>19.034.114</b> | <b>15.761.967</b>     | <b>3.272.622</b> |

## NÚMERO MEDIO DE CONVENIOS ESPECIALES. DICIEMBRE 2018

| TIPO CONVENIO   | TOTAL<br>REGÍMENES | ASISTENCIA<br>SANITARIA |
|---|--------------------|-------------------------|
| 01 C.E. ORDINARIO   | 96.694             | 0                       |
| 02 C.E. BENEF. SUBSIDIO DESEMPLEO   | 9.108              | 0                       |
| 04 C.E. TRABAJADORES A TIEMPO PARCIAL                                     | 6.348              | 0                       |
| 05 C.E. REDUC. JORNADA GUARDA LEGAL                                       | 374                | 0                       |
| 06 C.E. EMIGRANTES E HIJOS EN EL EXTRANJERO                               | 2.093              | 0                       |
| 07 C.E. EMIGRANTES RETORNADOS   | 866                | 0                       |
| 08 C.E. FUNC/EMPL ORG INTERGUBERNAMENTALES EXTRANJERO                     | 156                | 0                       |
| 09 C.E. TEMP.PER.INAC   | 0                  | 0                       |
| 10 C.E. RG MUTUALISMO L   | 0                  | 0                       |
| 14 C.E. ASIST. SANITARIA EMIGRANTES                                       | 0                  | 611                     |
| 15 C.E. ASIST. SANITARIA PENSIONISTAS SUIZOS                              | 0                  | 7.128                   |
| 16 C.E. TRAB. TEMPORADA OM 25   | 4                  | 0                       |
| 17 C.E. DEPORTISTAS DE ALTO NIVEL   | 259                | 0                       |
| 18 C.E. FIJOS DISCONTINUOS OM   | 2                  | 0                       |
| 19 C.E. EMIGRANTES R.E. MAR ANTERIORES 1995                               | 4                  | 0                       |
| 20 C.E. EMIGRANTES RETOR. ESTANCIA TEMPORAL                               | 0                  | 3                       |
| 21 C.E. FUNC/AGENTES COMUNIDAD EUROPEA                                    | 12                 | 0                       |
| 22 C.E. EMIGRANTES EXTRANJERO PAGO MENSUAL                                | 431                | 0                       |
| 23 C.E. FUNC/EMPL ORG INTERGUBERNAMENTAL SEDE EN ESPAÑA                   | 37                 | 0                       |
| 24 C.E. ASANITARIA FUNC/EMPL ORGAN NTERGUBERNAMENTAL SEDE EN ESPAÑA       | 0                  | 4                       |
| 25 C.E. ASIST. SANITARIA EMIGRANTES CUENTA PROPIA                         | 0                  | 61                      |
| 26 EXPEDIENTE REGULACION EMPLEO MÁS 55 AÑOS                               | 6.020              | 0                       |
| 27 EXPEDIENTE REGULACION EMPLEO MAS 61 AÑOS                               | 2.874              | 0                       |
| 28 EXP REG EMPLEO SUB DESEMPLEO MÁS 55 AÑOS                               | 1.241              | 0                       |
| 29 EXP REG EMPLEO SUB DESEMPLEO MÁS 61 AÑOS                               | 157                | 0                       |
| 30 C.E. ALTA SIN RETRIBUCION  | 12                 | 0                       |
| 31 C.E. CESE DE SERVICIO O ACTIVIDAD                                      | 664                | 0                       |
| 32 C.E. CLAUSULA ADICIONAL CONVENIO ERE                                   | 2.466              | 0                       |
| 33 C.E. OBLIGATORIO CUIDADOR NO PROFESIONAL                               | 7.460              | 0                       |
| 34 C.E. OBLIG.CUIDADOR NO PROFESIONAL PERCEPTOR SUBSIDIO FEBRERO 52 AÑOS  | 88                 | 0                       |
| 35 C.E. VOLUNTARIO CUIDADOR NO PROFESIONAL                                | 0                  | 0                       |
| 36 C.E. VOLUNT.CUIDADOR NO PROFESIONAL PERCEPTOR SUBSIDIO FEBRERO 52 AÑOS | 0                  | 0                       |
| 37 C.E. COTIZ. ADIC, ERE 76/2   | 335                | 0                       |
| 39 C.E. TRABAJADORES AGENCIAS   | 116                | 0                       |
| 40 C.E. PROGRAMAS DE FORMACIÓN  | 1.138              | 0                       |
| 41 C.E. DISC. DIF. INS.LAB  | 115                | 0                       |
| <b>TOTAL CONVENIOS</b>  | <b>139.074</b>     | <b>7.807</b>            |

**NÚMERO DE EMPRESAS EN EL RÉGIMEN GENERAL CON TRABAJADORES A FIN DE MES (1)**  
**Código de Cuenta de Cotización**

|  | <b>1<br/>TRABAJADOR</b> | <b>DE 2 A 5<br/>TRAB.</b> | <b>DE 6 A 50<br/>TRAB.</b> | <b>DE 51 A 100<br/>TRAB.</b> | <b>DE 101 A<br/>500 TRAB.</b> | <b>MAS DE 500<br/>TRAB.</b> | <b>TOTAL</b>     |
|--|-------------------------|---------------------------|----------------------------|------------------------------|-------------------------------|-----------------------------|------------------|
| <b>SERIE HISTÓRICA DE<br/>LOS MESES DE<br/>NOVIEMBRE</b> |                         |                           |                            |                              |                               |                             |                  |
| <b>2009</b>  | 566.905                 | 566.184                   | 310.574                    | 19.038                       | 13.726                        | 2.029                       | <b>1.478.456</b> |
| <b>2010</b>  | 557.445                 | 557.171                   | 300.901                    | 18.778                       | 13.526                        | 2.060                       | <b>1.449.881</b> |
| <b>2011</b>  | 555.372                 | 546.948                   | 289.109                    | 18.091                       | 13.129                        | 2.020                       | <b>1.424.669</b> |
| <b>2012</b>  | 553.599                 | 526.130                   | 270.009                    | 16.850                       | 12.439                        | 1.929                       | <b>1.380.956</b> |
| <b>2013</b>  | 563.863                 | 525.562                   | 267.723                    | 16.606                       | 12.368                        | 1.939                       | <b>1.388.061</b> |
| <b>2014</b>  | 577.750                 | 533.418                   | 270.997                    | 16.915                       | 12.696                        | 1.984                       | <b>1.413.760</b> |
| <b>2015</b>  | 589.225                 | 548.645                   | 286.234                    | 17.605                       | 13.095                        | 2.054                       | <b>1.456.858</b> |
| <b>2016</b>  |                         |                           |                            |                              |                               |                             |                  |
| Enero  | 586.503                 | 543.824                   | 284.285                    | 17.417                       | 13.108                        | 2.035                       | <b>1.447.172</b> |
| Febrero  | 585.655                 | 545.383                   | 286.266                    | 17.595                       | 13.114                        | 2.023                       | <b>1.450.036</b> |
| Marzo  | 588.052                 | 550.822                   | 289.743                    | 17.682                       | 13.211                        | 2.040                       | <b>1.461.550</b> |
| Abril  | 591.368                 | 559.461                   | 296.429                    | 18.015                       | 13.500                        | 2.064                       | <b>1.480.837</b> |
| Mayo   | 590.982                 | 561.441                   | 298.599                    | 18.219                       | 13.458                        | 2.065                       | <b>1.484.764</b> |
| Junio  | 587.619                 | 564.409                   | 301.568                    | 18.151                       | 13.342                        | 2.061                       | <b>1.487.150</b> |
| Julio  | 584.057                 | 569.488                   | 307.728                    | 18.512                       | 13.669                        | 2.106                       | <b>1.495.560</b> |
| Agosto   | 579.177                 | 557.093                   | 299.363                    | 18.073                       | 13.415                        | 2.041                       | <b>1.469.162</b> |
| Septiembre   | 580.057                 | 555.539                   | 297.465                    | 18.331                       | 13.634                        | 2.080                       | <b>1.467.106</b> |
| Octubre  | 580.029                 | 556.879                   | 299.505                    | 18.311                       | 13.743                        | 2.099                       | <b>1.470.566</b> |
| <b>Noviembre</b>   | <b>579.015</b>          | <b>556.519</b>            | <b>299.478</b>             | <b>18.296</b>                | <b>13.777</b>                 | <b>2.125</b>                | <b>1.469.210</b> |
| Diciembre  | 577.463                 | 555.088                   | 297.763                    | 18.258                       | 13.704                        | 2.108                       | <b>1.464.384</b> |
| <b>2017</b>  |                         |                           |                            |                              |                               |                             |                  |
| Enero  | 572.271                 | 549.887                   | 296.400                    | 18.219                       | 13.644                        | 2.088                       | <b>1.452.509</b> |
| Febrero  | 573.556                 | 553.621                   | 300.532                    | 18.453                       | 13.821                        | 2.086                       | <b>1.462.069</b> |
| Marzo  | 574.732                 | 558.420                   | 304.941                    | 18.550                       | 13.897                        | 2.094                       | <b>1.472.634</b> |
| Abril  | 578.540                 | 567.636                   | 312.151                    | 19.059                       | 14.146                        | 2.154                       | <b>1.493.686</b> |
| Mayo   | 577.756                 | 569.153                   | 314.255                    | 19.249                       | 14.216                        | 2.149                       | <b>1.496.778</b> |
| Junio  | 573.981                 | 570.378                   | 316.935                    | 19.250                       | 14.045                        | 2.131                       | <b>1.496.720</b> |
| Julio  | 568.030                 | 570.281                   | 318.873                    | 19.406                       | 14.195                        | 2.179                       | <b>1.492.964</b> |
| Agosto   | 564.997                 | 561.587                   | 312.816                    | 19.082                       | 14.068                        | 2.154                       | <b>1.474.704</b> |
| Septiembre   | 569.129                 | 566.496                   | 315.033                    | 19.606                       | 14.550                        | 2.223                       | <b>1.487.037</b> |
| Octubre  | 566.039                 | 562.794                   | 313.183                    | 19.379                       | 14.446                        | 2.203                       | <b>1.478.044</b> |
| <b>Noviembre</b>   | <b>565.272</b>          | <b>562.653</b>            | <b>314.058</b>             | <b>19.363</b>                | <b>14.467</b>                 | <b>2.228</b>                | <b>1.478.041</b> |
| Diciembre  | 563.903                 | 560.945                   | 312.025                    | 19.264                       | 14.441                        | 2.187                       | <b>1.472.765</b> |
| <b>2018</b>  |                         |                           |                            |                              |                               |                             |                  |
| Enero  | 559.867                 | 555.596                   | 310.575                    | 19.273                       | 14.348                        | 2.172                       | <b>1.461.831</b> |
| Febrero  | 561.166                 | 558.993                   | 313.700                    | 19.468                       | 14.486                        | 2.186                       | <b>1.469.999</b> |
| Marzo  | 565.050                 | 567.025                   | 319.671                    | 19.794                       | 14.645                        | 2.199                       | <b>1.488.384</b> |
| Abril  | 565.876                 | 570.648                   | 323.165                    | 20.019                       | 14.735                        | 2.204                       | <b>1.496.647</b> |
| Mayo   | 566.381                 | 574.246                   | 326.172                    | 20.361                       | 14.832                        | 2.247                       | <b>1.504.239</b> |
| Junio  | 566.230                 | 579.649                   | 332.148                    | 20.580                       | 14.888                        | 2.260                       | <b>1.515.755</b> |
| Julio  | 558.681                 | 574.170                   | 329.991                    | 20.389                       | 14.746                        | 2.251                       | <b>1.500.228</b> |
| Agosto   | 554.385                 | 565.627                   | 323.954                    | 20.064                       | 14.600                        | 2.207                       | <b>1.480.837</b> |
| Septiembre   | 558.936                 | 571.133                   | 326.723                    | 20.618                       | 15.151                        | 2.297                       | <b>1.494.858</b> |
| Octubre  | 557.097                 | 566.200                   | 323.296                    | 20.406                       | 15.034                        | 2.265                       | <b>1.484.298</b> |
| <b>Noviembre</b>   | <b>556.766</b>          | <b>566.058</b>            | <b>324.007</b>             | <b>20.441</b>                | <b>15.060</b>                 | <b>2.285</b>                | <b>1.484.617</b> |
| Diciembre  |                         |                           |                            |                              |                               |                             |                  |

(1) Excluidos el Sistema Especial Agrario y el Sistema Especial de Empleados de Hogar.

## NÚMERO DE EMPRESAS EN EL RÉGIMEN ESPECIAL DEL MAR CON TRABAJADORES A FIN DE MES

### Código de Cuenta de Cotización

|  | 1<br>TRABAJADOR | DE 2 A 5<br>TRAB. | DE 6 A 50<br>TRAB. | DE 51 A 100<br>TRAB. | DE 101 A 500<br>TRAB. | MAS DE 500<br>TRAB. | TOTAL         |
|--|-----------------|-------------------|--------------------|----------------------|-----------------------|---------------------|---------------|
| <b>SERIE HISTÓRICA DE<br/>LOS MESES DE<br/>NOVIEMBRE</b> |                 |                   |                    |                      |                       |                     |               |
| <b>2009</b>  | 4.673           | 4.347             | 1.842              | 50                   | 12                    | 4                   | <b>10.928</b> |
| <b>2010</b>  | 4.624           | 4.176             | 1.785              | 44                   | 14                    | 3                   | <b>10.646</b> |
| <b>2011</b>  | 4.585           | 4.139             | 1.764              | 42                   | 13                    | 3                   | <b>10.546</b> |
| <b>2012</b>  | 4.485           | 4.167             | 1.750              | 39                   | 15                    | 3                   | <b>10.459</b> |
| <b>2013</b>  | 4.458           | 4.185             | 1.750              | 41                   | 15                    | 3                   | <b>10.452</b> |
| <b>2014</b>  | 4.348           | 4.140             | 1.786              | 43                   | 14                    | 3                   | <b>10.334</b> |
| <b>2015</b>  | 4.333           | 4.073             | 1.689              | 43                   | 16                    | 3                   | <b>10.157</b> |
| <b>2016</b>  |                 |                   |                    |                      |                       |                     |               |
| Enero  | 3.069           | 3.530             | 1.645              | 48                   | 22                    | 3                   | <b>8.317</b>  |
| Febrero  | 3.133           | 3.462             | 1.801              | 49                   | 22                    | 3                   | <b>8.470</b>  |
| Marzo  | 3.116           | 3.615             | 1.887              | 54                   | 23                    | 3                   | <b>8.698</b>  |
| Abril  | 3.223           | 3.673             | 1.919              | 55                   | 22                    | 3                   | <b>8.895</b>  |
| Mayo   | 3.235           | 3.474             | 2.012              | 53                   | 23                    | 3                   | <b>8.800</b>  |
| Junio  | 3.279           | 3.640             | 2.051              | 58                   | 24                    | 3                   | <b>9.055</b>  |
| Julio  | 3.405           | 4.048             | 2.123              | 68                   | 25                    | 3                   | <b>9.672</b>  |
| Agosto   | 3.444           | 4.084             | 2.096              | 60                   | 25                    | 3                   | <b>9.712</b>  |
| Septiembre   | 3.280           | 3.695             | 1.989              | 58                   | 24                    | 3                   | <b>9.049</b>  |
| Octubre  | 3.412           | 3.658             | 1.933              | 57                   | 21                    | 3                   | <b>9.084</b>  |
| <b>Noviembre</b>   | <b>3.353</b>    | <b>3.680</b>      | <b>1.756</b>       | <b>59</b>            | <b>24</b>             | <b>3</b>            | <b>8.875</b>  |
| Diciembre  | 3.348           | 3.544             | 1.447              | 55                   | 23                    | 3                   | <b>8.420</b>  |
| <b>2017</b>  |                 |                   |                    |                      |                       |                     |               |
| Enero  | 3.209           | 3.453             | 1.634              | 54                   | 23                    | 3                   | <b>8.376</b>  |
| Febrero  | 3.211           | 3.419             | 1.759              | 61                   | 22                    | 3                   | <b>8.475</b>  |
| Marzo  | 3.117           | 3.605             | 1.869              | 65                   | 22                    | 3                   | <b>8.681</b>  |
| Abril  | 3.210           | 3.654             | 1.945              | 64                   | 20                    | 3                   | <b>8.896</b>  |
| Mayo   | 3.217           | 3.653             | 1.973              | 64                   | 21                    | 3                   | <b>8.931</b>  |
| Junio  | 3.320           | 3.785             | 2.041              | 67                   | 22                    | 3                   | <b>9.238</b>  |
| Julio  | 3.398           | 4.063             | 2.110              | 65                   | 24                    | 3                   | <b>9.663</b>  |
| Agosto   | 3.394           | 3.958             | 2.066              | 66                   | 24                    | 3                   | <b>9.511</b>  |
| Septiembre   | 3.451           | 3.928             | 1.972              | 65                   | 21                    | 3                   | <b>9.440</b>  |
| Octubre  | 3.339           | 3.720             | 1.832              | 66                   | 19                    | 3                   | <b>8.979</b>  |
| <b>Noviembre</b>   | <b>3.315</b>    | <b>3.789</b>      | <b>1.752</b>       | <b>62</b>            | <b>21</b>             | <b>3</b>            | <b>8.942</b>  |
| Diciembre  | 3.301           | 3.626             | 1.474              | 59                   | 23                    | 3                   | <b>8.486</b>  |
| <b>2018</b>  |                 |                   |                    |                      |                       |                     |               |
| Enero  | 3.138           | 3.485             | 1.610              | 60                   | 21                    | 3                   | <b>8.317</b>  |
| Febrero  | 3.178           | 3.374             | 1.683              | 66                   | 22                    | 3                   | <b>8.326</b>  |
| Marzo  | 3.185           | 3.585             | 1.853              | 65                   | 22                    | 3                   | <b>8.713</b>  |
| Abril  | 3.102           | 3.566             | 1.901              | 68                   | 21                    | 3                   | <b>8.661</b>  |
| Mayo   | 3.132           | 3.557             | 1.994              | 73                   | 19                    | 3                   | <b>8.778</b>  |
| Junio  | 3.283           | 3.819             | 2.071              | 78                   | 21                    | 3                   | <b>9.275</b>  |
| Julio  | 3.414           | 3.922             | 2.088              | 71                   | 24                    | 3                   | <b>9.522</b>  |
| Agosto   | 3.418           | 3.827             | 2.046              | 70                   | 23                    | 3                   | <b>9.387</b>  |
| Septiembre   | 3.513           | 3.724             | 1.967              | 63                   | 24                    | 3                   | <b>9.294</b>  |
| Octubre  | 3.329           | 3.631             | 1.848              | 67                   | 20                    | 3                   | <b>8.898</b>  |
| <b>Noviembre</b>   | <b>3.381</b>    | <b>3.715</b>      | <b>1.716</b>       | <b>66</b>            | <b>21</b>             | <b>3</b>            | <b>8.902</b>  |
| Diciembre  |                 |                   |                    |                      |                       |                     |               |

**NÚMERO DE EMPRESAS EN EL RÉG. ESP. DEL CARBÓN CON TRABAJADORES A FIN DE MES**

**Código de Cuenta de Cotización**

|  | <b>1<br/>TRABAJADOR</b> | <b>DE 2 A 5<br/>TRAB.</b> | <b>DE 6 A 50<br/>TRAB.</b> | <b>DE 51 A 100<br/>TRAB.</b> | <b>DE 101 A 500<br/>TRAB.</b> | <b>MAS DE 500<br/>TRAB.</b> | <b>TOTAL</b> |
|--|-------------------------|---------------------------|----------------------------|------------------------------|-------------------------------|-----------------------------|--------------|
| <b>SERIE HISTÓRICA DE<br/>LOS MESES DE<br/>NOVIEMBRE</b> |                         |                           |                            |                              |                               |                             |              |
| <b>2009</b>  | 10                      | 11                        | 37                         | 13                           | 14                            | 2                           | <b>87</b>    |
| <b>2010</b>  | 6                       | 17                        | 33                         | 11                           | 11                            | 2                           | <b>80</b>    |
| <b>2011</b>  | 7                       | 14                        | 29                         | 15                           | 9                             | 2                           | <b>76</b>    |
| <b>2012</b>  | 11                      | 14                        | 31                         | 9                            | 9                             | 1                           | <b>75</b>    |
| <b>2013</b>  | 10                      | 10                        | 23                         | 10                           | 8                             | 1                           | <b>62</b>    |
| <b>2014</b>  | 9                       | 10                        | 24                         | 8                            | 7                             | 1                           | <b>59</b>    |
| <b>2015</b>  | 8                       | 8                         | 25                         | 7                            | 6                             | 1                           | <b>55</b>    |
| <b>2016</b>  |                         |                           |                            |                              |                               |                             |              |
| Enero  | 10                      | 9                         | 25                         | 6                            | 6                             | 1                           | <b>57</b>    |
| Febrero  | 9                       | 8                         | 24                         | 6                            | 6                             | 1                           | <b>54</b>    |
| Marzo  | 10                      | 10                        | 21                         | 6                            | 6                             | 1                           | <b>54</b>    |
| Abril  | 11                      | 9                         | 22                         | 5                            | 6                             | 1                           | <b>54</b>    |
| Mayo   | 11                      | 9                         | 23                         | 4                            | 6                             | 1                           | <b>54</b>    |
| Junio  | 11                      | 8                         | 23                         | 4                            | 6                             | 1                           | <b>53</b>    |
| Julio  | 15                      | 9                         | 20                         | 6                            | 5                             | 1                           | <b>56</b>    |
| Agosto   | 15                      | 9                         | 19                         | 6                            | 5                             | 1                           | <b>55</b>    |
| Septiembre   | 15                      | 10                        | 16                         | 5                            | 6                             | 1                           | <b>53</b>    |
| Octubre  | 15                      | 9                         | 17                         | 4                            | 6                             | 1                           | <b>52</b>    |
| <b>Noviembre</b>   | <b>14</b>               | <b>9</b>                  | <b>17</b>                  | <b>3</b>                     | <b>7</b>                      | <b>1</b>                    | <b>51</b>    |
| Diciembre  | 13                      | 10                        | 17                         | 4                            | 6                             | 1                           | <b>51</b>    |
| <b>2017</b>  |                         |                           |                            |                              |                               |                             |              |
| Enero  | 10                      | 8                         | 18                         | 6                            | 4                             | 1                           | <b>47</b>    |
| Febrero  | 13                      | 9                         | 17                         | 7                            | 4                             | 1                           | <b>51</b>    |
| Marzo  | 14                      | 8                         | 15                         | 7                            | 4                             | 1                           | <b>49</b>    |
| Abril  | 11                      | 7                         | 16                         | 7                            | 4                             | 1                           | <b>46</b>    |
| Mayo   | 11                      | 6                         | 16                         | 9                            | 3                             | 1                           | <b>46</b>    |
| Junio  | 12                      | 5                         | 17                         | 8                            | 3                             | 1                           | <b>46</b>    |
| Julio  | 10                      | 7                         | 18                         | 7                            | 3                             | 1                           | <b>46</b>    |
| Agosto   | 10                      | 6                         | 20                         | 7                            | 2                             | 1                           | <b>46</b>    |
| Septiembre   | 8                       | 5                         | 19                         | 7                            | 2                             | 1                           | <b>42</b>    |
| Octubre  | 8                       | 4                         | 18                         | 7                            | 2                             | 1                           | <b>40</b>    |
| <b>Noviembre</b>   | <b>9</b>                | <b>4</b>                  | <b>17</b>                  | <b>7</b>                     | <b>2</b>                      | <b>1</b>                    | <b>40</b>    |
| Diciembre  | 8                       | 5                         | 16                         | 7                            | 2                             | 1                           | <b>39</b>    |
| <b>2018</b>  |                         |                           |                            |                              |                               |                             |              |
| Enero  | 10                      | 4                         | 18                         | 6                            | 3                             | 1                           | <b>42</b>    |
| Febrero  | 13                      | 2                         | 17                         | 4                            | 4                             | 1                           | <b>41</b>    |
| Marzo  | 14                      | 2                         | 16                         | 4                            | 4                             | 1                           | <b>41</b>    |
| Abril  | 13                      | 2                         | 16                         | 4                            | 4                             | 1                           | <b>40</b>    |
| Mayo   | 13                      | 1                         | 17                         | 4                            | 4                             | 1                           | <b>40</b>    |
| Junio  | 10                      | 2                         | 16                         | 4                            | 4                             | 1                           | <b>37</b>    |
| Julio  | 10                      | 3                         | 13                         | 5                            | 4                             | 1                           | <b>36</b>    |
| Agosto   | 9                       | 4                         | 13                         | 5                            | 4                             | 1                           | <b>36</b>    |
| Septiembre   | 9                       | 5                         | 12                         | 6                            | 4                             | 1                           | <b>37</b>    |
| Octubre  | 10                      | 5                         | 12                         | 7                            | 2                             | 1                           | <b>37</b>    |
| <b>Noviembre</b>   | <b>10</b>               | <b>4</b>                  | <b>10</b>                  | <b>7</b>                     | <b>2</b>                      | <b>1</b>                    | <b>34</b>    |
| Diciembre  |                         |                           |                            |                              |                               |                             |              |

## NÚMERO DE EMPRESAS TOTAL SISTEMA (1)

### Código de Cuenta de Cotización

|  | TOTAL            | VARIACIÓN MENSUAL |               | VARIACIÓN ANUAL |              |
|--|------------------|-------------------|---------------|-----------------|--------------|
|  |                  | Absoluta          | Relativa      | Absoluta        | Relativa     |
| <b>SERIE HISTÓRICA DE LOS MESES DE NOVIEMBRE</b> |                  |                   |               |                 |              |
| <b>2009</b>                                      | 1.489.471        | -12.215           | -0,81%        | -92.463         | -5,84%       |
| <b>2010</b>                                      | 1.460.607        | -13.029           | -0,88%        | -28.864         | -1,94%       |
| <b>2011</b>                                      | 1.435.291        | -3.883            | -0,27%        | -25.316         | -1,73%       |
| <b>2012</b>                                      | 1.391.490        | -4.558            | -0,33%        | -43.801         | -3,05%       |
| <b>2013</b>                                      | 1.398.575        | 6.002             | 0,43%         | 7.085           | 0,51%        |
| <b>2014</b>                                      | 1.430.760        | 5.824             | 0,41%         | 32.185          | 2,30%        |
| <b>2015</b>                                      | 1.467.070        | -6.111            | -0,41%        | 36.310          | 2,54%        |
| <b>2016</b>                                      |                  |                   |               |                 |              |
| Enero  | 1.455.546        | -8.007            | -0,55%        | 37.253          | 2,63%        |
| Febrero  | 1.458.560        | 3.014             | 0,21%         | 30.704          | 2,15%        |
| Marzo  | 1.470.302        | 11.742            | 0,81%         | 29.535          | 2,05%        |
| Abril  | 1.489.786        | 19.484            | 1,33%         | 33.896          | 2,33%        |
| Mayo   | 1.493.618        | 3.832             | 0,26%         | 17.563          | 1,19%        |
| Junio  | 1.496.258        | 2.640             | 0,18%         | 19.096          | 1,29%        |
| Julio  | 1.505.288        | 9.030             | 0,60%         | 27.224          | 1,84%        |
| Agosto   | 1.478.929        | -26.359           | -1,75%        | 14.775          | 1,01%        |
| Septiembre                                       | 1.476.208        | -2.721            | -0,18%        | 14.938          | 1,02%        |
| Octubre  | 1.479.702        | 3.494             | 0,24%         | 6.521           | 0,44%        |
| <b>Noviembre</b>                                 | <b>1.478.136</b> | <b>-1.566</b>     | <b>-0,11%</b> | <b>11.066</b>   | <b>0,75%</b> |
| Diciembre  | 1.472.855        | -5.281            | -0,36%        | 9.302           | 0,64%        |
| <b>2017</b>                                      |                  |                   |               |                 |              |
| Enero  | 1.460.932        | -11.923           | -0,81%        | 5.386           | 0,37%        |
| Febrero  | 1.470.595        | 9.663             | 0,66%         | 12.035          | 0,83%        |
| Marzo  | 1.481.364        | 10.769            | 0,73%         | 11.062          | 0,75%        |
| Abril  | 1.502.628        | 21.264            | 1,44%         | 12.842          | 0,86%        |
| Mayo   | 1.505.755        | 3.127             | 0,21%         | 12.137          | 0,81%        |
| Junio  | 1.506.004        | 249               | 0,02%         | 9.746           | 0,65%        |
| Julio  | 1.502.673        | -3.331            | -0,22%        | -2.615          | -0,17%       |
| Agosto   | 1.484.261        | -18.412           | -1,23%        | 5.332           | 0,36%        |
| Septiembre                                       | 1.496.519        | 12.258            | 0,83%         | 20.311          | 1,38%        |
| Octubre  | 1.487.063        | -9.456            | -0,63%        | 7.361           | 0,50%        |
| <b>Noviembre</b>                                 | <b>1.487.023</b> | <b>-40</b>        | <b>0,00%</b>  | <b>8.887</b>    | <b>0,60%</b> |
| Diciembre  | 1.481.290        | -5.733            | -0,39%        | 8.435           | 0,57%        |
| <b>2018</b>                                      |                  |                   |               |                 |              |
| Enero  | 1.470.190        | -11.100           | -0,75%        | 9.258           | 0,63%        |
| Febrero  | 1.478.366        | 8.176             | 0,56%         | 7.771           | 0,53%        |
| Marzo  | 1.497.138        | 18.772            | 1,27%         | 15.774          | 1,06%        |
| Abril  | 1.505.348        | 8.210             | 0,55%         | 2.720           | 0,18%        |
| Mayo   | 1.513.057        | 7.709             | 0,51%         | 7.302           | 0,48%        |
| Junio  | 1.525.067        | 12.010            | 0,79%         | 19.063          | 1,27%        |
| Julio  | 1.509.786        | -15.281           | -1,00%        | 7.113           | 0,47%        |
| Agosto   | 1.490.260        | -19.526           | -1,29%        | 5.999           | 0,40%        |
| Septiembre                                       | 1.504.189        | 13.929            | 0,93%         | 7.670           | 0,51%        |
| Octubre  | 1.493.233        | -10.956           | -0,73%        | 6.170           | 0,41%        |
| <b>Noviembre</b>                                 | <b>1.493.553</b> | <b>320</b>        | <b>0,02%</b>  | <b>6.530</b>    | <b>0,44%</b> |
| Diciembre  |                  |                   |               |                 |              |

(1) No incluye los Sistemas Especiales de Agrario y de Empleados de Hogar.

## AFILIACIÓN DIARIA EN EL MES DE DICIEMBRE Y MEDIA MENSUAL

| DÍA                    | TOTAL AFILIADOS   | ALTAS DIARIAS | BAJAS DIARIAS | VARIACIÓN NETA EN EL DÍA | VARIACIÓN NETA EN EL MES |
|------------------------|-------------------|---------------|---------------|--------------------------|--------------------------|
| 30-nov.                | 18.871.968        |               |               |                          |                          |
| 3-dic.                 | 18.995.408        | 376.435       | 229.168       | 147.267                  | 147.267                  |
| 4-dic.                 | 19.006.916        | 103.442       | 83.493        | 19.949                   | 167.216                  |
| 5-dic.                 | 18.998.670        | 93.893        | 96.187        | -2.294                   | 164.922                  |
| 7-dic.                 | 19.011.684        | 126.279       | 103.953       | 22.326                   | 187.248                  |
| 10-dic.                | 19.038.838        | 217.913       | 174.339       | 43.574                   | 230.822                  |
| 11-dic.                | 19.046.355        | 91.257        | 76.805        | 14.452                   | 245.274                  |
| 12-dic.                | 19.058.104        | 79.983        | 63.834        | 16.149                   | 261.423                  |
| 13-dic.                | 19.065.310        | 70.748        | 63.862        | 6.886                    | 268.309                  |
| 14-dic.                | 19.082.314        | 104.124       | 90.479        | 13.645                   | 281.954                  |
| 17-dic.                | 19.074.951        | 209.488       | 208.745       | 743                      | 282.697                  |
| 18-dic.                | 19.074.011        | 83.442        | 81.250        | 2.192                    | 284.889                  |
| 19-dic.                | 19.076.470        | 73.675        | 70.071        | 3.604                    | 288.493                  |
| 20-dic.                | 19.072.258        | 76.362        | 78.628        | -2.266                   | 286.227                  |
| 21-dic.                | 18.995.343        | 93.796        | 171.036       | -77.240                  | 208.987                  |
| 26-dic.                | 18.949.295        | 231.170       | 274.073       | -42.903                  | 166.084                  |
| 27-dic.                | 18.950.318        | 69.480        | 68.861        | 619                      | 166.703                  |
| 28-dic.                | 18.914.563        | 63.315        | 102.159       | -38.844                  | 127.859                  |
| <b>MEDIA DICIEMBRE</b> | <b>19.024.165</b> |               |               |                          |                          |

Nota: La diferencia de altas y bajas no coincide con la variación en el saldo. En altas y bajas se cuentan relaciones laborales y en saldo personas físicas (para los sistemas especiales de Agrario y Hogar)

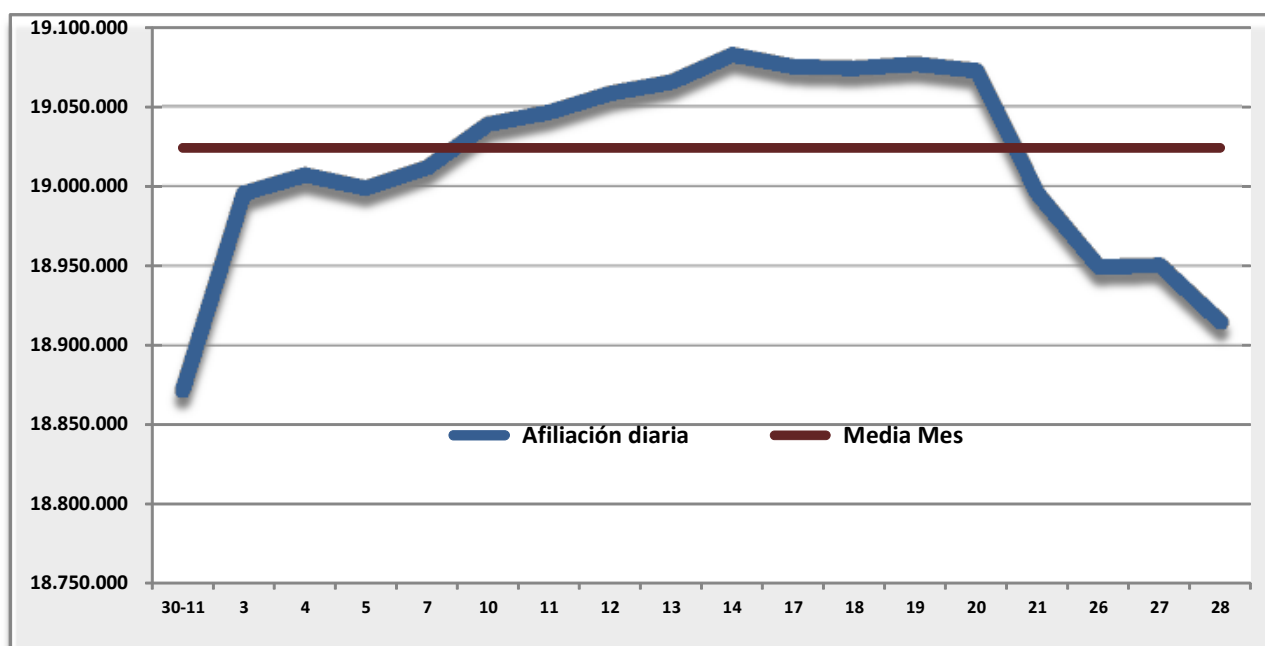

## AFILIACIÓN MEDIA POR REGÍMENES

| REGÍMENES            | Diciembre 2018    | VARIACIÓN MENSUAL |               | VARIACIÓN ANUAL |                |
|----------------------|-------------------|-------------------|---------------|-----------------|----------------|
|                      |                   | Absoluta          | Relativa      | Absoluta        | Relativa       |
| <b>GENERAL</b>       | <b>15.704.883</b> | <b>80.395</b>     | <b>0,51%</b>  | <b>513.400</b>  | <b>3,38%</b>   |
| - R. General (1)     | 14.482.967        | 28.270            | 0,20%         | 513.573         | 3,68%          |
| - S.E. Agrario       | 811.282           | 52.843            | 6,97%         | 9.382           | 1,17%          |
| - S.E. Hogar         | 410.634           | -718              | -0,17%        | -9.554          | -2,27%         |
| <b>AUTÓNOMOS</b>     | <b>3.254.663</b>  | <b>526</b>        | <b>0,02%</b>  | <b>49.986</b>   | <b>1,56%</b>   |
| - Sistema no S.E.T.A | 3.067.367         | 721               | 0,02%         | 51.288          | 1,70%          |
| - S.E.T.A.           | 187.296           | -196              | -0,10%        | -1.302          | -0,69%         |
| <b>MAR</b>           | <b>62.620</b>     | <b>-2.333</b>     | <b>-3,59%</b> | <b>1.003</b>    | <b>1,63%</b>   |
| - C. AJENA           | 48.213            | -2.289            | -4,53%        | 1.233           | 2,62%          |
| - C. PROPIA          | 14.407            | -43               | -0,30%        | -230            | -1,57%         |
| <b>CARBÓN</b>        | <b>1.999</b>      | <b>-47</b>        | <b>-2,29%</b> | <b>-425</b>     | <b>-17,52%</b> |
| <b>TOTAL</b>         | <b>19.024.165</b> | <b>78.541</b>     | <b>0,41%</b>  | <b>563.965</b>  | <b>3,06%</b>   |

(1) No incluye el S. E. Agrario ni el S. E. Hogar

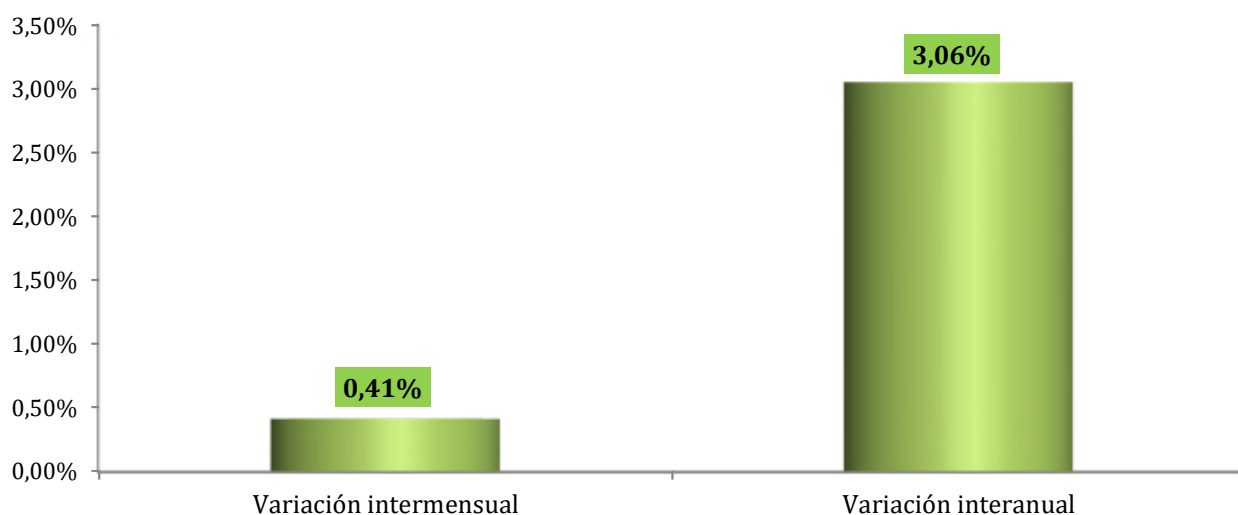



## EVOLUCIÓN DE LA AFILIACIÓN MEDIA POR REGÍMENES

|                              | General           | Autónomos        | Agrario   | Mar           | Carbón       | Hogar   | Total             |
|------------------------------|-------------------|------------------|-----------|---------------|--------------|---------|-------------------|
| <b>Medias Anuales</b>        |                   |                  |           |               |              |         |                   |
| 2001                         | 11.700.935        | 2.606.309        | 1.126.021 | 78.428        | 16.621       | 155.971 | <b>15.684.284</b> |
| 2002                         | 11.610.266        | 2.540.105        | 1.073.062 | 73.316        | 14.263       | 168.015 | <b>15.479.028</b> |
| 2003                         | 12.551.212        | 2.730.964        | 1.134.980 | 76.239        | 13.496       | 185.258 | <b>16.692.150</b> |
| 2004                         | 12.958.484        | 2.837.998        | 1.088.276 | 75.054        | 12.031       | 181.208 | <b>17.153.051</b> |
| 2005                         | 13.570.179        | 2.933.844        | 1.045.732 | 73.357        | 10.518       | 279.003 | <b>17.912.634</b> |
| 2006                         | 14.232.610        | 3.017.462        | 1.003.300 | 72.147        | 9.411        | 339.073 | <b>18.674.003</b> |
| 2007                         | 14.783.144        | 3.119.916        | 971.529   | 71.183        | 8.683        | 277.369 | <b>19.231.824</b> |
| 2008                         | 14.654.539        | 3.384.156        | 743.301   | 69.772        | 7.990        | 279.970 | <b>19.139.727</b> |
| 2009                         | 13.634.776        | 3.220.769        | 801.725   | 67.089        | 7.434        | 288.677 | <b>18.020.470</b> |
| 2010                         | 13.354.277        | 3.130.330        | 819.981   | 65.217        | 6.778        | 293.793 | <b>17.670.376</b> |
| 2011                         | 13.152.496        | 3.092.617        | 822.266   | 63.493        | 5.997        | 296.293 | <b>17.433.161</b> |
| 2012                         | 13.629.669        | 3.049.049        | -----     | 62.421        | 5.159        | 106.912 | <b>16.853.210</b> |
| 2013                         | 13.204.321        | 3.029.164        | -----     | 61.757        | 4.273        | -----   | <b>16.299.515</b> |
| 2014                         | 13.394.283        | 3.095.813        | -----     | 61.680        | 4.212        | -----   | <b>16.555.988</b> |
| 2015                         | 13.865.989        | 3.156.261        | -----     | 61.301        | 3.797        | -----   | <b>17.087.348</b> |
| 2016                         | 14.347.031        | 3.186.613        | -----     | 64.033        | 3.124        | -----   | <b>17.600.801</b> |
| 2017                         | 14.944.065        | 3.211.061        | -----     | 64.812        | 2.582        | -----   | <b>18.222.519</b> |
| <b>Medias mensuales 2018</b> |                   |                  |           |               |              |         |                   |
| enero                        | 15.025.514        | 3.193.892        | -----     | 60.224        | 2.401        | -----   | <b>18.282.031</b> |
| febrero                      | 15.090.156        | 3.209.919        | -----     | 61.092        | 2.347        | -----   | <b>18.363.514</b> |
| marzo                        | 15.206.427        | 3.230.400        | -----     | 62.967        | 2.293        | -----   | <b>18.502.088</b> |
| abril                        | 15.364.491        | 3.246.854        | -----     | 64.853        | 2.263        | -----   | <b>18.678.461</b> |
| mayo                         | 15.586.623        | 3.261.398        | -----     | 65.382        | 2.265        | -----   | <b>18.915.668</b> |
| junio                        | 15.664.100        | 3.273.558        | -----     | 67.081        | 2.251        | -----   | <b>19.006.990</b> |
| julio                        | 15.704.129        | 3.267.169        | -----     | 69.303        | 2.209        | -----   | <b>19.042.810</b> |
| agosto                       | 15.519.469        | 3.249.275        | -----     | 68.884        | 2.185        | -----   | <b>18.839.814</b> |
| septiembre                   | 15.539.604        | 3.253.670        | -----     | 67.271        | 2.168        | -----   | <b>18.862.713</b> |
| octubre                      | 15.666.453        | 3.258.612        | -----     | 65.907        | 2.101        | -----   | <b>18.993.073</b> |
| noviembre                    | 15.624.488        | 3.254.138        | -----     | 64.953        | 2.046        | -----   | <b>18.945.624</b> |
| diciembre                    | <b>15.704.883</b> | <b>3.254.663</b> | -----     | <b>62.620</b> | <b>1.999</b> | -----   | <b>19.024.165</b> |
| <b>Media 2018</b>            | <b>15.457.024</b> | <b>3.245.549</b> | -----     | <b>65.299</b> | <b>2.229</b> | -----   | <b>18.770.100</b> |

## EVOLUCIÓN DE LA AFILIACIÓN

### . MEDIAS MENSUALES MES DE DICIEMBRE

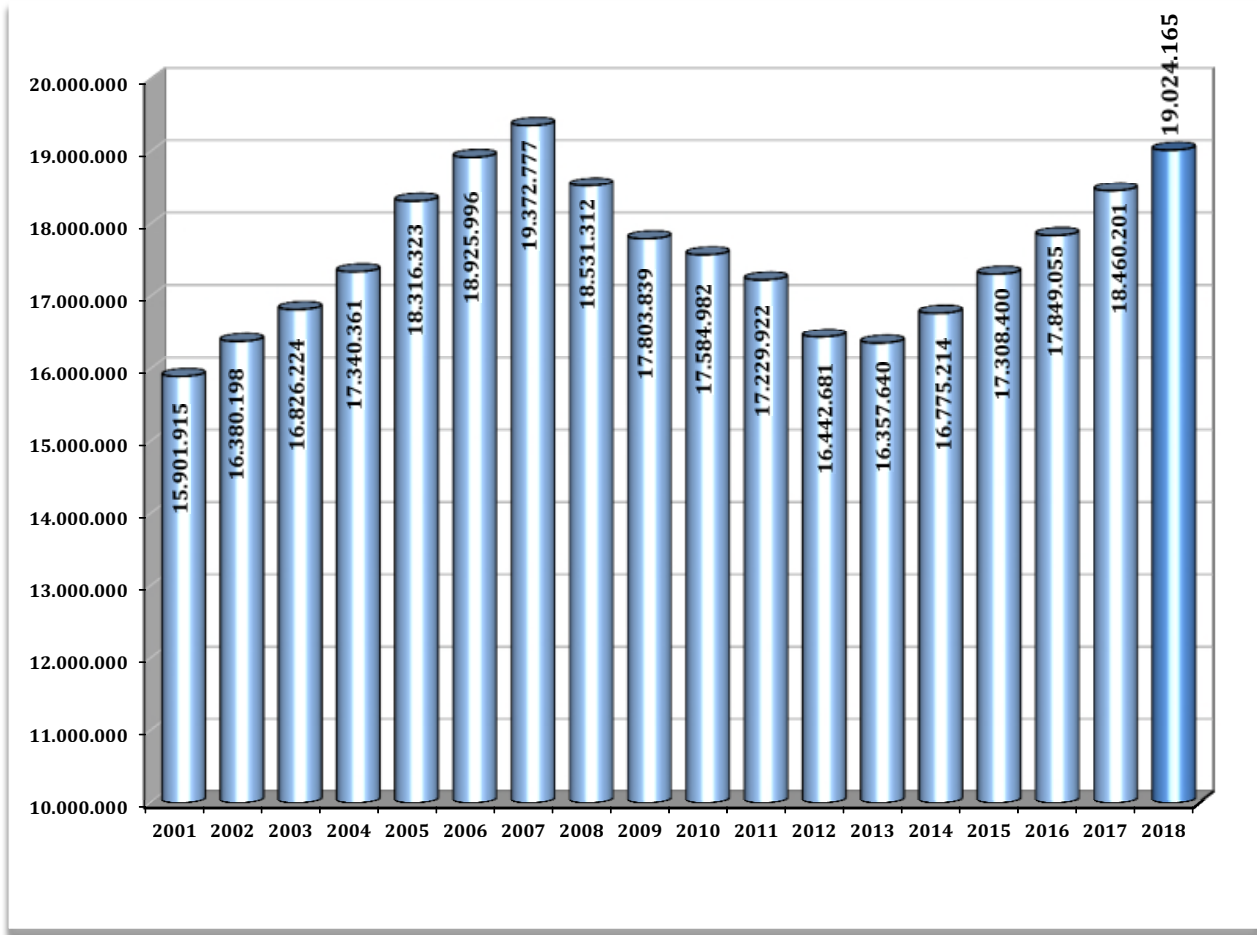

### . MEDIAS ANUALES

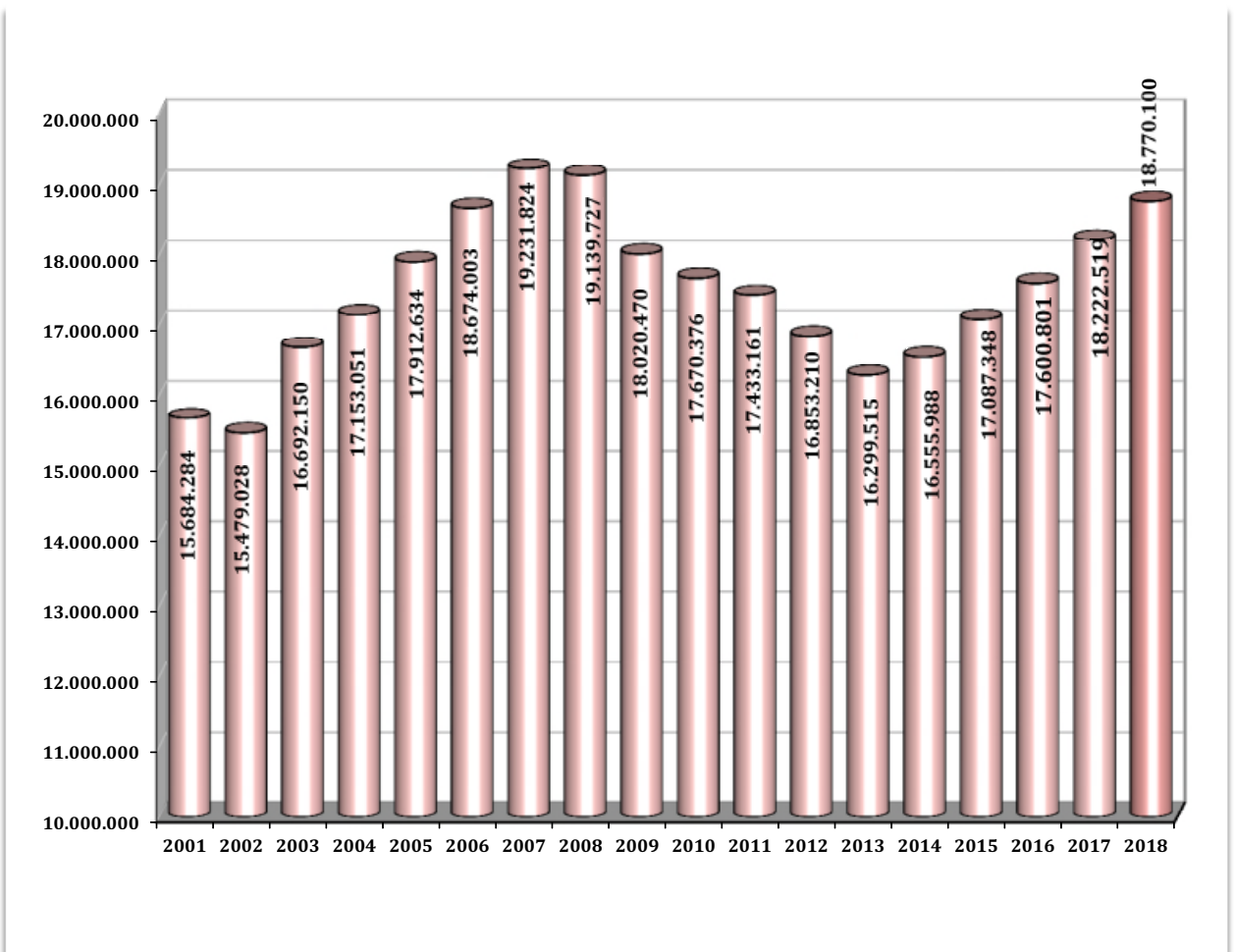

**EVOLUCIÓN DE LA AFILIACIÓN MEDIA POR GÉNERO**

|  | HOMBRES           |               | MUJERES          |               | TOTAL             | Variación Interanual en % |             |             |
|--|-------------------|---------------|------------------|---------------|-------------------|---------------------------|-------------|-------------|
|  | Número            | % s/total     | Número           | % s/total     |                   | Hombres                   | Mujeres     | Total       |
| <b>SERIE HISTÓRICA DE LOS MESES DE DICIEMBRE</b> |                   |               |                  |               |                   |                           |             |             |
| <b>2.007</b>                                     | 11.201.694        | 57,82%        | 8.171.083        | 42,18%        | <b>19.372.777</b> | 1,34                      | 3,93        | 2,36        |
| <b>2.008</b>                                     | 10.438.161        | 56,33%        | 8.093.151        | 43,67%        | <b>18.531.312</b> | -6,82                     | -0,95       | -4,34       |
| <b>2.009</b>                                     | 9.863.489         | 55,40%        | 7.940.350        | 44,60%        | <b>17.803.839</b> | -5,51                     | -1,89       | -3,93       |
| <b>2.010</b>                                     | 9.638.734         | 54,81%        | 7.946.248        | 45,19%        | <b>17.584.982</b> | -2,28                     | 0,07        | -1,23       |
| <b>2.011</b>                                     | 9.337.120         | 54,19%        | 7.892.802        | 45,81%        | <b>17.229.922</b> | -3,13                     | -0,67       | -2,02       |
| <b>2.012</b>                                     | 8.842.105         | 53,78%        | 7.600.576        | 46,22%        | <b>16.442.681</b> | -5,30                     | -3,70       | -4,57       |
| <b>2.013</b>                                     | 8.765.925         | 53,59%        | 7.591.715        | 46,41%        | <b>16.357.640</b> | -0,86                     | -0,12       | -0,52       |
| <b>2.014</b>                                     | 8.991.095         | 53,60%        | 7.784.120        | 46,40%        | <b>16.775.214</b> | 2,57                      | 2,53        | 2,55        |
| <b>2.015</b>                                     | <b>9.287.654</b>  | <b>53,66%</b> | <b>8.020.746</b> | <b>46,34%</b> | <b>17.308.400</b> | <b>3,30</b>               | <b>3,04</b> | <b>3,18</b> |
| <b>2.016</b>                                     |                   |               |                  |               |                   |                           |             |             |
| Enero  | 9.174.618         | 53,64%        | 7.929.739        | 46,36%        | <b>17.104.357</b> | 3,37                      | 2,99        | 3,19        |
| Febrero  | 9.205.512         | 53,62%        | 7.962.200        | 46,38%        | <b>17.167.712</b> | 3,01                      | 2,92        | 2,97        |
| Marzo  | 9.268.688         | 53,56%        | 8.037.110        | 46,44%        | <b>17.305.798</b> | 2,74                      | 2,89        | 2,81        |
| Abril  | 9.352.343         | 53,55%        | 8.111.492        | 46,45%        | <b>17.463.836</b> | 2,61                      | 2,75        | 2,68        |
| Mayo   | 9.462.769         | 53,58%        | 8.199.071        | 46,42%        | <b>17.661.840</b> | 2,42                      | 2,72        | 2,56        |
| Junio  | 9.554.967         | 53,80%        | 8.205.304        | 46,20%        | <b>17.760.271</b> | 2,83                      | 3,02        | 2,92        |
| Julio  | 9.647.715         | 54,06%        | 8.197.276        | 45,94%        | <b>17.844.992</b> | 2,98                      | 3,15        | 3,06        |
| Agosto   | 9.577.712         | 54,11%        | 8.122.283        | 45,89%        | <b>17.699.995</b> | 3,00                      | 3,05        | 3,02        |
| Septiembre                                       | 9.548.392         | 53,91%        | 8.163.629        | 46,09%        | <b>17.712.021</b> | 2,96                      | 3,13        | 3,04        |
| Octubre  | 9.566.570         | 53,70%        | 8.246.786        | 46,30%        | <b>17.813.356</b> | 3,44                      | 3,44        | 3,44        |
| Noviembre  | 9.546.541         | 53,69%        | 8.233.983        | 46,31%        | <b>17.780.524</b> | 3,15                      | 3,34        | 3,24        |
| <b>Diciembre</b>                                 | <b>9.571.565</b>  | <b>53,63%</b> | <b>8.277.490</b> | <b>46,37%</b> | <b>17.849.055</b> | <b>3,06</b>               | <b>3,20</b> | <b>3,12</b> |
| <b>2.017</b>                                     |                   |               |                  |               |                   |                           |             |             |
| Enero  | 9.491.224         | 53,70%        | 8.182.950        | 46,30%        | <b>17.674.175</b> | 3,45                      | 3,19        | 3,33        |
| Febrero  | 9.529.242         | 53,69%        | 8.219.013        | 46,31%        | <b>17.748.255</b> | 3,52                      | 3,23        | 3,38        |
| Marzo  | 9.609.790         | 53,66%        | 8.300.216        | 46,34%        | <b>17.910.007</b> | 3,68                      | 3,27        | 3,49        |
| Abril  | 9.713.794         | 53,60%        | 8.408.428        | 46,40%        | <b>18.122.222</b> | 3,86                      | 3,66        | 3,77        |
| Mayo   | 9.842.957         | 53,65%        | 8.502.457        | 46,35%        | <b>18.345.414</b> | 4,02                      | 3,70        | 3,87        |
| Junio  | 9.926.626         | 53,85%        | 8.506.480        | 46,15%        | <b>18.433.107</b> | 3,89                      | 3,67        | 3,79        |
| Julio  | 10.005.192        | 54,11%        | 8.484.137        | 45,89%        | <b>18.489.329</b> | 3,71                      | 3,50        | 3,61        |
| Agosto   | 9.911.460         | 54,13%        | 8.398.384        | 45,87%        | <b>18.309.844</b> | 3,48                      | 3,40        | 3,45        |
| Septiembre                                       | 9.889.510         | 53,93%        | 8.446.651        | 46,07%        | <b>18.336.161</b> | 3,57                      | 3,47        | 3,52        |
| Octubre  | 9.897.255         | 53,70%        | 8.533.274        | 46,30%        | <b>18.430.529</b> | 3,46                      | 3,47        | 3,46        |
| Noviembre  | 9.895.930         | 53,73%        | 8.521.826        | 46,27%        | <b>18.417.756</b> | 3,66                      | 3,50        | 3,58        |
| <b>Diciembre</b>                                 | <b>9.906.179</b>  | <b>53,66%</b> | <b>8.554.022</b> | <b>46,34%</b> | <b>18.460.201</b> | <b>3,50</b>               | <b>3,34</b> | <b>3,42</b> |
| <b>2.018</b>                                     |                   |               |                  |               |                   |                           |             |             |
| Enero  | 9.821.705         | 53,72%        | 8.460.326        | 46,28%        | <b>18.282.031</b> | 3,48                      | 3,39        | 3,44        |
| Febrero  | 9.863.981         | 53,72%        | 8.499.533        | 46,28%        | <b>18.363.514</b> | 3,51                      | 3,41        | 3,47        |
| Marzo  | 9.919.904         | 53,62%        | 8.582.183        | 46,38%        | <b>18.502.088</b> | 3,23                      | 3,40        | 3,31        |
| Abril  | 10.013.519        | 53,61%        | 8.664.942        | 46,39%        | <b>18.678.461</b> | 3,09                      | 3,05        | 3,07        |
| Mayo   | 10.142.615        | 53,62%        | 8.773.053        | 46,38%        | <b>18.915.668</b> | 3,04                      | 3,18        | 3,11        |
| Junio  | 10.227.861        | 53,81%        | 8.779.129        | 46,19%        | <b>19.006.990</b> | 3,03                      | 3,21        | 3,11        |
| Julio  | 10.302.794        | 54,10%        | 8.740.016        | 45,90%        | <b>19.042.810</b> | 2,97                      | 3,02        | 2,99        |
| Agosto   | 10.192.692        | 54,10%        | 8.647.122        | 45,90%        | <b>18.839.814</b> | 2,84                      | 2,96        | 2,89        |
| Septiembre                                       | 10.164.384        | 53,89%        | 8.698.329        | 46,11%        | <b>18.862.713</b> | 2,78                      | 2,98        | 2,87        |
| Octubre  | 10.193.655        | 53,67%        | 8.799.418        | 46,33%        | <b>18.993.073</b> | 2,99                      | 3,12        | 3,05        |
| Noviembre  | 10.162.372        | 53,64%        | 8.783.252        | 46,36%        | <b>18.945.624</b> | 2,69                      | 3,07        | 2,87        |
| <b>Diciembre</b>                                 | <b>10.197.695</b> | <b>53,60%</b> | <b>8.826.470</b> | <b>46,40%</b> | <b>19.024.165</b> | <b>2,94</b>               | <b>3,19</b> | <b>3,06</b> |

**EVOLUCIÓN DE LA AFILIACIÓN MEDIA DE TRABAJADORES EXTRANJEROS**

|  | General          | Autónomos      | Agrario | Mar          | Carbón     | Hogar   | Total            |
|--|------------------|----------------|---------|--------------|------------|---------|------------------|
| <b>SERIE HISTÓRICA DE LOS MESES DE DICIEMBRE</b> |                  |                |         |              |            |         |                  |
| <b>2.007</b>                                     | 1.493.481        | 223.426        | 158.692 | 4.108        | 674        | 152.657 | <b>2.033.036</b> |
| <b>2.008</b>                                     | 1.337.572        | 224.156        | 201.379 | 4.400        | 679        | 170.446 | <b>1.938.632</b> |
| <b>2.009</b>                                     | 1.210.693        | 197.625        | 259.429 | 4.119        | 692        | 175.490 | <b>1.848.047</b> |
| <b>2.010</b>                                     | 1.169.962        | 198.932        | 262.607 | 3.960        | 586        | 178.932 | <b>1.814.979</b> |
| <b>2.011</b>                                     | 1.084.633        | 208.512        | 258.608 | 3.871        | 603        | 182.695 | <b>1.738.922</b> |
| <b>2.012</b>                                     | 1.426.191        | 215.065        | ----    | 3.764        | 470        | 362     | <b>1.645.851</b> |
| <b>2.013</b>                                     | 1.315.540        | 223.978        | ----    | 3.487        | 300        | ----    | <b>1.543.306</b> |
| <b>2.014</b>                                     | 1.307.472        | 241.377        | ----    | 3.530        | 261        | ----    | <b>1.552.639</b> |
| <b>2.015</b>                                     | <b>1.362.610</b> | <b>261.613</b> | ----    | <b>3.370</b> | <b>245</b> | ----    | <b>1.627.838</b> |
| <b>2.016</b>                                     |                  |                |         |              |            |         |                  |
| Enero  | 1.337.039        | 260.022        | ----    | 3.521        | 239        | ----    | <b>1.600.822</b> |
| Febrero  | 1.347.171        | 261.518        | ----    | 3.753        | 239        | ----    | <b>1.612.681</b> |
| Marzo  | 1.373.140        | 265.537        | ----    | 4.150        | 238        | ----    | <b>1.643.064</b> |
| Abril  | 1.408.690        | 269.823        | ----    | 4.344        | 234        | ----    | <b>1.683.092</b> |
| Mayo   | 1.452.567        | 273.680        | ----    | 4.541        | 230        | ----    | <b>1.731.018</b> |
| Junio  | 1.465.964        | 276.989        | ----    | 4.620        | 228        | ----    | <b>1.747.801</b> |
| Julio  | 1.464.525        | 277.581        | ----    | 4.783        | 225        | ----    | <b>1.747.114</b> |
| Agosto   | 1.445.398        | 277.009        | ----    | 4.936        | 212        | ----    | <b>1.727.555</b> |
| Septiembre                                       | 1.444.000        | 278.035        | ----    | 4.787        | 212        | ----    | <b>1.727.034</b> |
| Octubre  | 1.450.065        | 278.787        | ----    | 4.568        | 206        | ----    | <b>1.733.626</b> |
| Noviembre  | 1.422.070        | 278.351        | ----    | 4.298        | 201        | ----    | <b>1.704.921</b> |
| <b>Diciembre</b>                                 | <b>1.429.728</b> | <b>278.567</b> | ----    | <b>3.363</b> | <b>199</b> | ----    | <b>1.711.858</b> |
| <b>2.017</b>                                     |                  |                |         |              |            |         |                  |
| Enero  | 1.406.595        | 277.304        | ----    | 3.519        | 166        | ----    | <b>1.687.585</b> |
| Febrero  | 1.418.765        | 279.504        | ----    | 3.816        | 163        | ----    | <b>1.702.248</b> |
| Marzo  | 1.451.212        | 284.077        | ----    | 4.270        | 161        | ----    | <b>1.739.720</b> |
| Abril  | 1.503.767        | 289.400        | ----    | 4.547        | 158        | ----    | <b>1.797.872</b> |
| Mayo   | 1.562.600        | 294.174        | ----    | 4.668        | 150        | ----    | <b>1.861.591</b> |
| Junio  | 1.572.877        | 297.601        | ----    | 4.789        | 146        | ----    | <b>1.875.413</b> |
| Julio  | 1.567.067        | 298.184        | ----    | 4.995        | 150        | ----    | <b>1.870.397</b> |
| Agosto   | 1.545.359        | 297.752        | ----    | 5.071        | 147        | ----    | <b>1.848.329</b> |
| Septiembre                                       | 1.548.400        | 299.596        | ----    | 4.972        | 140        | ----    | <b>1.853.108</b> |
| Octubre  | 1.544.931        | 301.218        | ----    | 4.728        | 136        | ----    | <b>1.851.014</b> |
| Noviembre  | 1.531.208        | 300.752        | ----    | 4.402        | 135        | ----    | <b>1.836.498</b> |
| <b>Diciembre</b>                                 | <b>1.533.825</b> | <b>300.303</b> | ----    | <b>3.637</b> | <b>135</b> | ----    | <b>1.837.901</b> |
| <b>2.018</b>                                     |                  |                |         |              |            |         |                  |
| Enero  | 1.511.311        | 300.123        | ----    | 3.524        | 133        | ----    | <b>1.815.092</b> |
| Febrero  | 1.527.931        | 304.318        | ----    | 3.793        | 131        | ----    | <b>1.836.173</b> |
| Marzo  | 1.559.712        | 309.771        | ----    | 4.210        | 121        | ----    | <b>1.873.813</b> |
| Abril  | 1.610.494        | 315.447        | ----    | 4.566        | 116        | ----    | <b>1.930.622</b> |
| Mayo   | 1.679.106        | 320.167        | ----    | 4.672        | 116        | ----    | <b>2.004.062</b> |
| Junio  | 1.697.734        | 323.848        | ----    | 4.864        | 113        | ----    | <b>2.026.559</b> |
| Julio  | 1.690.762        | 324.471        | ----    | 5.104        | 93         | ----    | <b>2.020.430</b> |
| Agosto   | 1.658.596        | 323.507        | ----    | 5.014        | 91         | ----    | <b>1.987.207</b> |
| Septiembre                                       | 1.663.617        | 324.637        | ----    | 4.867        | 88         | ----    | <b>1.993.210</b> |
| Octubre  | 1.679.275        | 326.529        | ----    | 4.754        | 76         | ----    | <b>2.010.634</b> |
| Noviembre  | 1.650.745        | 325.856        | ----    | 4.410        | 69         | ----    | <b>1.981.080</b> |
| <b>Diciembre</b>                                 | <b>1.662.671</b> | <b>326.376</b> | ----    | <b>3.735</b> | <b>68</b>  | ----    | <b>1.992.849</b> |

**EVOLUCIÓN DE LA AFILIACIÓN MEDIA  
TOTAL SISTEMA**

|  | TRABAJADORES EN ALTA | VARIACIÓN MENSUAL |             | VARIACIÓN ANUAL |             |
|--|----------------------|-------------------|-------------|-----------------|-------------|
|  |                      | ABSOLUTA          | RELATIVA    | ABSOLUTA        | RELATIVA    |
| <b>SERIE HISTÓRICA DE LOS MESES DE DICIEMBRE</b> |                      |                   |             |                 |             |
| <b>2001</b>                                      | 15.901.915           | 16.141            | 0,10        | 536.636         | 3,49        |
| <b>2002</b>                                      | 16.380.198           | 3.435             | 0,02        | 478.282         | 3,01        |
| <b>2003</b>                                      | 16.826.224           | -24.011           | -0,14       | 446.027         | 2,72        |
| <b>2004</b>                                      | 17.340.361           | -9.113            | -0,05       | 514.137         | 3,06        |
| <b>2005</b>                                      | 18.316.323           | -14.107           | -0,08       | 975.962         | 5,63        |
| <b>2006</b>                                      | 18.925.996           | 3.173             | 0,02        | 609.673         | 3,33        |
| <b>2007</b>                                      | 19.372.777           | -20.382           | -0,11       | 446.781         | 2,36        |
| <b>2008</b>                                      | 18.531.312           | -190.075          | -1,02       | -841.465        | -4,34       |
| <b>2009</b>                                      | 17.803.839           | -43.830           | -0,25       | -727.473        | -3,93       |
| <b>2010</b>                                      | 17.584.982           | -27.728           | -0,16       | -218.857        | -1,23       |
| <b>2011</b>                                      | 17.229.922           | -18.609           | -0,11       | -355.060        | -2,02       |
| <b>2012</b>                                      | 16.442.681           | -88.367           | -0,53       | -787.240        | -4,57       |
| <b>2013</b>                                      | 16.357.640           | 64.097            | 0,39        | -85.041         | -0,52       |
| <b>2014</b>                                      | 16.775.214           | 79.463            | 0,48        | 417.574         | 2,55        |
| <b>2015</b>                                      | <b>17.308.400</b>    | <b>85.314</b>     | <b>0,50</b> | <b>533.186</b>  | <b>3,18</b> |
| <b>2016</b>                                      |                      |                   |             |                 |             |
| Enero  | 17.104.357           | -204.043          | -1,18       | 529.045         | 3,19        |
| Febrero  | 17.167.712           | 63.355            | 0,37        | 495.490         | 2,97        |
| Marzo  | 17.305.798           | 138.086           | 0,80        | 472.998         | 2,81        |
| Abril  | 17.463.836           | 158.038           | 0,91        | 455.540         | 2,68        |
| Mayo   | 17.661.840           | 198.004           | 1,13        | 440.529         | 2,56        |
| Junio  | 17.760.271           | 98.432            | 0,56        | 503.876         | 2,92        |
| Julio  | 17.844.992           | 84.721            | 0,48        | 529.804         | 3,06        |
| Agosto   | 17.699.995           | -144.997          | -0,81       | 519.096         | 3,02        |
| Septiembre                                       | 17.712.021           | 12.025            | 0,07        | 522.206         | 3,04        |
| Octubre  | 17.813.356           | 101.335           | 0,57        | 591.889         | 3,44        |
| Noviembre  | 17.780.524           | -32.832           | -0,18       | 557.437         | 3,24        |
| <b>Diciembre</b>                                 | <b>17.849.055</b>    | <b>68.531</b>     | <b>0,39</b> | <b>540.655</b>  | <b>3,12</b> |
| <b>2017</b>                                      |                      |                   |             |                 |             |
| Enero  | 17.674.175           | -174.880          | -0,98       | 569.817         | 3,33        |
| Febrero  | 17.748.255           | 74.080            | 0,42        | 580.543         | 3,38        |
| Marzo  | 17.910.007           | 161.752           | 0,91        | 604.209         | 3,49        |
| Abril  | 18.122.222           | 212.216           | 1,18        | 658.387         | 3,77        |
| Mayo   | 18.345.414           | 223.192           | 1,23        | 683.575         | 3,87        |
| Junio  | 18.433.107           | 87.692            | 0,48        | 672.835         | 3,79        |
| Julio  | 18.489.329           | 56.222            | 0,31        | 644.337         | 3,61        |
| Agosto   | 18.309.844           | -179.485          | -0,97       | 609.849         | 3,45        |
| Septiembre                                       | 18.336.161           | 26.318            | 0,14        | 624.141         | 3,52        |
| Octubre  | 18.430.529           | 94.368            | 0,51        | 617.173         | 3,46        |
| Noviembre  | 18.417.756           | -12.773           | -0,07       | 637.232         | 3,58        |
| <b>Diciembre</b>                                 | <b>18.460.201</b>    | <b>42.444</b>     | <b>0,23</b> | <b>611.146</b>  | <b>3,42</b> |
| <b>2018</b>                                      |                      |                   |             |                 |             |
| Enero  | 18.282.031           | -178.170          | -0,97       | 607.856         | 3,44        |
| Febrero  | 18.363.514           | 81.483            | 0,45        | 615.259         | 3,47        |
| Marzo  | 18.502.088           | 138.573           | 0,75        | 592.081         | 3,31        |
| Abril  | 18.678.461           | 176.373           | 0,95        | 556.239         | 3,07        |
| Mayo   | 18.915.668           | 237.207           | 1,27        | 570.254         | 3,11        |
| Junio  | 19.006.990           | 91.322            | 0,48        | 573.884         | 3,11        |
| Julio  | 19.042.810           | 35.819            | 0,19        | 553.481         | 2,99        |
| Agosto   | 18.839.814           | -202.996          | -1,07       | 529.970         | 2,89        |
| Septiembre                                       | 18.862.713           | 22.899            | 0,12        | 526.551         | 2,87        |
| Octubre  | 18.993.073           | 130.360           | 0,69        | 562.544         | 3,05        |
| Noviembre  | 18.945.624           | -47.449           | -0,25       | 527.868         | 2,87        |
| <b>Diciembre</b>                                 | <b>19.024.165</b>    | <b>78.541</b>     | <b>0,41</b> | <b>563.965</b>  | <b>3,06</b> |

## EVOLUCIÓN DE LA AFILIACIÓN MEDIA

### . VARIACIÓN MENSUAL (mes de diciembre)

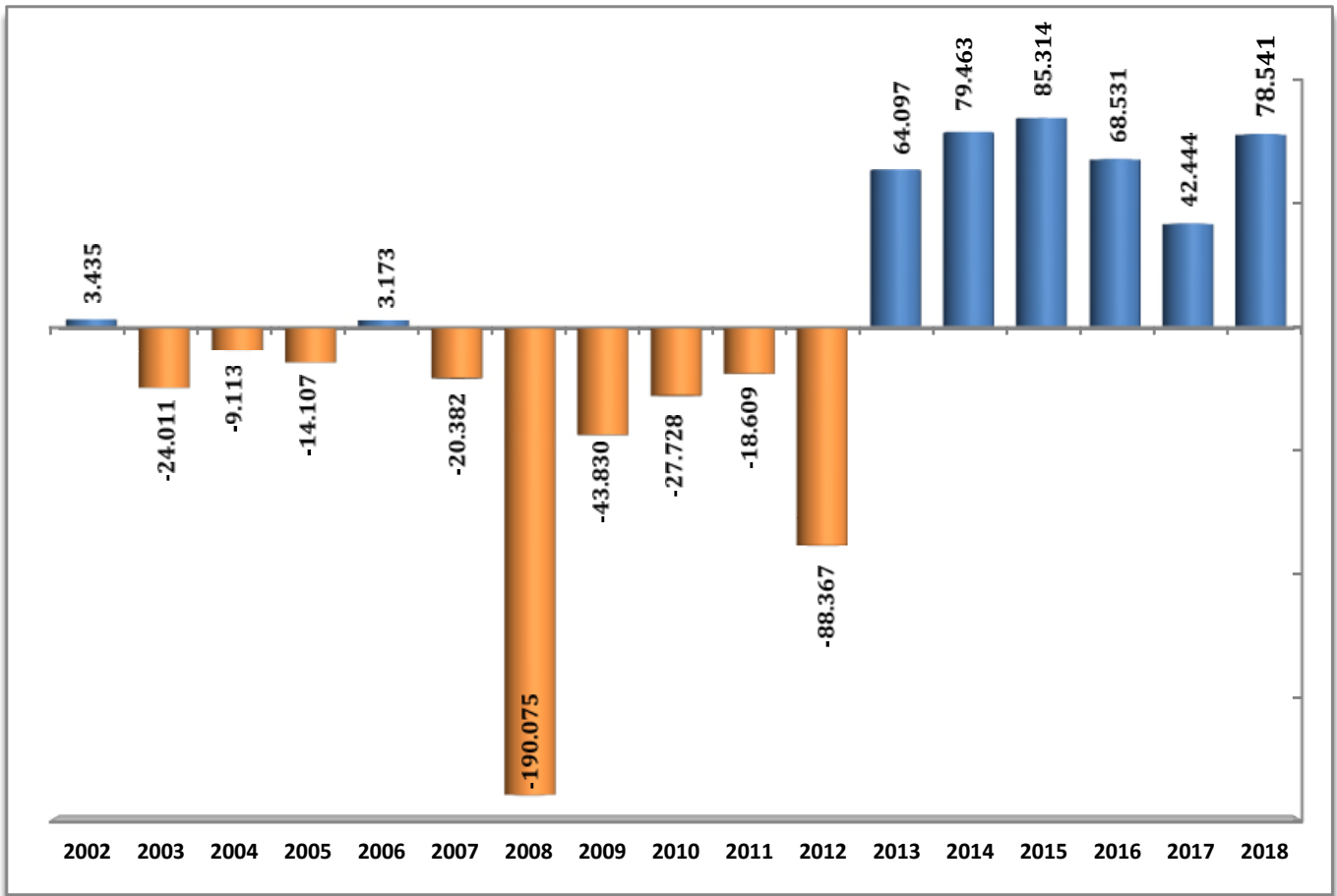

### . VARIACIÓN ANUAL (mes de diciembre)

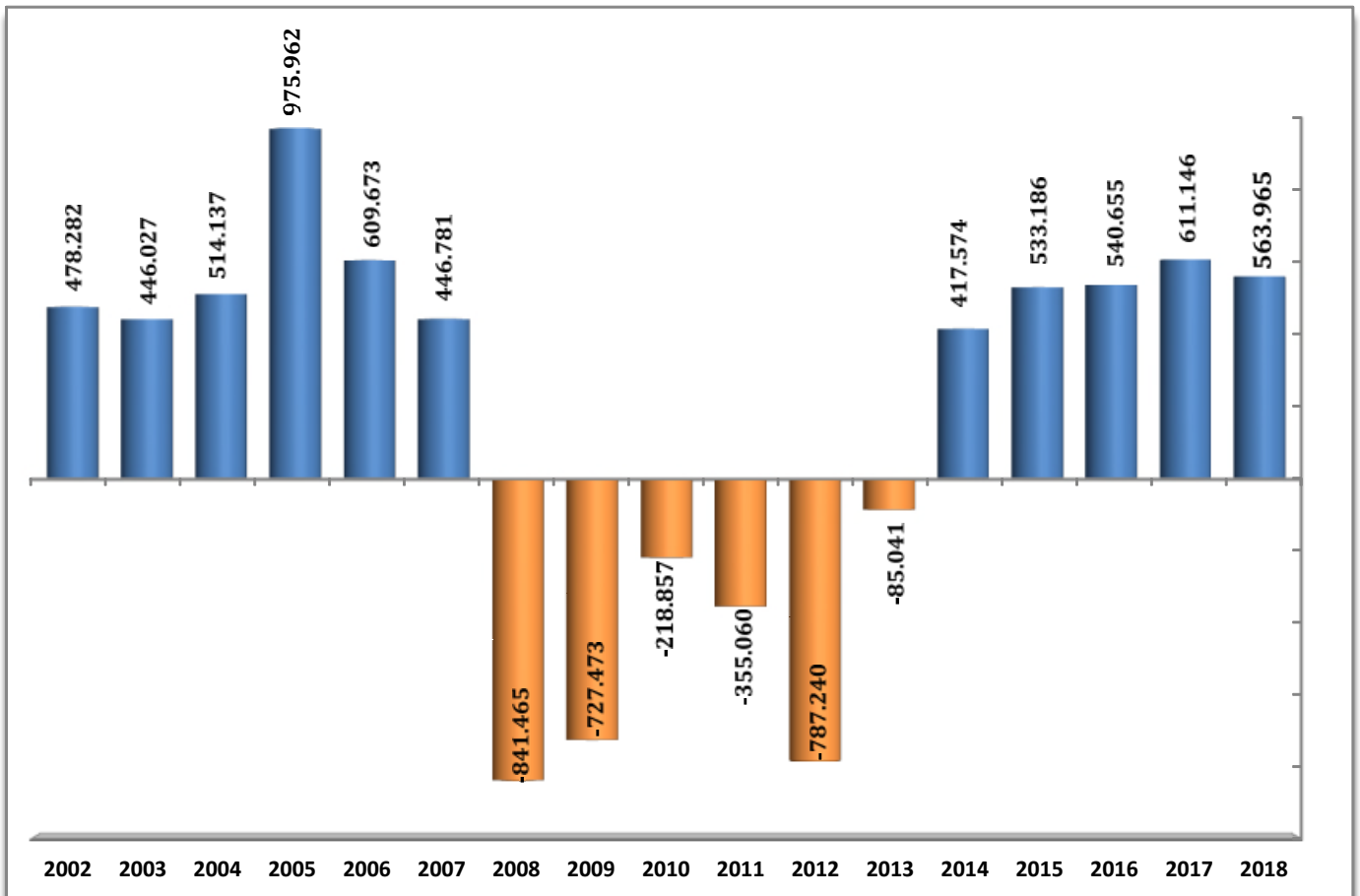

## EVOLUCIÓN DEL NÚMERO DE AFILIADOS Y DE LA TASA INTERANUAL

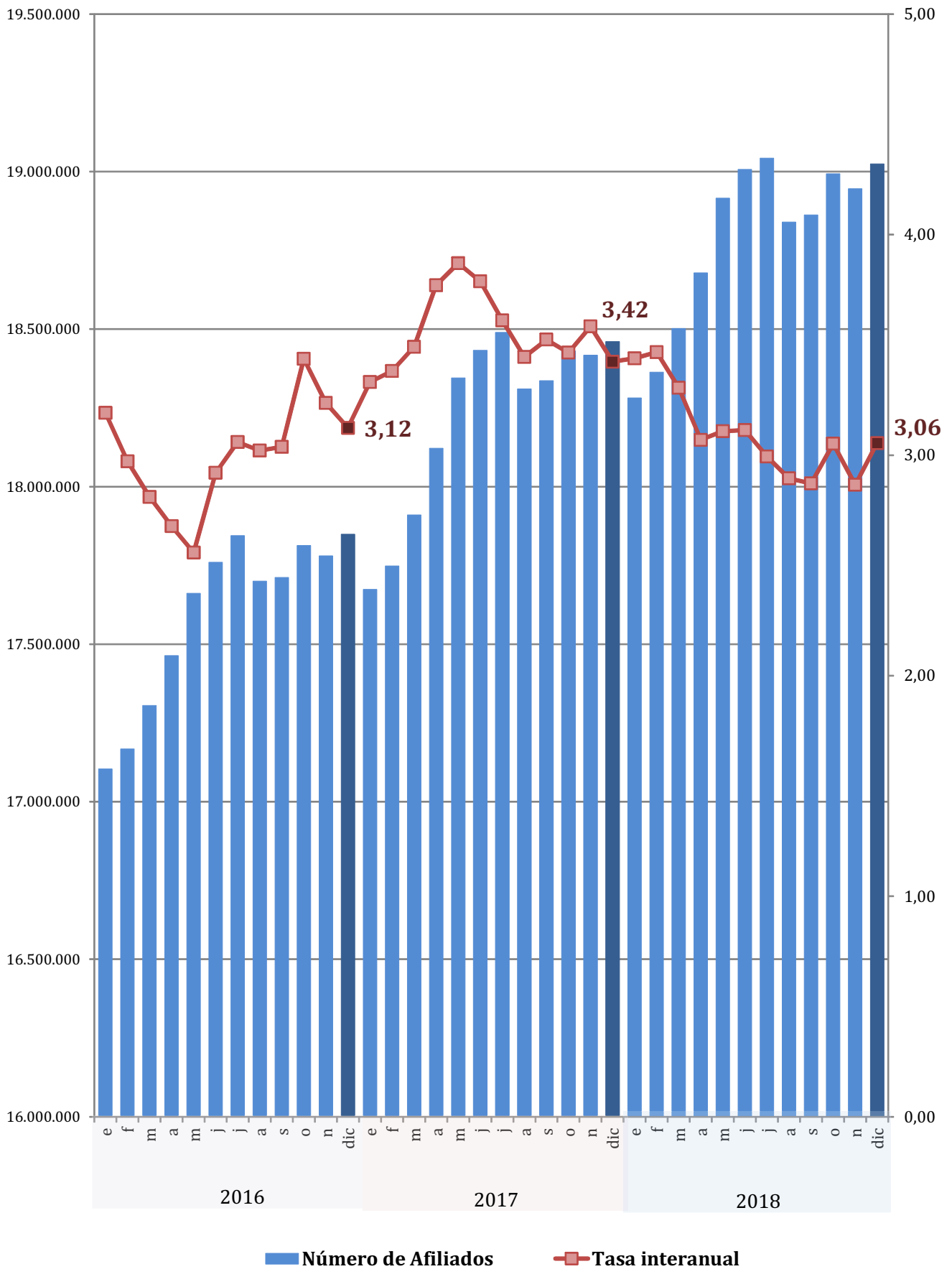

**EVOLUCIÓN DE LA AFILIACIÓN MEDIA  
RÉGIMEN GENERAL**

| SERIE HISTÓRICA DE<br>LOS MESES DE<br>DICIEMBRE | TRABAJADORES EN<br>ALTA | VARIACIÓN MENSUAL |             | VARIACIÓN ANUAL |             |
|---|-------------------------|-------------------|-------------|-----------------|-------------|
|   |                         | ABSOLUTA          | RELATIVA    | ABSOLUTA        | RELATIVA    |
| <b>2001</b>                                     | 11.901.095              | 15.690            | 0,13        | 507.582         | 4,46        |
| <b>2002</b>                                     | 12.285.307              | -15.722           | -0,13       | 384.212         | 3,23        |
| <b>2003</b>                                     | 12.659.432              | -34.733           | -0,27       | 374.125         | 3,05        |
| <b>2004</b>                                     | 13.127.531              | -16.258           | -0,12       | 468.099         | 3,70        |
| <b>2005</b>                                     | 13.858.117              | -20.971           | -0,15       | 730.587         | 5,57        |
| <b>2006</b>                                     | 14.492.201              | -5.489            | -0,04       | 634.083         | 4,58        |
| <b>2007</b>                                     | 14.896.049              | -29.353           | -0,20       | 403.849         | 2,79        |
| <b>2008</b>                                     | 14.081.098              | -181.305          | -1,27       | -814.951        | -5,47       |
| <b>2009</b>                                     | 13.436.667              | -62.768           | -0,46       | -644.432        | -4,58       |
| <b>2010</b>                                     | 13.273.267              | -47.736           | -0,36       | -163.400        | -1,22       |
| <b>2011</b>                                     | 12.929.822              | -49.393           | -0,38       | -343.445        | -2,59       |
| <b>2012</b>                                     | 13.352.736              | -80.726           | -0,60       | 422.913         | 3,27        |
| <b>2013</b>                                     | 13.243.868              | 59.014            | 0,45        | -110.172        | -0,83       |
| <b>2014</b>                                     | 13.586.517              | 76.499            | 0,57        | 342.649         | 2,59        |
| <b>2015</b>                                     | <b>14.079.175</b>       | <b>86.527</b>     | <b>0,62</b> | <b>492.658</b>  | <b>3,63</b> |
| <b>2016</b>                                     |                         |                   |             |                 |             |
| Enero   | 13.892.446              | -186.729          | -1,33       | 493.142         | 3,68        |
| Febrero   | 13.950.613              | 58.167            | 0,42        | 455.426         | 3,37        |
| Marzo   | 14.070.204              | 119.591           | 0,86        | 432.970         | 3,17        |
| Abril   | 14.212.846              | 142.642           | 1,01        | 420.996         | 3,05        |
| Mayo  | 14.396.508              | 183.662           | 1,29        | 408.779         | 2,92        |
| Junio   | 14.482.695              | 86.187            | 0,60        | 473.967         | 3,38        |
| Julio   | 14.568.947              | 86.252            | 0,60        | 500.372         | 3,56        |
| Agosto  | 14.436.705              | -132.243          | -0,91       | 489.117         | 3,51        |
| Septiembre                                      | 14.450.629              | 13.924            | 0,10        | 493.943         | 3,54        |
| Octubre   | 14.551.149              | 100.520           | 0,70        | 560.817         | 4,01        |
| Noviembre                                       | 14.519.796              | -31.353           | -0,22       | 527.147         | 3,77        |
| <b>Diciembre</b>                                | <b>14.591.908</b>       | <b>72.112</b>     | <b>0,50</b> | <b>512.733</b>  | <b>3,64</b> |
| <b>2017</b>                                     |                         |                   |             |                 |             |
| Enero   | 14.434.274              | -157.634          | -1,08       | 541.828         | 3,90        |
| Febrero   | 14.502.781              | 68.506            | 0,47        | 552.168         | 3,96        |
| Marzo   | 14.647.117              | 144.337           | 1,00        | 576.914         | 4,10        |
| Abril   | 14.841.054              | 193.937           | 1,32        | 628.208         | 4,42        |
| Mayo  | 15.048.625              | 207.571           | 1,40        | 652.116         | 4,53        |
| Junio   | 15.125.719              | 77.094            | 0,51        | 643.024         | 4,44        |
| Julio   | 15.188.083              | 62.364            | 0,41        | 619.135         | 4,25        |
| Agosto  | 15.025.349              | -162.734          | -1,07       | 588.644         | 4,08        |
| Septiembre                                      | 15.049.860              | 24.511            | 0,16        | 599.232         | 4,15        |
| Octubre   | 15.144.839              | 94.979            | 0,63        | 593.690         | 4,08        |
| Noviembre                                       | 15.139.984              | -4.855            | -0,03       | 620.189         | 4,27        |
| <b>Diciembre</b>                                | <b>15.191.483</b>       | <b>51.498</b>     | <b>0,34</b> | <b>599.575</b>  | <b>4,11</b> |
| <b>2018</b>                                     |                         |                   |             |                 |             |
| Enero   | 15.025.514              | -165.969          | -1,09       | 591.240         | 4,10        |
| Febrero   | 15.090.156              | 64.643            | 0,43        | 587.376         | 4,05        |
| Marzo   | 15.206.427              | 116.271           | 0,77        | 559.310         | 3,82        |
| Abril   | 15.364.491              | 158.064           | 1,04        | 523.436         | 3,53        |
| Mayo  | 15.586.623              | 222.133           | 1,45        | 537.998         | 3,58        |
| Junio   | 15.664.100              | 77.477            | 0,50        | 538.381         | 3,56        |
| Julio   | 15.704.129              | 40.029            | 0,26        | 516.046         | 3,40        |
| Agosto  | 15.519.469              | -184.660          | -1,18       | 494.120         | 3,29        |
| Septiembre                                      | 15.539.604              | 20.135            | 0,13        | 489.743         | 3,25        |
| Octubre   | 15.666.453              | 126.850           | 0,82        | 521.614         | 3,44        |
| Noviembre                                       | 15.624.488              | -41.965           | -0,27       | 484.504         | 3,20        |
| <b>Diciembre</b>                                | <b>15.704.883</b>       | <b>80.395</b>     | <b>0,51</b> | <b>513.400</b>  | <b>3,38</b> |



**RÉGIMEN GENERAL**  
**AFILIACIÓN POR SECTORES DE ACTIVIDAD**

| SECTOR ACTIVIDAD  | Diciembre 2018    | Variación mensual |              | Variación anual |              |
|---|-------------------|-------------------|--------------|-----------------|--------------|
|   |                   | Absoluta          | %            | Absoluta        | %            |
| Agricultura, Ganadería, Caza, Selvicultura y Pesca  | 66.753            | -345              | -0,51%       | 4.466           | 7,17%        |
| Industrias Extractivas  | 18.996            | -125              | -0,65%       | 464             | 2,50%        |
| Industria Manufacturera   | 1.829.762         | -7.617            | -0,41%       | 46.067          | 2,58%        |
| Suministro de Energía Eléctrica, Gas, Vapor y Aire Acondicionado  | 35.360            | 35                | 0,10%        | -1.208          | -3,30%       |
| Suministro de Agua, Actividades de Saneamiento, Gestión de Residuos y Descontaminación                                | 141.113           | 1.189             | 0,85%        | 3.814           | 2,78%        |
| Construcción  | 837.890           | -13.472           | -1,58%       | 65.411          | 8,47%        |
| Comercio; Reparación de Vehículos de Motor y Motocicletas   | 2.458.045         | 26.962            | 1,11%        | 44.596          | 1,85%        |
| Transporte y Almacenamiento   | 716.703           | 3.582             | 0,50%        | 34.772          | 5,10%        |
| Hostelería  | 1.213.918         | -13.699           | -1,12%       | 45.569          | 3,90%        |
| Información y Comunicaciones  | 481.892           | 335               | 0,07%        | 36.547          | 8,21%        |
| Actividades Financieras y de Seguros  | 322.545           | 429               | 0,13%        | 1.064           | 0,33%        |
| Actividades Inmobiliarias   | 94.874            | -109              | -0,11%       | 6.106           | 6,88%        |
| Actividades Profesionales Científicas y Técnicas  | 742.707           | 216               | 0,03%        | 33.362          | 4,70%        |
| Actividades Administrativas y Servicios Auxiliares  | 1.311.892         | -3.419            | -0,26%       | 38.914          | 3,06%        |
| Administración Pública y Defensa; Seguridad Social Obligatoria  | 1.099.867         | 7.835             | 0,72%        | 12.340          | 1,13%        |
| Educación   | 951.265           | 1.850             | 0,19%        | 66.716          | 7,54%        |
| Actividades Sanitarias y Servicios Sociales   | 1.521.510         | 21.265            | 1,42%        | 55.018          | 3,75%        |
| Actividades Artísticas, Recreativas y de Entretenimiento  | 260.799           | 3.478             | 1,35%        | 13.537          | 5,47%        |
| Otros Servicios   | 331.018           | -6                | 0,00%        | 7.086           | 2,19%        |
| Actividades de los Hogares como Empleadores de Personal Doméstico y Productores de Bienes y Servicios para uso Propio | 42.643            | -129              | -0,30%       | -1.199          | -2,73%       |
| Actividades de Organizaciones y Organismo Extraterritoriales  | 3.415             | 15                | 0,45%        | 131             | 4,00%        |
| <b>TOTAL (sin S.E. Agrario ni S.E. Hogar)</b>   | <b>14.482.967</b> | <b>28.270</b>     | <b>0,20%</b> | <b>513.573</b>  | <b>3,68%</b> |
| S.E. AGRARIO  | 811.282           | 52.843            | 6,97%        | 9.382           | 1,17%        |
| S.E. HOGAR  | 410.634           | -718              | -0,17%       | -9.554          | -2,27%       |
| <b>TOTAL RÉGIMEN GENERAL</b>  | <b>15.704.883</b> | <b>80.395</b>     | <b>0,51%</b> | <b>513.400</b>  | <b>3,38%</b> |

**NÚMERO MEDIO DE AFILIADOS EN ALTA EN INVENTARIOS DE ENTES DE ADMINISTRACIONES PÚBLICAS POR ACTIVIDAD ECONÓMICA (CNAE 2009)**

|                             | nov-17           | nov-18           | Diferencia    |              |
|-----------------------------|------------------|------------------|---------------|--------------|
|                             |                  |                  | Absoluta      | en %         |
| Administración Estatal      | 315.725          | 329.485          | 13.760        | 4,36%        |
| Administración Autónoma     | 1.399.310        | 1.454.440        | 55.131        | 3,94%        |
| Administración Local        | 699.096          | 700.793          | 1.697         | 0,24%        |
| <b>Total Administración</b> | <b>2.414.131</b> | <b>2.484.718</b> | <b>70.587</b> | <b>2,92%</b> |

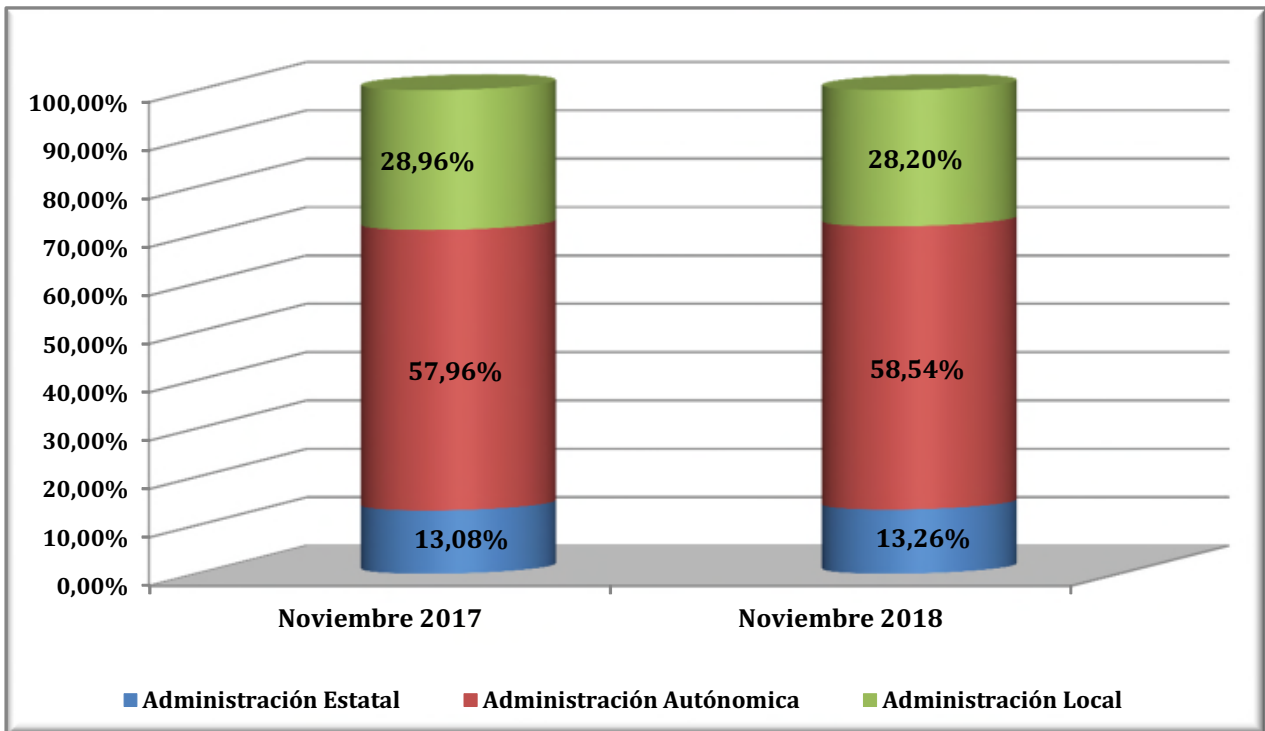

**EVOLUCIÓN DE LA AFILIACIÓN MEDIA  
RÉGIMEN ESPECIAL DE TRABAJADORES AUTÓNOMOS**

|  | TRABAJADORES EN ALTA | VARIACIÓN MENSUAL |              | VARIACION ANUAL |             |
|--|----------------------|-------------------|--------------|-----------------|-------------|
|  |                      | ABSOLUTA          | RELATIVA     | ABSOLUTA        | RELATIVA    |
| <b>SERIE HISTÓRICA DE LOS MESES DE DICIEMBRE</b> |                      |                   |              |                 |             |
| <b>2001</b>                                      | 2.622.593            | -322              | -0,01        | 31.999          | 1,24        |
| <b>2002</b>                                      | 2.675.696            | 144               | 0,01         | 53.103          | 2,02        |
| <b>2003</b>                                      | 2.770.251            | 5.327             | 0,19         | 94.555          | 3,53        |
| <b>2004</b>                                      | 2.878.779            | 5.459             | 0,19         | 108.528         | 3,92        |
| <b>2005</b>                                      | 2.967.849            | 4.328             | 0,15         | 89.070          | 3,09        |
| <b>2006</b>                                      | 3.053.034            | 6.025             | 0,20         | 85.185          | 2,87        |
| <b>2007</b>                                      | 3.159.017            | 2.105             | 0,07         | 105.983         | 3,47        |
| <b>2008</b>                                      | 3.319.188            | -17.291           | -0,52        | 160.171         | 5,07        |
| <b>2009</b>                                      | 3.162.337            | -8.019            | -0,25        | -156.852        | -4,73       |
| <b>2010</b>                                      | 3.104.248            | -6.497            | -0,21        | -58.089         | -1,84       |
| <b>2011</b>                                      | 3.071.669            | -6.699            | -0,22        | -32.579         | -1,05       |
| <b>2012</b>                                      | 3.024.652            | -4.142            | -0,14        | -47.017         | -1,53       |
| <b>2013</b>                                      | 3.050.341            | 7.745             | 0,25         | 25.689          | 0,85        |
| <b>2014</b>                                      | 3.125.806            | 5.754             | 0,18         | 75.466          | 2,47        |
| <b>2015</b>                                      | <b>3.167.999</b>     | <b>1.811</b>      | <b>0,06</b>  | <b>42.193</b>   | <b>1,35</b> |
| <b>2016</b>                                      |                      |                   |              |                 |             |
| Enero  | 3.149.472            | -18.527           | -0,58        | 35.083          | 1,13        |
| Febrero  | 3.153.066            | 3.593             | 0,11         | 38.214          | 1,23        |
| Marzo  | 3.169.296            | 16.230            | 0,51         | 37.667          | 1,20        |
| Abril  | 3.184.134            | 14.839            | 0,47         | 32.541          | 1,03        |
| Mayo   | 3.198.148            | 14.014            | 0,44         | 29.777          | 0,94        |
| Junio  | 3.209.379            | 11.230            | 0,35         | 28.293          | 0,89        |
| Julio  | 3.205.027            | -4.351            | -0,14        | 26.675          | 0,84        |
| Agosto   | 3.191.697            | -13.330           | -0,42        | 27.022          | 0,85        |
| Septiembre                                       | 3.191.839            | 142               | 0,00         | 26.443          | 0,84        |
| Octubre  | 3.194.260            | 2.421             | 0,08         | 28.698          | 0,91        |
| Noviembre  | 3.193.893            | -366              | -0,01        | 27.706          | 0,88        |
| <b>Diciembre</b>                                 | <b>3.194.210</b>     | <b>316</b>        | <b>0,01</b>  | <b>26.211</b>   | <b>0,83</b> |
| <b>2017</b>                                      |                      |                   |              |                 |             |
| Enero  | 3.177.431            | -16.778           | -0,53        | 27.959          | 0,89        |
| Febrero  | 3.181.472            | 4.041             | 0,13         | 28.407          | 0,90        |
| Marzo  | 3.196.754            | 15.282            | 0,48         | 27.459          | 0,87        |
| Abril  | 3.214.007            | 17.253            | 0,54         | 29.873          | 0,94        |
| Mayo   | 3.229.086            | 15.079            | 0,47         | 30.938          | 0,97        |
| Junio  | 3.238.410            | 9.324             | 0,29         | 29.032          | 0,90        |
| Julio  | 3.229.905            | -8.506            | -0,26        | 24.877          | 0,78        |
| Agosto   | 3.213.140            | -16.765           | -0,52        | 21.443          | 0,67        |
| Septiembre                                       | 3.216.272            | 3.132             | 0,10         | 24.433          | 0,77        |
| Octubre  | 3.217.902            | 1.630             | 0,05         | 23.642          | 0,74        |
| Noviembre  | 3.210.880            | -7.022            | -0,22        | 16.986          | 0,53        |
| <b>Diciembre</b>                                 | <b>3.204.678</b>     | <b>-6.202</b>     | <b>-0,19</b> | <b>10.468</b>   | <b>0,33</b> |
| <b>2018</b>                                      |                      |                   |              |                 |             |
| Enero  | 3.193.892            | -10.785           | -0,34        | 16.461          | 0,52        |
| Febrero  | 3.209.919            | 16.027            | 0,50         | 28.447          | 0,89        |
| Marzo  | 3.230.400            | 20.481            | 0,64         | 33.646          | 1,05        |
| Abril  | 3.246.854            | 16.454            | 0,51         | 32.846          | 1,02        |
| Mayo   | 3.261.398            | 14.544            | 0,45         | 32.312          | 1,00        |
| Junio  | 3.273.558            | 12.160            | 0,37         | 35.148          | 1,09        |
| Julio  | 3.267.169            | -6.389            | -0,20        | 37.265          | 1,15        |
| Agosto   | 3.249.275            | -17.894           | -0,55        | 36.135          | 1,12        |
| Septiembre                                       | 3.253.670            | 4.395             | 0,14         | 37.398          | 1,16        |
| Octubre  | 3.258.612            | 4.942             | 0,15         | 40.710          | 1,27        |
| Noviembre  | 3.254.138            | -4.474            | -0,14        | 43.258          | 1,35        |
| <b>Diciembre</b>                                 | <b>3.254.663</b>     | <b>526</b>        | <b>0,02</b>  | <b>49.986</b>   | <b>1,56</b> |

## RÉGIMEN ESPECIAL DE TRABAJADORES AUTÓNOMOS

### AFILIACIÓN POR SECTORES DE ACTIVIDAD

| SECTOR ACTIVIDAD  | Diciembre 2018   | Variación intermensual |              | Variación interanual |              |
|---|------------------|------------------------|--------------|----------------------|--------------|
|   |                  | Absoluta               | %            | Absoluta             | %            |
| Agricultura, Ganadería, Caza, Selvicultura y Pesca  | 266.008          | -9                     | 0,00%        | 874                  | 0,33%        |
| Industrias Extractivas  | 1.533            | -5                     | -0,32%       | -45                  | -2,86%       |
| Industria Manufacturera   | 228.531          | -874                   | -0,38%       | -3.540               | -1,53%       |
| Suministro de Energía Eléctrica, Gas, Vapor y Aire Acondicionado  | 1.574            | -3                     | -0,21%       | 53                   | 3,52%        |
| Suministro de Agua, Actividades de Saneamiento, Gestión de Residuos y Descontaminación                                | 2.420            | 1                      | 0,04%        | -14                  | -0,57%       |
| Construcción  | 377.426          | -1.402                 | -0,37%       | 9.235                | 2,51%        |
| Comercio; Reparación de Vehículos de Motor y Motocicletas   | 789.355          | 342                    | 0,04%        | -7.779               | -0,98%       |
| Transporte y Almacenamiento   | 201.597          | 465                    | 0,23%        | 3.310                | 1,67%        |
| Hostelería  | 319.641          | -672                   | -0,21%       | -620                 | -0,19%       |
| Información y Comunicaciones  | 64.711           | 362                    | 0,56%        | 3.745                | 6,14%        |
| Actividades Financieras y de Seguros  | 59.933           | 169                    | 0,28%        | 1.929                | 3,33%        |
| Actividades Inmobiliarias   | 46.234           | 171                    | 0,37%        | 3.897                | 9,21%        |
| Actividades Profesionales Científicas y Técnicas  | 285.687          | 939                    | 0,33%        | 13.762               | 5,06%        |
| Actividades Administrativas y Servicios Auxiliares  | 130.044          | -317                   | -0,24%       | 4.158                | 3,30%        |
| Administración Pública y Defensa; Seguridad Social Obligatoria  | 1.055            | 19                     | 1,81%        | 154                  | 17,11%       |
| Educación   | 90.469           | 360                    | 0,40%        | 5.395                | 6,34%        |
| Actividades Sanitarias y Servicios Sociales   | 113.405          | 108                    | 0,10%        | 4.797                | 4,42%        |
| Actividades Artísticas, Recreativas y de Entretenimiento  | 68.607           | 444                    | 0,65%        | 5.428                | 8,59%        |
| Otros Servicios   | 205.806          | 419                    | 0,20%        | 5.239                | 2,61%        |
| Actividades de los Hogares como Empleadores de Personal Doméstico y Productores de Bienes y Servicios para uso Propio | 375              | 4                      | 1,11%        | -29                  | -7,17%       |
| Actividades de Organizaciones y Organismo Extraterritoriales  | 252              | 5                      | 1,93%        | 36                   | 16,45%       |
| <b>TOTAL</b>  | <b>3.254.663</b> | <b>526</b>             | <b>0,02%</b> | <b>49.986</b>        | <b>1,56%</b> |

**EVOLUCIÓN DE LA AFILIACIÓN MEDIA  
RÉGIMEN ESPECIAL DE TRABAJADORES DEL MAR**

|  | TRABAJADORES<br>EN ALTA | VARIACIÓN MENSUAL |              | VARIACION ANUAL |              |
|--|-------------------------|-------------------|--------------|-----------------|--------------|
|  |                         | ABSOLUTA          | RELATIVA     | ABSOLUTA        | RELATIVA     |
| <b>SERIE HISTÓRICA DE<br/>LOS MESES DE<br/>DICIEMBRE</b> |                         |                   |              |                 |              |
| <b>2001</b>  | 76.157                  | -2.213            | -2,82        | -581            | -0,76        |
| <b>2002</b>  | 74.939                  | -1.033            | -1,36        | -1.218          | -1,60        |
| <b>2003</b>  | 72.668                  | -2.424            | -3,23        | -2.271          | -3,03        |
| <b>2004</b>  | 71.265                  | -2.318            | -3,15        | -1.403          | -1,93        |
| <b>2005</b>  | 70.229                  | -2.042            | -2,83        | -1.036          | -1,45        |
| <b>2006</b>  | 69.067                  | -2.010            | -2,83        | -1.162          | -1,65        |
| <b>2007</b>  | 67.826                  | -1.882            | -2,70        | -1.241          | -1,80        |
| <b>2008</b>  | 66.138                  | -2.768            | -4,02        | -1.688          | -2,49        |
| <b>2009</b>  | 63.530                  | -2.125            | -3,24        | -2.608          | -3,94        |
| <b>2010</b>  | 61.344                  | -2.563            | -4,01        | -2.186          | -3,44        |
| <b>2011</b>  | 60.035                  | -2.699            | -4,30        | -1.310          | -2,13        |
| <b>2012</b>  | 59.252                  | -2.967            | -4,77        | -783            | -1,30        |
| <b>2013</b>  | 59.074                  | -2.658            | -4,31        | -178            | -0,30        |
| <b>2014</b>  | 58.841                  | -2.752            | -4,47        | -233            | -0,40        |
| <b>2015</b>  | <b>57.599</b>           | <b>-2.986</b>     | <b>-4,93</b> | <b>-1.241</b>   | <b>-2,11</b> |
| <b>2016</b>  |                         |                   |              |                 |              |
| Enero  | 58.891                  | 1.292             | 2,24         | 1.223           | 2,12         |
| Febrero  | 60.481                  | 1.589             | 2,70         | 2.268           | 3,90         |
| Marzo  | 62.826                  | 2.345             | 3,88         | 2.792           | 4,65         |
| Abril  | 63.515                  | 689               | 1,10         | 2.521           | 4,13         |
| Mayo   | 63.898                  | 383               | 0,60         | 2.518           | 4,10         |
| Junio  | 64.981                  | 1.083             | 1,70         | 2.153           | 3,43         |
| Julio  | 67.915                  | 2.934             | 4,52         | 3.424           | 5,31         |
| Agosto   | 68.695                  | 780               | 1,15         | 3.852           | 5,94         |
| Septiembre   | 66.725                  | -1.970            | -2,87        | 2.760           | 4,31         |
| Octubre  | 65.155                  | -1.570            | -2,35        | 3.266           | 5,28         |
| Noviembre  | 64.082                  | -1.072            | -1,65        | 3.497           | 5,77         |
| <b>Diciembre</b>   | <b>60.220</b>           | <b>-3.862</b>     | <b>-6,03</b> | <b>2.621</b>    | <b>4,55</b>  |
| <b>2017</b>  |                         |                   |              |                 |              |
| Enero  | 59.874                  | -347              | -0,58        | 982             | 1,67         |
| Febrero  | 61.385                  | 1.511             | 2,52         | 904             | 1,49         |
| Marzo  | 63.485                  | 2.100             | 3,42         | 659             | 1,05         |
| Abril  | 64.516                  | 1.031             | 1,62         | 1.001           | 1,58         |
| Mayo   | 65.040                  | 524               | 0,81         | 1.142           | 1,79         |
| Junio  | 66.323                  | 1.284             | 1,97         | 1.343           | 2,07         |
| Julio  | 68.684                  | 2.360             | 3,56         | 769             | 1,13         |
| Agosto   | 68.741                  | 57                | 0,08         | 46              | 0,07         |
| Septiembre   | 67.504                  | -1.236            | -1,80        | 779             | 1,17         |
| Octubre  | 65.309                  | -2.195            | -3,25        | 154             | 0,24         |
| Noviembre  | 64.468                  | -841              | -1,29        | 385             | 0,60         |
| <b>Diciembre</b>   | <b>61.617</b>           | <b>-2.851</b>     | <b>-4,42</b> | <b>1.396</b>    | <b>2,32</b>  |
| <b>2018</b>  |                         |                   |              |                 |              |
| Enero  | 60.224                  | -1.393            | -2,26        | 350             | 0,58         |
| Febrero  | 61.092                  | 868               | 1,44         | -293            | -0,48        |
| Marzo  | 62.967                  | 1.876             | 3,07         | -517            | -0,81        |
| Abril  | 64.853                  | 1.886             | 3,00         | 338             | 0,52         |
| Mayo   | 65.382                  | 528               | 0,81         | 342             | 0,53         |
| Junio  | 67.081                  | 1.699             | 2,60         | 758             | 1,14         |
| Julio  | 69.303                  | 2.222             | 3,31         | 619             | 0,90         |
| Agosto   | 68.884                  | -419              | -0,60        | 144             | 0,21         |
| Septiembre   | 67.271                  | -1.613            | -2,34        | -233            | -0,34        |
| Octubre  | 65.907                  | -1.364            | -2,03        | 598             | 0,92         |
| Noviembre  | 64.953                  | -954              | -1,45        | 485             | 0,75         |
| <b>Diciembre</b>   | <b>62.620</b>           | <b>-2.333</b>     | <b>-3,59</b> | <b>1.003</b>    | <b>1,63</b>  |

**EVOLUCIÓN DE LA AFILIACIÓN MEDIA  
RÉGIMEN ESPECIAL DE LA MINERÍA DEL CARBÓN**

|  | TRABAJADORES<br>EN ALTA | VARIACIÓN MENSUAL |              | VARIACION ANUAL |               |
|--|-------------------------|-------------------|--------------|-----------------|---------------|
|  |                         | ABSOLUTA          | RELATIVA     | ABSOLUTA        | RELATIVA      |
| <b>SERIE HISTÓRICA DE<br/>LOS MESES DE<br/>DICIEMBRE</b> |                         |                   |              |                 |               |
| <b>2001</b>  | 15.745                  | -145              | -0,91        | -1.519          | -8,80         |
| <b>2002</b>  | 14.249                  | -174              | -1,20        | -1.497          | -9,50         |
| <b>2003</b>  | 12.790                  | -82               | -0,64        | -1.459          | -10,24        |
| <b>2004</b>  | 11.261                  | -187              | -1,63        | -1.530          | -11,96        |
| <b>2005</b>  | 9.747                   | -16               | -0,16        | -1.514          | -13,44        |
| <b>2006</b>  | 9.016                   | -96               | -1,05        | -731            | -7,50         |
| <b>2007</b>  | 8.207                   | -155              | -1,85        | -809            | -8,97         |
| <b>2008</b>  | 7.749                   | -156              | -1,97        | -459            | -5,59         |
| <b>2009</b>  | 7.207                   | -38               | -0,53        | -541            | -6,99         |
| <b>2010</b>  | 6.281                   | -119              | -1,87        | -926            | -12,85        |
| <b>2011</b>  | 5.670                   | -269              | -4,53        | -611            | -9,73         |
| <b>2012</b>  | 4.737                   | -201              | -4,08        | -933            | -16,46        |
| <b>2013</b>  | 4.357                   | -4                | -0,09        | -379            | -8,01         |
| <b>2014</b>  | 4.050                   | -38               | -0,94        | -307            | -7,05         |
| <b>2015</b>  | <b>3.626</b>            | <b>-39</b>        | <b>-1,05</b> | <b>-424</b>     | <b>-10,47</b> |
| <b>2016</b>  |                         |                   |              |                 |               |
| Enero  | 3.548                   | -79               | -2,17        | -403            | -10,20        |
| Febrero  | 3.553                   | 5                 | 0,15         | -417            | -10,51        |
| Marzo  | 3.473                   | -80               | -2,25        | -432            | -11,05        |
| Abril  | 3.340                   | -133              | -3,82        | -519            | -13,44        |
| Mayo   | 3.285                   | -55               | -1,64        | -544            | -14,21        |
| Junio  | 3.217                   | -69               | -2,09        | -536            | -14,29        |
| Julio  | 3.102                   | -114              | -3,55        | -667            | -17,69        |
| Agosto   | 2.899                   | -204              | -6,57        | -894            | -23,57        |
| Septiembre   | 2.828                   | -70               | -2,42        | -939            | -24,93        |
| Octubre  | 2.792                   | -36               | -1,28        | -891            | -24,19        |
| Noviembre  | 2.752                   | -40               | -1,43        | -913            | -24,90        |
| <b>Diciembre</b>   | <b>2.717</b>            | <b>-36</b>        | <b>-1,30</b> | <b>-910</b>     | <b>-25,09</b> |
| <b>2017</b>  |                         |                   |              |                 |               |
| Enero  | 2.595                   | -121              | -4,46        | -952            | -26,85        |
| Febrero  | 2.618                   | 22                | 0,86         | -935            | -26,32        |
| Marzo  | 2.650                   | 33                | 1,25         | -823            | -23,69        |
| Abril  | 2.645                   | -5                | -0,19        | -695            | -20,80        |
| Mayo   | 2.664                   | 18                | 0,70         | -622            | -18,93        |
| Junio  | 2.654                   | -10               | -0,36        | -563            | -17,49        |
| Julio  | 2.658                   | 4                 | 0,15         | -444            | -14,32        |
| Agosto   | 2.615                   | -43               | -1,63        | -284            | -9,80         |
| Septiembre   | 2.525                   | -89               | -3,41        | -303            | -10,71        |
| Octubre  | 2.479                   | -46               | -1,83        | -313            | -11,21        |
| Noviembre  | 2.424                   | -55               | -2,21        | -328            | -11,92        |
| <b>Diciembre</b>   | <b>2.423</b>            | <b>-1</b>         | <b>-0,04</b> | <b>-293</b>     | <b>-10,80</b> |
| <b>2018</b>  |                         |                   |              |                 |               |
| Enero  | 2.401                   | -22               | -0,92        | -194            | -7,49         |
| Febrero  | 2.347                   | -54               | -2,25        | -271            | -10,34        |
| Marzo  | 2.293                   | -54               | -2,29        | -357            | -13,47        |
| Abril  | 2.263                   | -30               | -1,30        | -382            | -14,44        |
| Mayo   | 2.265                   | 2                 | 0,07         | -399            | -14,97        |
| Junio  | 2.251                   | -14               | -0,60        | -403            | -15,17        |
| Julio  | 2.209                   | -42               | -1,87        | -449            | -16,89        |
| Agosto   | 2.185                   | -24               | -1,07        | -429            | -16,42        |
| Septiembre   | 2.168                   | -18               | -0,80        | -358            | -14,16        |
| Octubre  | 2.101                   | -67               | -3,10        | -379            | -15,27        |
| Noviembre  | 2.046                   | -55               | -2,62        | -379            | -15,63        |
| <b>Diciembre</b>   | <b>1.999</b>            | <b>-47</b>        | <b>-2,29</b> | <b>-425</b>     | <b>-17,52</b> |

## EVOLUCIÓN AFILIADOS/PENSIONISTAS

|            | AFILIADOS<br>OCUPADOS | AFILIADOS<br>EN DESEMPLEO | TOTAL<br>AFILIADOS | PENSIONISTAS     | RELACION<br>AFIL./PENS |
|------------|-----------------------|---------------------------|--------------------|------------------|------------------------|
| dic-91     | 12.614.031            | 1.532.417                 | 14.146.448         | 5.913.691        | 2,39                   |
| dic-92     | 12.234.096            | 1.607.685                 | 13.841.781         | 6.054.084        | 2,29                   |
| dic-93     | 11.916.436            | 1.736.397                 | 13.652.833         | 6.268.105        | 2,18                   |
| dic-94     | 12.109.602            | 1.410.066                 | 13.519.668         | 6.391.427        | 2,12                   |
| dic-95     | 12.300.791            | 1.194.809                 | 13.495.600         | 6.516.282        | 2,07                   |
| dic-96     | 12.534.661            | 1.152.362                 | 13.687.023         | 6.636.497        | 2,06                   |
| dic-97     | 13.029.432            | 1.034.695                 | 14.064.127         | 6.740.378        | 2,09                   |
| dic-98     | 13.816.294            | 914.356                   | 14.730.650         | 6.846.595        | 2,15                   |
| dic-99     | 14.578.326            | 853.664                   | 15.431.990         | 6.932.804        | 2,23                   |
| dic-00     | 15.236.218            | 863.763                   | 16.099.981         | 7.017.233        | 2,29                   |
| dic-01     | 15.748.752            | 920.661                   | 16.669.413         | 7.121.087        | 2,34                   |
| dic-02     | 16.188.390            | 1.000.967                 | 17.189.357         | 7.190.919        | 2,39                   |
| dic-03     | 16.589.561            | 1.073.834                 | 17.663.395         | 7.247.856        | 2,44                   |
| dic-04     | 17.161.920            | 1.121.015                 | 18.282.935         | 7.300.329        | 2,50                   |
| dic-05     | 18.156.182            | 1.169.636                 | 19.325.818         | 7.388.500        | 2,62                   |
| dic-06     | 18.770.259            | 1.209.077                 | 19.979.336         | 7.494.385        | 2,67                   |
| dic-07     | 19.195.755            | 1.367.463                 | 20.563.218         | 7.586.574        | 2,71                   |
| dic-08     | 18.305.613            | 2.156.051                 | 20.461.664         | 7.700.749        | 2,66                   |
| dic-09     | 17.640.018            | 2.874.522                 | 20.514.540         | 7.826.416        | 2,62                   |
| dic-10     | 17.478.095            | 2.858.314                 | 20.336.409         | 7.948.463        | 2,56                   |
| dic-11     | 17.111.792            | 2.770.164                 | 19.881.956         | 8.061.785        | 2,47                   |
| dic-12     | 16.332.488            | 2.798.733                 | 19.131.221         | 8.182.112        | 2,34                   |
| dic-13     | 16.258.042            | 2.592.428                 | 18.850.470         | 8.315.826        | 2,27                   |
| dic-14     | 16.651.884            | 2.280.749                 | 18.932.633         | 8.428.617        | 2,25                   |
| dic-15     | 17.180.590            | 1.982.624                 | 19.163.214         | 8.508.482        | 2,25                   |
| dic-16     | 17.741.897            | 1.842.758                 | 19.584.655         | 8.609.085        | 2,27                   |
| dic-17     | 18.331.107            | 1.124.277                 | 19.455.384         | 8.705.707        | 2,23                   |
| dic-18 (1) | <b>18.914.563</b>     | <b>1.176.227</b>          | <b>20.090.790</b>  | <b>8.806.744</b> | <b>2,28</b>            |

(1) El dato de afiliados en desempleo corresponde a la media mensual

Los datos de afiliados ocupados corresponden al último día de cada mes (no son medios como en las estadísticas anteriores), debido a la antigüedad de la serie cuando no se disponía de datos medios y a fin de que se puedan realizar comparaciones homogéneas

*Datos a diciembre de cada año*

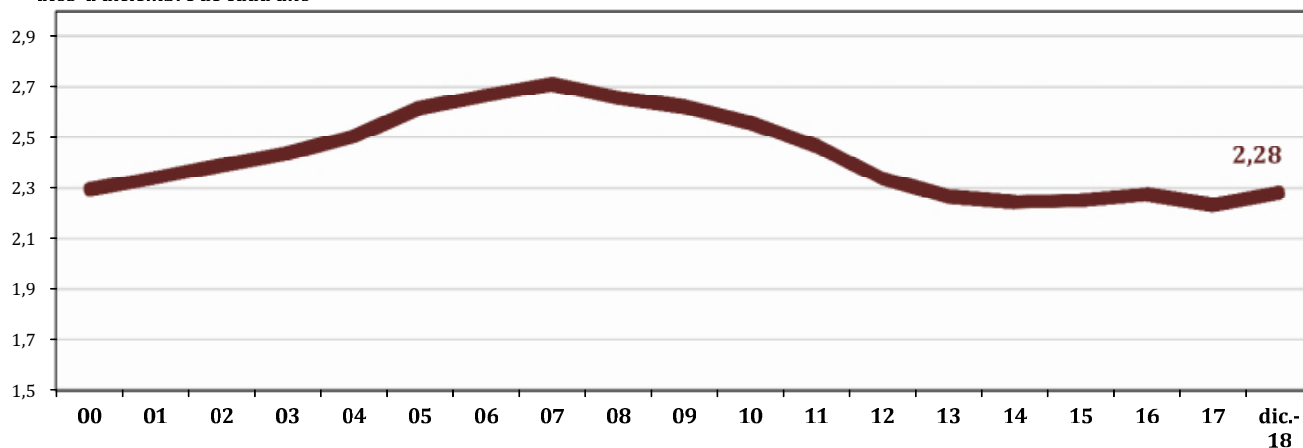

**AFILIACIÓN POR PROVINCIAS Y CC.AA. DICIEMBRE 2018**

|                        | GENERAL (1)       | AUTÓNOMOS        | MAR           | CARBÓN       | TOTAL SISTEMA     |
|------------------------|-------------------|------------------|---------------|--------------|-------------------|
| Almería                | 236.563           | 58.408           | 879           | 0            | 295.849           |
| Cádiz                  | 301.874           | 59.614           | 4.526         | 0            | 366.015           |
| Córdoba                | 252.371           | 52.426           | 0             | 0            | 304.796           |
| Granada                | 271.492           | 63.551           | 217           | 0            | 335.260           |
| Huelva                 | 169.336           | 27.291           | 1.808         | 0            | 198.435           |
| Jaén                   | 226.747           | 40.668           | 0             | 0            | 267.415           |
| Málaga                 | 486.765           | 116.260          | 1.106         | 0            | 604.131           |
| Sevilla                | 628.251           | 109.644          | 376           | 0            | 738.270           |
| <b>ANDALUCÍA</b>       | <b>2.573.398</b>  | <b>527.861</b>   | <b>8.912</b>  | <b>0</b>     | <b>3.110.171</b>  |
| Huesca                 | 73.406            | 22.223           | 0             | 0            | 95.629            |
| Teruel                 | 41.038            | 13.386           | 0             | 89           | 54.512            |
| Zaragoza               | 348.027           | 68.989           | 0             | 24           | 417.041           |
| <b>ARAGÓN</b>          | <b>462.471</b>    | <b>104.598</b>   | <b>0</b>      | <b>113</b>   | <b>567.182</b>    |
| <b>ASTURIAS</b>        | <b>286.817</b>    | <b>74.220</b>    | <b>1.539</b>  | <b>1.580</b> | <b>364.156</b>    |
| <b>ILLES BALEARS</b>   | <b>336.148</b>    | <b>88.912</b>    | <b>1.800</b>  | <b>0</b>     | <b>426.860</b>    |
| Las Palmas             | 364.040           | 63.803           | 3.890         | 0            | 431.733           |
| S.C.Tenerife           | 316.984           | 61.692           | 2.578         | 0            | 381.254           |
| <b>CANARIAS</b>        | <b>681.024</b>    | <b>125.495</b>   | <b>6.468</b>  | <b>0</b>     | <b>812.987</b>    |
| <b>CANTABRIA</b>       | <b>172.473</b>    | <b>41.561</b>    | <b>1.094</b>  | <b>0</b>     | <b>215.128</b>    |
| Ávila                  | 38.960            | 14.251           | 0             | 0            | 53.211            |
| Burgos                 | 119.694           | 27.847           | 0             | 0            | 147.541           |
| León                   | 120.142           | 37.396           | 0             | 283          | 157.822           |
| Palencia               | 50.372            | 13.387           | 0             | 8            | 63.768            |
| Salamanca              | 92.963            | 26.822           | 0             | 0            | 119.785           |
| Segovia                | 46.500            | 14.479           | 0             | 0            | 60.980            |
| Soria                  | 30.825            | 7.894            | 0             | 0            | 38.719            |
| Valladolid             | 180.056           | 36.263           | 0             | 0            | 216.319           |
| Zamora                 | 40.280            | 17.140           | 0             | 0            | 57.421            |
| <b>CASTILLA-LEÓN</b>   | <b>719.792</b>    | <b>195.480</b>   | <b>0</b>      | <b>292</b>   | <b>915.564</b>    |
| Albacete               | 108.722           | 29.748           | 0             | 0            | 138.470           |
| Ciudad Real            | 134.263           | 35.660           | 0             | 12           | 169.935           |
| Cuenca                 | 56.761            | 19.243           | 0             | 0            | 76.004            |
| Guadalajara            | 77.553            | 14.956           | 0             | 0            | 92.510            |
| Toledo                 | 179.703           | 49.576           | 0             | 0            | 229.279           |
| <b>CAST.-LA MANCHA</b> | <b>557.003</b>    | <b>149.183</b>   | <b>0</b>      | <b>12</b>    | <b>706.198</b>    |
| Barcelona              | 2.197.669         | 396.855          | 3.167         | 0            | 2.597.691         |
| Girona                 | 248.003           | 62.152           | 1.090         | 0            | 311.245           |
| Lleida                 | 146.942           | 39.158           | 0             | 1            | 186.101           |
| Tarragona              | 246.222           | 53.500           | 1.863         | 0            | 301.584           |
| <b>CATALUÑA</b>        | <b>2.838.836</b>  | <b>551.665</b>   | <b>6.119</b>  | <b>1</b>     | <b>3.396.621</b>  |
| Alicante               | 516.829           | 129.750          | 2.483         | 0            | 649.061           |
| Castellón              | 198.401           | 40.779           | 995           | 0            | 240.175           |
| Valencia               | 834.186           | 177.835          | 2.990         | 0            | 1.015.011         |
| <b>C. VALENCIANA</b>   | <b>1.549.415</b>  | <b>348.364</b>   | <b>6.468</b>  | <b>0</b>     | <b>1.904.247</b>  |
| Badajoz                | 201.892           | 48.913           | 0             | 0            | 250.805           |
| Cáceres                | 112.236           | 31.428           | 0             | 0            | 143.665           |
| <b>EXTREMADURA</b>     | <b>314.129</b>    | <b>80.341</b>    | <b>0</b>      | <b>0</b>     | <b>394.470</b>    |
| A Coruña               | 339.839           | 85.798           | 6.190         | 0            | 431.828           |
| Lugo                   | 85.923            | 34.455           | 1.521         | 0            | 121.898           |
| Ourense                | 77.874            | 24.119           | 0             | 0            | 101.993           |
| Pontevedra             | 269.786           | 66.915           | 13.687        | 0            | 350.389           |
| <b>GALICIA</b>         | <b>773.423</b>    | <b>211.287</b>   | <b>21.398</b> | <b>0</b>     | <b>1.006.107</b>  |
| <b>C. DE MADRID</b>    | <b>2.802.881</b>  | <b>401.769</b>   | <b>3.896</b>  | <b>1</b>     | <b>3.208.547</b>  |
| <b>R. DE MURCIA</b>    | <b>474.743</b>    | <b>99.097</b>    | <b>1.025</b>  | <b>0</b>     | <b>574.865</b>    |
| <b>NAVARRA</b>         | <b>234.860</b>    | <b>47.782</b>    | <b>0</b>      | <b>0</b>     | <b>282.642</b>    |
| Araba/Álava            | 138.039           | 20.637           | 0             | 0            | 158.676           |
| Gipuzkoa               | 253.612           | 67.258           | 646           | 0            | 321.516           |
| Bizkaia                | 394.366           | 84.591           | 2.956         | 0            | 481.912           |
| <b>PAÍS VASCO</b>      | <b>786.016</b>    | <b>172.486</b>   | <b>3.602</b>  | <b>0</b>     | <b>962.104</b>    |
| <b>LA RIOJA</b>        | <b>102.259</b>    | <b>26.235</b>    | <b>0</b>      | <b>0</b>     | <b>128.495</b>    |
| CEUTA                  | 19.303            | 3.436            | 204           | 0            | 22.943            |
| MELILLA                | 19.892            | 4.892            | 96            | 0            | 24.880            |
| <b>TOTAL</b>           | <b>15.704.883</b> | <b>3.254.663</b> | <b>62.620</b> | <b>1.999</b> | <b>19.024.165</b> |

(1) El desglose figura en la siguiente página



**AFILIACIÓN POR PROVINCIAS Y CC.AA. RÉGIMEN GENERAL. DICIEMBRE 2018**

|                        | GENERAL           | S.E. AGRARIO   | S.E.HOGAR      | TOTAL RÉGIMEN GENERAL |
|------------------------|-------------------|----------------|----------------|-----------------------|
| Almería                | 176.935           | 56.830         | 2.797          | 236.563               |
| Cádiz                  | 270.026           | 27.626         | 4.222          | 301.874               |
| Córdoba                | 175.647           | 73.028         | 3.696          | 252.371               |
| Granada                | 209.606           | 56.321         | 5.566          | 271.492               |
| Huelva                 | 111.825           | 56.027         | 1.484          | 169.336               |
| Jaén                   | 129.254           | 95.381         | 2.112          | 226.747               |
| Málaga                 | 440.827           | 34.038         | 11.899         | 486.765               |
| Sevilla                | 521.551           | 93.632         | 13.067         | 628.251               |
| <b>ANDALUCÍA</b>       | <b>2.035.672</b>  | <b>492.883</b> | <b>44.843</b>  | <b>2.573.398</b>      |
| Huesca                 | 68.215            | 3.657          | 1.534          | 73.406                |
| Teruel                 | 39.218            | 1.001          | 818            | 41.038                |
| Zaragoza               | 333.053           | 5.784          | 9.191          | 348.027               |
| <b>ARAGÓN</b>          | <b>440.486</b>    | <b>10.442</b>  | <b>11.543</b>  | <b>462.471</b>        |
| <b>ASTURIAS</b>        | <b>277.107</b>    | <b>1.036</b>   | <b>8.674</b>   | <b>286.817</b>        |
| <b>ILLES BALEARS</b>   | <b>323.492</b>    | <b>2.295</b>   | <b>10.361</b>  | <b>336.148</b>        |
| Las Palmas             | 351.543           | 6.752          | 5.745          | 364.040               |
| S.C.Tenerife           | 305.127           | 7.395          | 4.463          | 316.984               |
| <b>CANARIAS</b>        | <b>656.670</b>    | <b>14.147</b>  | <b>10.207</b>  | <b>681.024</b>        |
| <b>CANTABRIA</b>       | <b>166.282</b>    | <b>897</b>     | <b>5.294</b>   | <b>172.473</b>        |
| Ávila                  | 36.551            | 1.301          | 1.108          | 38.960                |
| Burgos                 | 115.794           | 1.116          | 2.784          | 119.694               |
| León                   | 115.719           | 1.135          | 3.289          | 120.142               |
| Palencia               | 48.524            | 896            | 952            | 50.372                |
| Salamanca              | 88.334            | 1.859          | 2.769          | 92.963                |
| Segovia                | 43.357            | 1.827          | 1.317          | 46.500                |
| Soria                  | 29.540            | 511            | 774            | 30.825                |
| Valladolid             | 172.620           | 3.107          | 4.329          | 180.056               |
| Zamora                 | 38.051            | 1.318          | 911            | 40.280                |
| <b>CASTILLA-LEÓN</b>   | <b>688.490</b>    | <b>13.069</b>  | <b>18.233</b>  | <b>719.792</b>        |
| Albacete               | 96.634            | 9.702          | 2.385          | 108.722               |
| Ciudad Real            | 117.987           | 13.237         | 3.040          | 134.263               |
| Cuenca                 | 49.712            | 5.740          | 1.309          | 56.761                |
| Guadalajara            | 75.306            | 712            | 1.536          | 77.553                |
| Toledo                 | 168.868           | 7.464          | 3.371          | 179.703               |
| <b>CAST.-LA MANCHA</b> | <b>508.507</b>    | <b>36.855</b>  | <b>11.641</b>  | <b>557.003</b>        |
| Barcelona              | 2.140.949         | 4.768          | 51.952         | 2.197.669             |
| Girona                 | 239.809           | 3.091          | 5.103          | 248.003               |
| Lleida                 | 138.086           | 6.459          | 2.398          | 146.942               |
| Tarragona              | 235.023           | 7.343          | 3.856          | 246.222               |
| <b>CATALUÑA</b>        | <b>2.753.866</b>  | <b>21.661</b>  | <b>63.309</b>  | <b>2.838.836</b>      |
| Alicante               | 489.762           | 17.636         | 9.430          | 516.829               |
| Castellón              | 180.925           | 13.477         | 3.999          | 198.401               |
| Valencia               | 779.481           | 35.799         | 18.906         | 834.186               |
| <b>C. VALENCIANA</b>   | <b>1.450.168</b>  | <b>66.913</b>  | <b>32.335</b>  | <b>1.549.415</b>      |
| Badajoz                | 157.890           | 41.203         | 2.799          | 201.892               |
| Cáceres                | 90.722            | 19.462         | 2.053          | 112.236               |
| <b>EXTREMADURA</b>     | <b>248.612</b>    | <b>60.665</b>  | <b>4.852</b>   | <b>314.129</b>        |
| A Coruña               | 326.456           | 1.854          | 11.530         | 339.839               |
| Lugo                   | 80.648            | 1.820          | 3.454          | 85.923                |
| Ourense                | 74.360            | 316            | 3.199          | 77.874                |
| Pontevedra             | 259.834           | 1.228          | 8.725          | 269.786               |
| <b>GALICIA</b>         | <b>741.297</b>    | <b>5.218</b>   | <b>26.907</b>  | <b>773.423</b>        |
| <b>C. DE MADRID</b>    | <b>2.692.465</b>  | <b>2.009</b>   | <b>108.408</b> | <b>2.802.881</b>      |
| <b>R. DE MURCIA</b>    | <b>391.005</b>    | <b>72.282</b>  | <b>11.456</b>  | <b>474.743</b>        |
| <b>NAVARRA</b>         | <b>222.486</b>    | <b>5.016</b>   | <b>7.359</b>   | <b>234.860</b>        |
| Araba/Álava            | 134.169           | 761            | 3.109          | 138.039               |
| Gipuzkoa               | 242.895           | 537            | 10.179         | 253.612               |
| Bizkaia                | 377.376           | 872            | 16.117         | 394.366               |
| <b>PAÍS VASCO</b>      | <b>754.441</b>    | <b>2.171</b>   | <b>29.404</b>  | <b>786.016</b>        |
| <b>LA RIOJA</b>        | <b>95.705</b>     | <b>3.714</b>   | <b>2.840</b>   | <b>102.259</b>        |
| CEUTA                  | 17.986            | 4              | 1.313          | 19.303                |
| MELILLA                | 18.231            | 5              | 1.656          | 19.892                |
| <b>TOTAL</b>           | <b>14.482.967</b> | <b>811.282</b> | <b>410.634</b> | <b>15.704.883</b>     |

**AFILIACIÓN POR PROVINCIAS Y CC.AA. DICIEMBRE 2018**

**VARIACIÓN MENSUAL Y ANUAL**

|                        | Diciembre 2018    | Variación mensual |               | Variación anual |              |
|------------------------|-------------------|-------------------|---------------|-----------------|--------------|
|                        |                   | Absoluta          | Relativa      | Absoluta        | Relativa     |
| Almería                | 295.849           | 2.675             | 0,91%         | 7.744           | 2,69%        |
| Cádiz                  | 366.015           | 2.353             | 0,65%         | 9.873           | 2,77%        |
| Córdoba                | 304.796           | 9.408             | 3,19%         | 6.680           | 2,24%        |
| Granada                | 335.260           | 9.495             | 2,91%         | 9.154           | 2,81%        |
| Huelva                 | 198.435           | -2.896            | -1,44%        | 6.695           | 3,49%        |
| Jaén                   | 267.415           | 35.396            | 15,26%        | 8.728           | 3,37%        |
| Málaga                 | 604.131           | 192               | 0,03%         | 24.344          | 4,20%        |
| Sevilla                | 738.270           | 412               | 0,06%         | 25.000          | 3,50%        |
| <b>ANDALUCÍA</b>       | <b>3.110.171</b>  | <b>57.034</b>     | <b>1,87%</b>  | <b>98.217</b>   | <b>3,26%</b> |
| Huesca                 | 95.629            | 1.194             | 1,26%         | 1.987           | 2,12%        |
| Teruel                 | 54.512            | -75               | -0,14%        | 1.202           | 2,25%        |
| Zaragoza               | 417.041           | 279               | 0,07%         | 9.732           | 2,39%        |
| <b>ARAGÓN</b>          | <b>567.182</b>    | <b>1.399</b>      | <b>0,25%</b>  | <b>12.921</b>   | <b>2,33%</b> |
| <b>ASTURIAS</b>        | <b>364.156</b>    | <b>558</b>        | <b>0,15%</b>  | <b>3.455</b>    | <b>0,96%</b> |
| <b>ILLES BALEARS</b>   | <b>426.860</b>    | <b>-15.654</b>    | <b>-3,54%</b> | <b>13.090</b>   | <b>3,16%</b> |
| Las Palmas             | 431.733           | 896               | 0,21%         | 12.649          | 3,02%        |
| S.C.Tenerife           | 381.254           | 1.828             | 0,48%         | 13.846          | 3,77%        |
| <b>CANARIAS</b>        | <b>812.987</b>    | <b>2.724</b>      | <b>0,34%</b>  | <b>26.495</b>   | <b>3,37%</b> |
| <b>CANTABRIA</b>       | <b>215.128</b>    | <b>-1.006</b>     | <b>-0,47%</b> | <b>3.467</b>    | <b>1,64%</b> |
| Ávila                  | 53.211            | 42                | 0,08%         | 724             | 1,38%        |
| Burgos                 | 147.541           | -355              | -0,24%        | 1.461           | 1,00%        |
| León                   | 157.822           | -233              | -0,15%        | 2.448           | 1,58%        |
| Palencia               | 63.768            | -219              | -0,34%        | -330            | -0,51%       |
| Salamanca              | 119.785           | -117              | -0,10%        | 2.667           | 2,28%        |
| Segovia                | 60.980            | -362              | -0,59%        | 1.048           | 1,75%        |
| Soria                  | 38.719            | -445              | -1,14%        | 762             | 2,01%        |
| Valladolid             | 216.319           | 1.097             | 0,51%         | 4.984           | 2,36%        |
| Zamora                 | 57.421            | -222              | -0,38%        | 145             | 0,25%        |
| <b>CASTILLA-LEÓN</b>   | <b>915.564</b>    | <b>-814</b>       | <b>-0,09%</b> | <b>13.909</b>   | <b>1,54%</b> |
| Albacete               | 138.470           | 1.081             | 0,79%         | 4.438           | 3,31%        |
| Ciudad Real            | 169.935           | 4.395             | 2,66%         | 5.844           | 3,56%        |
| Cuenca                 | 76.004            | 753               | 1,00%         | 2.820           | 3,85%        |
| Guadalajara            | 92.510            | -1.091            | -1,17%        | 2.780           | 3,10%        |
| Toledo                 | 229.279           | 2.417             | 1,07%         | 7.820           | 3,53%        |
| <b>CAST.-LA MANCHA</b> | <b>706.198</b>    | <b>7.555</b>      | <b>1,08%</b>  | <b>23.701</b>   | <b>3,47%</b> |
| Barcelona              | 2.597.691         | 3.056             | 0,12%         | 75.818          | 3,01%        |
| Girona                 | 311.245           | -1.577            | -0,50%        | 8.994           | 2,98%        |
| Lleida                 | 186.101           | 1.710             | 0,93%         | 4.256           | 2,34%        |
| Tarragona              | 301.584           | -1.851            | -0,61%        | 7.370           | 2,50%        |
| <b>CATALUÑA</b>        | <b>3.396.621</b>  | <b>1.337</b>      | <b>0,04%</b>  | <b>96.437</b>   | <b>2,92%</b> |
| Alicante               | 649.061           | -1.093            | -0,17%        | 22.820          | 3,64%        |
| Castellón              | 240.175           | 518               | 0,22%         | 7.662           | 3,30%        |
| Valencia               | 1.015.011         | 6.347             | 0,63%         | 38.762          | 3,97%        |
| <b>C. VALENCIANA</b>   | <b>1.904.247</b>  | <b>5.772</b>      | <b>0,30%</b>  | <b>69.243</b>   | <b>3,77%</b> |
| Badajoz                | 250.805           | 2.483             | 1,00%         | 6.777           | 2,78%        |
| Cáceres                | 143.665           | -921              | -0,64%        | 2.683           | 1,90%        |
| <b>EXTREMADURA</b>     | <b>394.470</b>    | <b>1.562</b>      | <b>0,40%</b>  | <b>9.460</b>    | <b>2,46%</b> |
| A Coruña               | 431.828           | -1.231            | -0,28%        | 9.426           | 2,23%        |
| Lugo                   | 121.898           | -235              | -0,19%        | 1.693           | 1,41%        |
| Ourense                | 101.993           | -448              | -0,44%        | -25             | -0,02%       |
| Pontevedra             | 350.389           | -1.850            | -0,53%        | 9.566           | 2,81%        |
| <b>GALICIA</b>         | <b>1.006.107</b>  | <b>-3.764</b>     | <b>-0,37%</b> | <b>20.659</b>   | <b>2,10%</b> |
| <b>C. DE MADRID</b>    | <b>3.208.547</b>  | <b>15.908</b>     | <b>0,50%</b>  | <b>122.925</b>  | <b>3,98%</b> |
| <b>R. DE MURCIA</b>    | <b>574.865</b>    | <b>2.312</b>      | <b>0,40%</b>  | <b>17.822</b>   | <b>3,20%</b> |
| <b>NAVARRA</b>         | <b>282.642</b>    | <b>-902</b>       | <b>-0,32%</b> | <b>8.305</b>    | <b>3,03%</b> |
| Araba/Álava            | 158.676           | 498               | 0,31%         | 2.365           | 1,51%        |
| Gipuzkoa               | 321.516           | 261               | 0,08%         | 6.707           | 2,13%        |
| Bizkaia                | 481.912           | 1.608             | 0,33%         | 9.045           | 1,91%        |
| <b>PAÍS VASCO</b>      | <b>962.104</b>    | <b>2.367</b>      | <b>0,25%</b>  | <b>18.117</b>   | <b>1,92%</b> |
| <b>LA RIOJA</b>        | <b>128.495</b>    | <b>480</b>        | <b>0,38%</b>  | <b>3.066</b>    | <b>2,44%</b> |
| CEUTA                  | 22.943            | 374               | 1,66%         | 895             | 4,06%        |
| MELILLA                | 24.880            | 1.297             | 5,50%         | 1.779           | 7,70%        |
| <b>TOTAL</b>           | <b>19.024.165</b> | <b>78.541</b>     | <b>0,41%</b>  | <b>563.965</b>  | <b>3,06%</b> |