



GOBIERNO
DE ESPAÑA

MINISTERIO
DE INCLUSIÓN, SEGURIDAD SOCIAL
Y MIGRACIONES

SECRETARÍA DE ESTADO
DE LA SEGURIDAD SOCIAL
Y PENSIONES

Afiliación a la Seguridad Social

Noviembre 2020



Noviembre 2020

Afiliados

19.022.002

31.638
0,17%

VARIACIÓN
MENSUAL

VARIACIÓN
ANUAL

-354.877
-1,83%

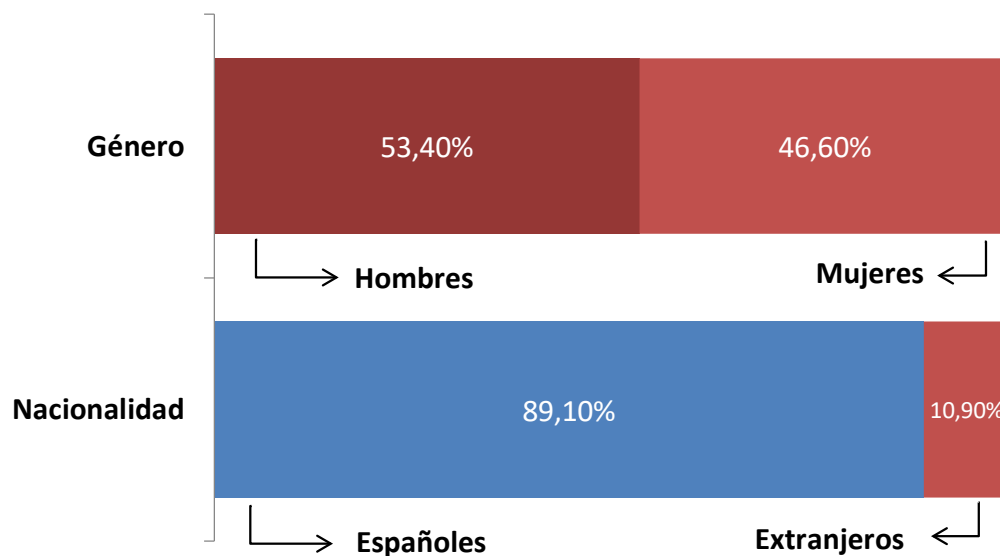

AFILIADOS OCUPADOS A LA SEGURIDAD SOCIAL

ÍNDICE

INFORMACIÓN MENSUAL

Informe afiliados medios

Medias mensuales

Series desestacionalizadas

Número medio de Convenios Especiales

Número de empresas en Régimen General con trabajadores a fin de mes

Número de empresas en Régimen del Mar con trabajadores a fin de mes

Número de empresas en Régimen Especial del Carbón con trabajadores a fin de mes

Número de empresas Total del sistema

Afiliación diaria

Evolución de la afiliación media por Género

Evolución de la afiliación media por Regímenes

Evolución de la afiliación media de trabajadores extranjeros

Evolución de la afiliación media Total Sistema

Evolución de la afiliación media Régimen General

Afiliación por Sectores de Actividad. Régimen General

Número medio de afiliados en alta en entes de administraciones públicas

Evolución de la afiliación media. R. Autónomos

Afiliación por Sectores de Actividad. R. Autónomos

Evolución de la afiliación media. R. Mar

Evolución de la afiliación media. R. Carbón

Afiliación media por Regímenes

Gráficos media mensual y variación mensual

Afiliación por provincias y CC AA

Afiliación por provincias y CC AA - Régimen General

Afiliación por provincias y CC AA - Variaciones

Evolución afiliados último día de mes

Afiliación diaria 2020

ANEXO COVID-19

Variación diaria de afiliados

Variación por Totales y por Género

Variación por Regímenes y por tipo de contrato

Variación por Sectores y por Secciones

ANEXO ERTES

ERTE por Provincias y CCAA

ERTE por Sectores de Actividad

Prestaciones para autónomos

AFILIADOS MEDIOS A LA SEGURIDAD SOCIAL.

NOVIEMBRE 2020

AFILIADOS MEDIOS MENSUALES

El número de afiliados al Sistema de la Seguridad Social durante el mes de noviembre ha ascendido a **19.022.002**. En el Régimen General el número medio de afiliados en el mes ha sido de **14.562.223**, sin incluir a los Sistemas Especiales de Hogar y Agrario, integrados en el Régimen General desde enero de 2012.

EVOLUCIÓN INTERANUAL

La tasa de variación interanual en noviembre ha sido de **-1,83 %** para el Total Sistema y de **-2,30%** para el Régimen General.

La evolución de la afiliación media entre los meses de noviembre de 2020 y 2019 por regímenes ha sido la siguiente:

REGÍMENES	AFILIADOS MEDIOS	VARIACIÓN INTERANUAL	
	Noviembre-2020	Absoluta	Relativa %
Régimen General	15.690.668	-351.086	-2,19%
General (*)	14.562.223	-342.173	-2,30%
S. E. Agrario	747.921	7.947	1,07%
S. E. Hogar (**)	380.524	-16.860	-4,24%
R.E. Autónomos	3.267.873	-1.219	-0,04%
R.E. Mar	62.323	-2.403	-3,71%
R.E. Carbón	1.138	-168	-12,88%
TOTAL	19.022.002	-354.877	-1,83%

(*) No incluye el S.E. Agrario ni el S.E. Hogar

(**) Desde enero 2013 en el Sistema Especial de Empleados de Hogar se incluyen los afiliados del extinguido Régimen Especial de Empleados del Hogar (discontinuos).

SERIE HISTÓRICA DE AFILIACIÓN MEDIA POR ACTIVIDAD ECONÓMICA Y RELACIÓN LABORAL (*)

SERIE HISTÓRICA DE LOS MESES DE NOVIEMBRE	Actividad Económica					Total	Tipo relación laboral	
	Agricultura, Ganadería y Pesca.	Industria	Construcción	Servicios	No consta		Asalariados	No asalariados

SERIE HISTÓRICA DE AFILIACIÓN MEDIA POR ACTIVIDAD ECONÓMICA Y RELACIÓN LABORAL CON AJUSTE ESTACIONAL

SERIE HISTÓRICA DE LOS MESES DE NOVIEMBRE	Actividad Económica				Total	Tipo relación laboral		Variación	
	Agricultura, Ganadería y Pesca	Industria	Construcción	Servicios		Asalariados	No asalariados	Mensual	Anual

NÚMERO MEDIO DE CONVENIOS ESPECIALES. NOVIEMBRE 2020

TIPO CONVENIO	TOTAL REGÍMENES	ASISTENCIA SANITARIA
C.E. ORDINARIO	80.362	0
C.E. MAYORES 52 AÑOS	9.570	0
C.E. TIEMPO PARCIAL	5.362	0
C.E. REDUCCI.JORNADA	354	0
C.E. EMIGRANTES EXTR	2.021	0
C.E.EMIGR.RETORNADOS	656	0
C.E.ORG. INTERGUBERN	164	0
C.E.TEMP.PER.INAC	0	0
C.E. RG MUTUALISMO L	0	0
C.E. AS EMIGR RETORN	0	521
C.E. AS PENS SUIZOS	0	7.309
C.E. TEMPORADA OM/96	3	0
C.E. DEPORTISTAS	251	0
C.E. FIJOS DISCONT	1	0
C.E. R.E.M. ANT.95	1	0
C.E. EMIGR.RET.TEMP	0	1
C.E. FUNC/AGENTES CE	10	0
C.E. EMIGR. (MENS)	402	0
C.E. F ORG. INTER	39	0
C.E. AS F ORG INTER	0	4
C.E. AS EMIG C/PROP	0	57
EXP REG EMP 55 AÑOS	6.279	0
EXP REG EMP 61 AÑOS	1.618	0
E R E SUB DES 55 AÑO	1.037	0
E R E SUB DES 61 AÑO	403	0
C.E. ALTA S/RETRIBUC	6	0
C.E. CESE ACTIV.	623	0
C.E.CLAUS. ADIC.ERE	1.543	0
C.E.OBL.CUID.NO PROF	58.124	0
C.E.OB.CU.NO PR.52 A	1.656	0
C.E.ADIC.CUID.NO PRO	325	0
C.E.ADIC.CU.NO.P.52A	48	0
C.E. 76/2000-25/2001	246	0
C.E. ADUANAS	74	0
C.E. PROG.FORMACION	583	0
C.E.DISC.DIF.INS.LAB	118	0
Total	171.879	7.892

NÚMERO DE EMPRESAS EN EL RÉGIMEN GENERAL CON TRABAJADORES A FIN DE MES (1)
Código de Cuenta de Cotización

SERIE HISTÓRICA DE LOS MESES DE OCTUBRE	1 TRABAJADOR	DE 2 A 5 TRAB.	DE 6 A 50 TRAB.	DE 51 A 100 TRAB.	DE 101 A 500 TRAB.	MAS DE 500 TRAB.	TOTAL
--	---------------------	-----------------------	----------------------------	------------------------------	-------------------------------	-----------------------------	--------------

NÚMERO DE EMPRESAS EN EL RÉGIMEN ESPECIAL DEL MAR CON TRABAJADORES A FIN DE MES
Código de Cuenta de Cotización

SERIE HISTÓRICA DE LOS MESES DE OCTUBRE	1 TRABAJADOR	DE 2 A 5 TRAB.	DE 6 A 50 TRAB.	DE 51 A 100 TRAB.	DE 101 A 500 TRAB.	MAS DE 500 TRAB.	TOTAL
---	--------------	----------------	--------------------	----------------------	-----------------------	---------------------	-------

NÚMERO DE EMPRESAS EN EL RÉG. ESP. DEL CARBÓN CON TRABAJADORES A FIN DE MES

Código de Cuenta de Cotización

SERIE HISTÓRICA DE LOS MESES DE OCTUBRE	1 TRABAJADOR	DE 2 A 5 TRAB.	DE 6 A 50 TRAB.	DE 51 A 100 TRAB.	DE 101 A 500 TRAB.	MAS DE 500 TRAB.	TOTAL
--	-------------------------	---------------------------	----------------------------	------------------------------	-------------------------------	-----------------------------	--------------

NÚMERO DE EMPRESAS TOTAL SISTEMA (1)

Código de Cuenta de Cotización

SERIE HISTÓRICA DE LOS MESES DE OCTUBRE	TOTAL	VARIACIÓN MENSUAL		VARIACIÓN ANUAL	
		Absoluta	Relativa	Absoluta	Relativa

AFILIACIÓN DIARIA EN EL MES DE NOVIEMBRE Y MEDIA MENSUAL

DÍA	TOTAL AFILIADOS	ALTAS DIARIAS	BAJAS DIARIAS	VARIACIÓN NETA EN EL DÍA	VARIACIÓN NETA EN EL MES
30-oct.	18.986.284				
2-nov.	18.969.309	218.396	231.644	-13.248	-13.248
3-nov.	18.978.803	131.397	122.289	9.108	-4.140
4-nov.	18.983.462	69.487	64.135	5.352	1.212
5-nov.	18.985.044	59.052	57.574	1.478	2.690
6-nov.	18.964.208	59.686	79.778	-20.092	-17.402
9-nov.	18.989.386	141.854	109.607	32.247	14.845
10-nov.	19.000.483	78.447	61.142	17.305	32.150
11-nov.	19.011.157	65.543	51.122	14.421	46.571
12-nov.	19.017.247	58.243	49.340	8.903	55.474
13-nov.	18.997.310	54.329	73.078	-18.749	36.725
16-nov.	19.035.042	177.420	131.103	46.317	83.042
17-nov.	19.042.238	75.344	64.862	10.482	93.524
18-nov.	19.049.700	61.596	50.986	10.610	104.134
19-nov.	19.053.619	53.928	47.239	6.689	110.823
20-nov.	19.037.758	52.717	67.208	-14.491	96.332
23-nov.	19.067.870	157.926	118.379	39.547	135.879
24-nov.	19.076.725	62.989	51.333	11.656	147.535
25-nov.	19.081.935	53.460	47.849	5.611	153.146
26-nov.	19.083.670	49.690	50.164	-474	152.672
27-nov.	19.062.615	44.087	68.104	-24.017	128.655
30-nov.	18.974.452	123.004	214.904	-91.900	61.246
MEDIA NOVIEMBRE	19.022.002				

Nota: La diferencia de altas y bajas no coincide con la variación en el saldo. En altas y bajas se cuentan relaciones

EVOLUCIÓN DE LA AFILIACIÓN MEDIA POR GÉNERO

SERIE HISTÓRICA DE LOS MESES DE NOVIEMBRE	HOMBRES		MUJERES		TOTAL	Variación Interanual en %		
	Número	% s/total	Número	% s/total		Hombres	Mujeres	Total

EVOLUCIÓN DE LA AFILIACIÓN MEDIA POR RÉGIMENES

	General	Autónomos	Agrario	Mar	Carbón	Hogar	Total
Medias Anuales							
2001	11.700.935	2.606.309	1.126.021	78.428	16.621	155.971	15.684.284
2002	11.610.266	2.540.105	1.073.062	73.316	14.263	168.015	15.479.028
2003	12.551.212	2.730.964	1.134.980	76.239	13.496	185.258	16.692.150
2004	12.958.484	2.837.998	1.088.276	75.054	12.031	181.208	17.153.051
2005	13.570.179	2.933.844	1.045.732	73.357	10.518	279.003	17.912.634
2006	14.232.610	3.017.462	1.003.300	72.147	9.411	339.073	18.674.003
2007	14.783.144	3.119.916	971.529	71.183	8.683	277.369	19.231.824
2008	14.654.539	3.384.156	743.301	69.772	7.990	279.970	19.139.727
2009	13.634.776	3.220.769	801.725	67.089	7.434	288.677	18.020.470
2010	13.354.277	3.130.330	819.981	65.217	6.778	293.793	17.670.376
2011	13.152.496	3.092.617	822.266	63.493	5.997	296.293	17.433.161
2012	13.629.669	3.049.049	-----	62.421	5.159	106.912	16.853.210
2013	13.204.321	3.029.164	-----	61.757	4.273	-----	16.299.515
2014	13.394.283	3.095.813	-----	61.680	4.212	-----	16.555.988
2015	13.865.989	3.156.261	-----	61.301	3.797	-----	17.087.348
2016	14.347.031	3.186.613	-----	64.033	3.124	-----	17.600.801
2017	14.944.065	3.211.061	-----	64.812	2.582	-----	18.222.519
2018	15.473.878	3.246.169	-----	65.117	2.214	-----	18.787.377
2019	15.947.008	3.264.711	-----	65.562	1.439	-----	19.278.721
Medias mensuales 2020							
enero	15.851.141	3.251.119	-----	60.976	1.257	-----	19.164.494
febrero	15.929.151	3.257.896	-----	61.932	1.250	-----	19.250.229
marzo	15.690.350	3.252.517	-----	62.654	1.239	-----	19.006.760
abril	15.184.892	3.211.267	-----	61.283	1.226	-----	18.458.667
mayo	15.272.073	3.220.907	-----	61.944	1.205	-----	18.556.129
junio	15.314.801	3.245.252	-----	63.082	1.201	-----	18.624.337
julio	15.455.918	3.262.758	-----	65.676	1.202	-----	18.785.554
agosto	15.462.464	3.263.160	-----	65.561	1.191	-----	18.792.376
septiembre	15.547.532	3.263.553	-----	64.126	1.178	-----	18.876.389
octubre	15.661.201	3.265.369	-----	62.645	1.149	-----	18.990.364
noviembre	15.690.668	3.267.873	-----	62.323	1.138	-----	19.022.002
diciembre							
Media 2020							

EVOLUCIÓN DE LA AFILIACIÓN MEDIA DE TRABAJADORES EXTRANJEROS

SERIE HISTÓRICA DE LOS MESES DE NOVIEMBRE	General	Autónomos	Agrario	Mar	Carbón	Hogar	Total
---	---------	-----------	---------	-----	--------	-------	-------

**EVOLUCIÓN DE LA AFILIACIÓN MEDIA
TOTAL SISTEMA**

SERIE HISTÓRICA DE LOS MESES DE NOVIEMBRE	TRABAJADORES EN ALTA	VARIACIÓN MENSUAL		VARIACIÓN ANUAL	
		ABSOLUTA	RELATIVA	ABSOLUTA	RELATIVA

**EVOLUCIÓN DE LA AFILIACIÓN MEDIA
RÉGIMEN GENERAL**

SERIE HISTÓRICA DE LOS MESES DE NOVIEMBRE	TRABAJADORES EN ALTA	VARIACIÓN MENSUAL		VARIACIÓN ANUAL	
		ABSOLUTA	RELATIVA	ABSOLUTA	RELATIVA

RÉGIMEN GENERAL
AFILIACIÓN POR SECTORES DE ACTIVIDAD

SECTOR ACTIVIDAD	NOVIEMBRE 2020	Variación mensual		Variación anual	
		Absoluta	%	Absoluta	%
Agricultura, Ganadería, Caza, Selvicultura y Pesca	74.110	-2.345	-3,07%	2.317	3,23%
Industrias Extractivas	18.669	-53	-0,28%	-702	-3,63%
Industria Manufacturera	1.832.556	4.628	0,25%	-43.130	-2,30%
Suministro de Energía Eléctrica, Gas, Vapor y Aire Acondicionado	34.321	-171	-0,50%	-163	-0,47%
Suministro de Agua, Actividades de Saneamiento, Gestión de Residuos y Descontaminación	145.478	-833	-0,57%	1.037	0,72%
Construcción	877.201	5.066	0,58%	-9.848	-1,11%
Comercio; Reparación de Vehículos de Motor y Motocicletas	2.396.781	9.833	0,41%	-70.173	-2,84%
Transporte y Almacenamiento	718.010	1.387	0,19%	-21.407	-2,90%
Hostelería	1.035.642	-77.840	-6,99%	-238.523	-18,72%
Información y Comunicaciones	513.010	3.718	0,73%	5.994	1,18%
Actividades Financieras y de Seguros	318.348	-677	-0,21%	-2.463	-0,77%
Actividades Inmobiliarias	94.273	-599	-0,63%	-3.837	-3,91%
Actividades Profesionales Científicas y Técnicas	762.099	5.137	0,68%	-9.472	-1,23%
Actividades Administrativas y Servicios Auxiliares	1.331.113	12.984	0,99%	-14.603	-1,09%
Administración Pública y Defensa; Seguridad Social Obligatoria	1.148.242	12.953	1,14%	33.625	3,02%
Educación	996.785	31.582	3,27%	16.717	1,71%
Actividades Sanitarias y Servicios Sociales	1.683.920	7.456	0,44%	82.676	5,16%
Actividades Artísticas, Recreativas y de Entretenimiento	230.689	-589	-0,25%	-40.033	-14,79%
Otros Servicios	306.325	-2.892	-0,94%	-29.360	-8,75%
Actividades de los Hogares como Empleadores de Personal Doméstico y Productores de Bienes y Servicios para uso Propio	41.166	-331	-0,80%	-879	-2,09%
Actividades de Organizaciones y Organismo Extraterritoriales	3.483	5	0,15%	55	1,60%
TOTAL (sin S.E. Agrario ni S.E. Hogar)	14.562.223	8.420	0,06%	-342.173	-2,30%
S.E. AGRARIO	747.921	18.167	2,49%	7.947	1,07%
S.E. HOGAR	380.524	2.880	0,76%	-16.860	-4,24%
TOTAL RÉGIMEN GENERAL	15.690.668	29.467	0,19%	-351.087	-2,19%

NÚMERO MEDIO DE AFILIADOS EN ALTA EN INVENTARIOS DE ENTES DE ADMINISTRACIONES PÚBLICAS POR ACTIVIDAD ECONÓMICA (CNAE 2009)

	oct-19	oct-20	Diferencia	
			Absoluta	en %
Administración Estatal	348.311	359.759	11.448	3,29
Administración Autónoma	1.507.706	1.629.159	121.453	8,06
Administración Local	702.245	707.054	4.809	0,68
Total Administración	2.558.262	2.695.972	137.710	5,38

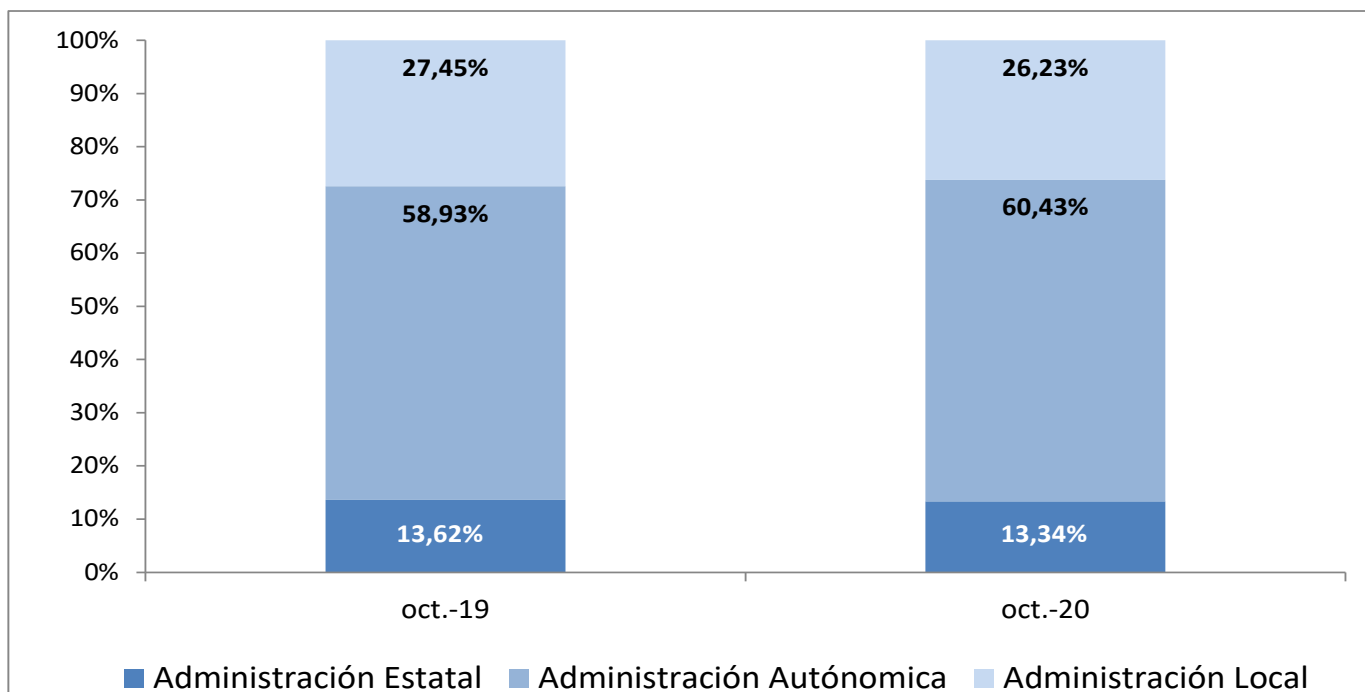

EVOLUCIÓN DE LA AFILIACIÓN MEDIA
RÉGIMEN ESPECIAL DE TRABAJADORES AUTÓNOMOS

SERIE HISTÓRICA DE LOS MESES DE NOVIEMBRE	TRABAJADORES EN ALTA	VARIACIÓN MENSUAL		VARIACION ANUAL	
		ABSOLUTA	RELATIVA	ABSOLUTA	RELATIVA

RÉGIMEN ESPECIAL DE TRABAJADORES AUTÓNOMOS

AFILIACIÓN POR SECTORES DE ACTIVIDAD

SECTOR ACTIVIDAD	NOVIEMBRE 2020	Variación intermensual		Variación interanual	
		Absoluta	%	Absoluta	%
Agricultura, Ganadería, Caza, Selvicultura y Pesca	265.695	-152	-0,06%	-54	-0,02%
Industrias Extractivas	1.678	14	0,86%	168	11,14%
Industria Manufacturera	210.971	-187	-0,09%	-4.685	-2,17%
Suministro de Energía Eléctrica, Gas, Vapor y Aire Acondicionado	1.688	-1	-0,06%	64	3,91%
Suministro de Agua, Actividades de Saneamiento, Gestión de Residuos y Descontaminación	2.428	0	0,01%	-14	-0,58%
Construcción	391.402	1.009	0,26%	6.450	1,68%
Comercio; Reparación de Vehículos de Motor y Motocicletas	767.917	-210	-0,03%	-11.019	-1,41%
Transporte y Almacenamiento	211.627	1.067	0,51%	7.805	3,83%
Hostelería	317.862	-3.151	-0,98%	-4.659	-1,44%
Información y Comunicaciones	67.693	568	0,85%	1.268	1,91%
Actividades Financieras y de Seguros	59.605	170	0,29%	-322	-0,54%
Actividades Inmobiliarias	48.809	166	0,34%	242	0,50%
Actividades Profesionales Científicas y Técnicas	293.888	1.546	0,53%	2.626	0,90%
Actividades Administrativas y Servicios Auxiliares	131.720	80	0,06%	-641	-0,48%
Administración Pública y Defensa; Seguridad Social Obligatoria	1.173	15	1,26%	-15	-1,27%
Educación	93.185	964	1,05%	-136	-0,15%
Actividades Sanitarias y Servicios Sociales	119.251	665	0,56%	2.348	2,01%
Actividades Artísticas, Recreativas y de Entretenimiento	70.522	-14	-0,02%	-903	-1,26%
Otros Servicios	210.173	-38	-0,02%	316	0,15%
Actividades de los Hogares como Empleadores de Personal Doméstico y Productores de Bienes y Servicios para uso Propio	346	-5	-1,38%	-25	-6,74%
Actividades de Organizaciones y Organismo Extraterritoriales	239	-1	-0,44%	-33	-12,16%
TOTAL	3.267.873	2.504	0,08%	-1.219	-0,04%

**EVOLUCIÓN DE LA AFILIACIÓN MEDIA
RÉGIMEN ESPECIAL DE TRABAJADORES DEL MAR**

SERIE HISTÓRICA DE LOS MESES DE NOVIEMBRE	TRABAJADORES EN ALTA	VARIACIÓN MENSUAL		VARIACION ANUAL	
		ABSOLUTA	RELATIVA	ABSOLUTA	RELATIVA

**EVOLUCIÓN DE LA AFILIACIÓN MEDIA
RÉGIMEN ESPECIAL DE LA MINERÍA DEL CARBÓN**

SERIE HISTÓRICA DE LOS MESES DE NOVIEMBRE	TRABAJADORES EN ALTA	VARIACIÓN MENSUAL		VARIACION ANUAL	
		ABSOLUTA	RELATIVA	ABSOLUTA	RELATIVA

AFILIACIÓN MEDIA POR REGÍMENES

REGÍMENES	NOVIEMBRE 2020	VARIACIÓN MENSUAL		VARIACIÓN ANUAL	
		Absoluta	Relativa	Absoluta	Relativa
GENERAL	15.690.668	29.467	0,19%	-351.087	-2,19%
- R. General (1)	14.562.223	8.420	0,06%	-342.173	-2,30%
- S.E. Agrario	747.921	18.167	2,49%	7.947	1,07%
- S.E. Hogar	380.524	2.880	0,76%	-16.861	-4,24%
AUTÓNOMOS	3.267.873	2.504	0,08%	-1.219	-0,04%
- Sistema no S.E.T.A	3.084.490	2.907	0,09%	1.105	0,04%
- S.E.T.A.	183.383	-403	-0,22%	-2.324	-1,25%
MAR	62.323	-322	-0,51%	-2.402	-3,71%
- C. AJENA	48.368	-385	-0,79%	-2.073	-4,11%
- C. PROPIA	13.955	63	0,45%	-329	-2,31%
CARBÓN	1.138	-11	-0,94%	-168	-12,85%
TOTAL	19.022.002	31.638	0,17%	-354.877	-1,83%

(1) No incluye el S. E. Agrario ni el S. E. Hogar

EVOLUCIÓN DE LA AFILIACIÓN

MEDIAS MENSUALES MES DE NOVIEMBRE

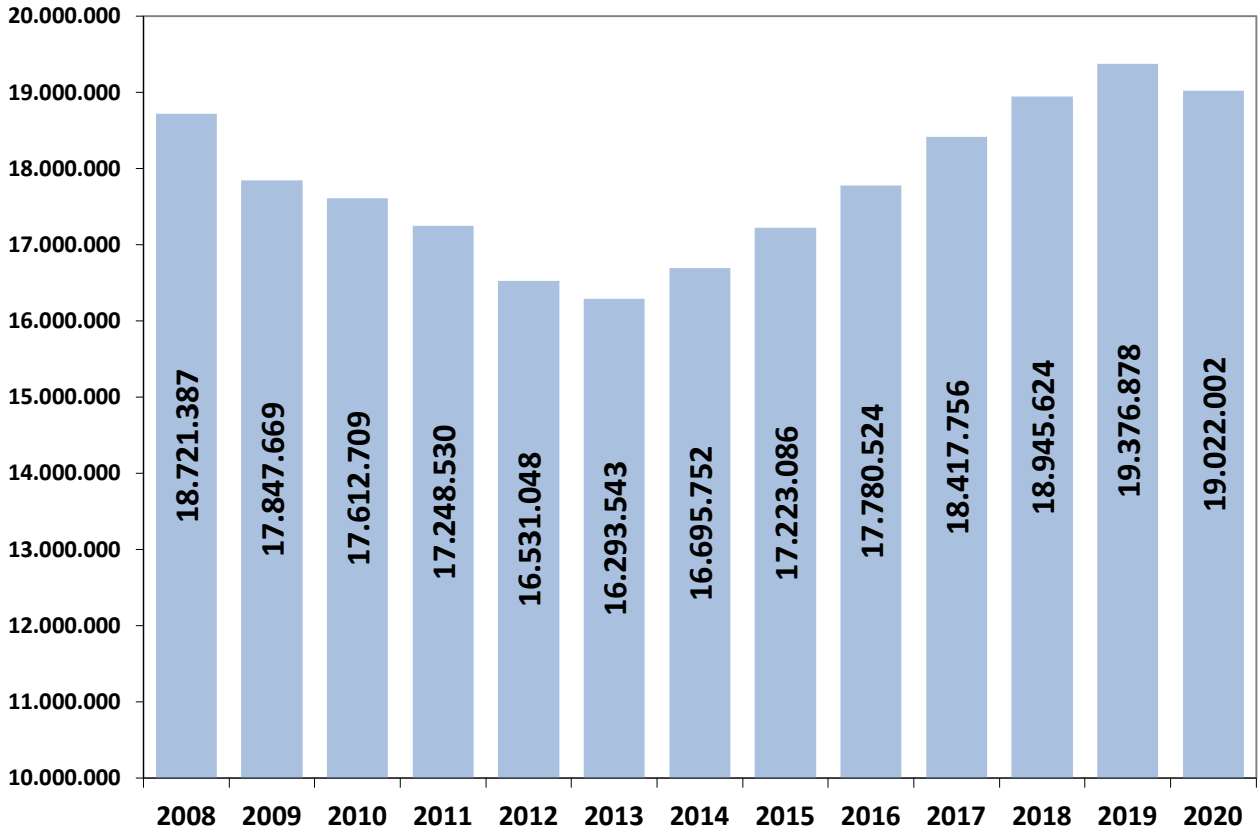

VARIACIÓN MENSUAL EN EL MES DE NOVIEMBRE

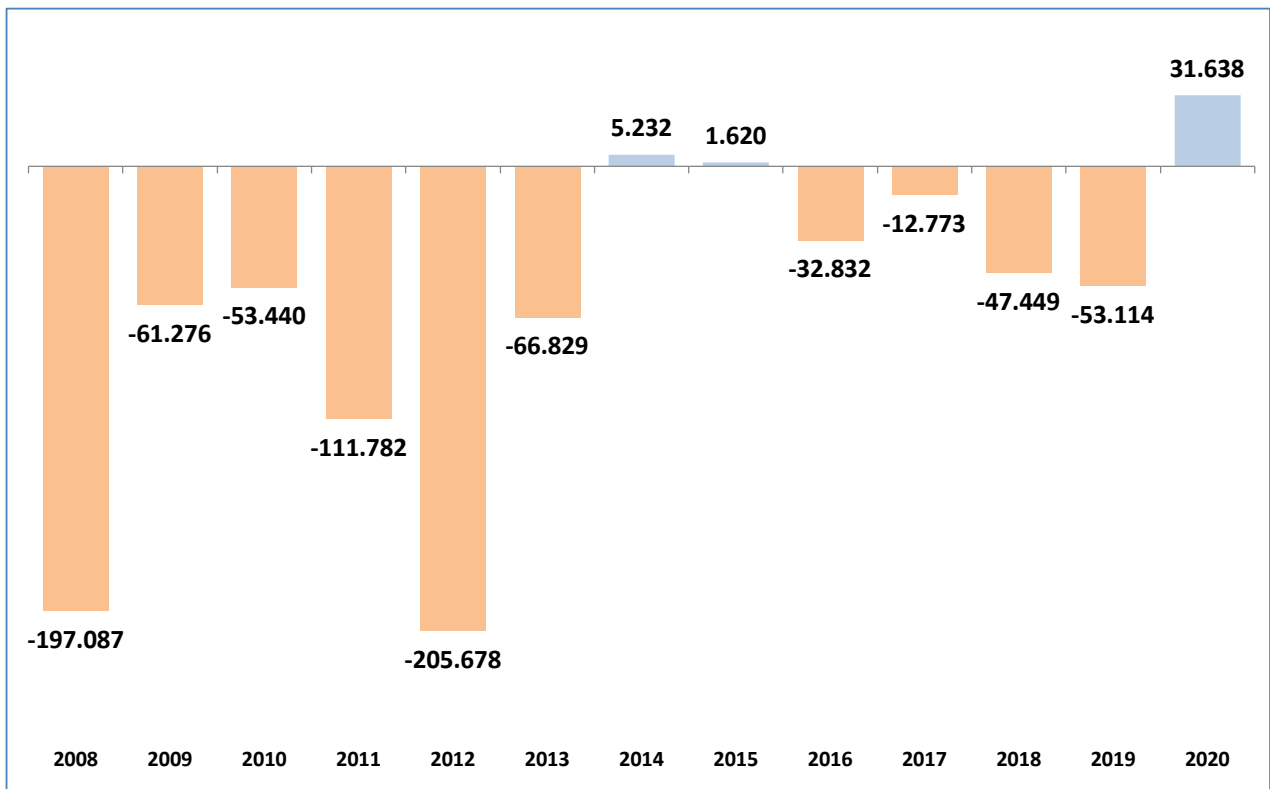

AFILIACIÓN POR PROVINCIAS Y CC AA NOVIEMBRE 2020

PROVINCIA CC AA	GENERAL (1)	AUTÓNOMOS	MAR	CARBÓN	TOTAL SISTEMA
Almería	241.601	60.536	994	0	303.131
Cádiz	302.079	62.426	4.249	0	368.754
Córdoba	245.135	53.139	0	0	298.274
Granada	263.970	65.644	168	0	329.782
Huelva	174.175	28.181	1.907	0	204.263
Jaén	200.461	41.896	0	0	242.356
Málaga	478.766	121.736	1.037	0	601.539
Sevilla	633.691	113.502	365	0	747.558
ANDALUCÍA	2.539.879	547.060	8.720	0	3.095.658
Huesca	74.408	21.692	0	0	96.100
Teruel	41.173	13.025	0	28	54.227
Zaragoza	351.602	65.386	0	17	417.004
ARAGÓN	467.182	100.103	0	45	567.331
ASTURIAS	285.507	72.443	1.617	1.015	360.582
ISLAS BALEARES	329.081	91.061	1.812	0	421.954
Las Palmas	342.325	64.881	3.467	0	410.673
S.C.Tenerife	303.791	63.952	2.351	0	370.093
CANARIAS	646.117	128.832	5.818	0	780.767
CANTABRIA	174.230	41.132	1.354	0	216.717
Ávila	38.993	14.160	0	0	53.152
Burgos	117.928	27.195	0	0	145.123
León	120.702	36.071	0	77	156.850
Palencia	50.684	13.031	0	0	63.715
Salamanca	92.606	26.046	0	0	118.652
Segovia	47.153	14.245	0	0	61.398
Soria	31.404	7.803	0	0	39.206
Valladolid	179.605	35.617	0	0	215.222
Zamora	41.008	16.467	0	0	57.475
CASTILLA-LEÓN	720.083	190.634	0	77	910.794
Albacete	112.224	30.065	0	0	142.289
Ciudad Real	132.453	35.545	0	1	168.000
Cuenca	58.133	18.490	0	0	76.623
Guadalajara	78.258	15.057	0	0	93.315
Toledo	185.095	49.681	0	0	234.776
CAST.-LA MANCHA	566.163	148.838	0	1	715.003
Barcelona	2.177.916	395.919	3.298	0	2.577.132
Gerona	250.402	60.003	1.128	0	311.534
Lérida	148.319	38.037	0	0	186.355
Tarragona	248.311	53.878	1.785	0	303.974
CATALUÑA	2.824.948	547.836	6.211	0	3.378.995
Alicante	512.663	134.215	2.495	0	649.373
Castellón	201.359	40.851	1.131	0	243.341
Valencia	857.826	178.825	3.111	0	1.039.763
C. VALENCIANA	1.571.848	353.891	6.738	0	1.932.477
Badajoz	199.986	48.982	0	0	248.968
Cáceres	114.079	31.062	0	0	145.141
EXTREMADURA	314.065	80.044	0	0	394.109
Coruña	340.689	84.481	6.122	0	431.292
Lugo	86.220	33.192	1.548	0	120.960
Orense	78.396	23.353	0	0	101.749
Pontevedra	275.766	66.928	13.190	0	355.883
GALICIA	781.070	207.954	20.860	0	1.009.884
C. DE MADRID	2.811.114	406.835	3.739	0	3.221.688
R. DE MURCIA	492.424	101.306	1.196	0	594.926
NAVARRA	241.216	47.190	0	0	288.406
Álava	136.135	20.381	0	0	156.516
Guipuzcoa	254.924	65.735	980	0	321.639
Vizcaya	394.714	83.318	2.994	0	481.026
PAÍS VASCO	785.772	169.434	3.974	0	959.181
LA RIOJA	103.078	25.332	0	0	128.409
CEUTA	17.719	3.353	188	0	21.260
MELILLA	19.173	4.595	95	0	23.864
TOTAL	15.690.668	3.267.873	62.323	1.138	19.022.002

(1) El desglose figura en la siguiente página

AFILIACIÓN POR PROVINCIAS Y CC AA RÉGIMEN GENERAL. NOVIEMBRE 2020

PROVINCIA CC AA	GENERAL	S.E. AGRARIO	S.E.HOGAR	TOTAL RÉGIMEN GENERAL
Almería	182.955	56.093	2.553	241.601
Cádiz	272.206	25.909	3.964	302.079
Córdoba	178.668	62.912	3.554	245.135
Granada	209.702	49.062	5.206	263.970
Huelva	114.951	57.910	1.315	174.175
Jaén	132.982	65.467	2.011	200.461
Málaga	437.063	30.675	11.028	478.766
Sevilla	534.186	87.021	12.484	633.691
ANDALUCÍA	2.062.714	435.050	42.115	2.539.879
Huesca	69.576	3.478	1.354	74.408
Teruel	39.443	991	738	41.173
Zaragoza	337.515	5.499	8.588	351.602
ARAGÓN	446.534	9.969	10.680	467.182
ASTURIAS	276.262	1.135	8.110	285.507
ISLAS BALEARES	316.848	2.415	9.818	329.081
Las Palmas	330.715	6.181	5.429	342.325
S.C.Tenerife	292.233	7.262	4.297	303.791
CANARIAS	622.948	13.443	9.726	646.117
CANTABRIA	168.651	726	4.853	174.230
Ávila	36.542	1.435	1.015	38.993
Burgos	114.305	1.163	2.459	117.928
León	116.536	1.154	3.011	120.702
Palencia	48.904	898	881	50.684
Salamanca	88.258	1.911	2.437	92.606
Segovia	43.775	2.121	1.257	47.153
Soria	30.022	701	681	31.404
Valladolid	172.940	2.681	3.984	179.605
Zamora	38.825	1.356	827	41.008
CASTILLA-LEÓN	690.109	13.421	16.553	720.083
Albacete	100.033	10.029	2.162	112.224
Ciudad Real	119.450	10.132	2.871	132.453
Cuenca	51.575	5.410	1.148	58.133
Guadalajara	76.166	653	1.439	78.258
Toledo	175.705	6.314	3.076	185.095
CAST.-LA MANCHA	522.929	32.539	10.696	566.163
Barcelona	2.126.066	4.542	47.308	2.177.916
Gerona	242.628	3.155	4.619	250.402
Lérida	139.775	6.474	2.070	148.319
Tarragona	237.570	7.230	3.511	248.311
CATALUÑA	2.746.039	21.402	57.507	2.824.948
Alicante	486.123	17.781	8.759	512.663
Castellón	185.073	12.568	3.717	201.359
Valencia	804.514	35.614	17.698	857.826
C. VALENCIANA	1.475.710	65.962	30.175	1.571.848
Badajoz	160.917	36.525	2.543	199.986
Cáceres	93.864	18.371	1.845	114.079
EXTREMADURA	254.781	54.896	4.388	314.065
Coruña	327.785	2.017	10.886	340.689
Lugo	81.231	1.834	3.155	86.220
Orense	75.145	367	2.883	78.396
Pontevedra	266.144	1.342	8.279	275.766
GALICIA	750.306	5.561	25.204	781.070
C. DE MADRID	2.707.680	1.932	101.502	2.811.114
R. DE MURCIA	403.188	78.784	10.452	492.424
NAVARRA	229.212	5.118	6.886	241.216
Álava	132.515	740	2.879	136.135
Guipuzcoa	244.865	502	9.557	254.924
Vizcaya	378.451	880	15.382	394.714
PAÍS VASCO	755.831	2.122	27.818	785.772
LA RIOJA	97.025	3.442	2.610	103.078
CEUTA	16.990	3	726	17.719
MELILLA	18.467	1	705	19.173
TOTAL	14.562.223	747.921	380.524	15.690.668

AFILIACIÓN POR PROVINCIAS Y CC AA NOVIEMBRE 2020

VARIACIÓN MENSUAL Y ANUAL

PROVINCIA CC AA	NOVIEMBRE 2020	Variación mensual		Variación anual	
		Absoluta	Relativa	Absoluta	Relativa
Almería	303.131	9.812	3,35%	920	0,30%
Cádiz	368.754	-3.894	-1,04%	-8.293	-2,20%
Córdoba	298.274	6.063	2,07%	-1.451	-0,48%
Granada	329.782	850	0,26%	-5.731	-1,71%
Huelva	204.263	-1.914	-0,93%	-1.651	-0,80%
Jaén	242.356	13.108	5,72%	6.168	2,61%
Málaga	601.539	-4.911	-0,81%	-24.543	-3,92%
Sevilla	747.558	977	0,13%	-7.080	-0,94%
ANDALUCÍA	3.095.658	20.091	0,65%	-41.662	-1,33%
Huesca	96.100	-569	-0,59%	-1.134	-1,17%
Teruel	54.227	-945	-1,71%	-850	-1,54%
Zaragoza	417.004	-836	-0,20%	-8.011	-1,88%
ARAGÓN	567.331	-2.350	-0,41%	-9.995	-1,73%
ASTURIAS	360.582	-1.574	-0,43%	-7.578	-2,06%
ISLAS BALEARES	421.954	-19.154	-4,34%	-30.151	-6,67%
Las Palmas	410.673	81	0,02%	-25.891	-5,93%
S.C.Tenerife	370.093	-377	-0,10%	-18.208	-4,69%
CANARIAS	780.767	-296	-0,04%	-44.099	-5,35%
CANTABRIA	216.717	-1.445	-0,66%	-2.950	-1,34%
Ávila	53.152	-1.976	-3,59%	-841	-1,56%
Burgos	145.123	-2.003	-1,36%	-3.284	-2,21%
León	156.850	-1.155	-0,73%	-2.775	-1,74%
Palencia	63.715	-74	-0,12%	-1.349	-2,07%
Salamanca	118.652	-460	-0,39%	-2.363	-1,95%
Segovia	61.398	-2.454	-3,84%	-766	-1,23%
Soria	39.206	-884	-2,21%	-408	-1,03%
Valladolid	215.222	-1.191	-0,55%	-4.644	-2,11%
Zamora	57.475	-370	-0,64%	-386	-0,67%
CASTILLA-LEÓN	910.794	-10.567	-1,15%	-16.817	-1,81%
Albacete	142.289	122	0,09%	1.312	0,93%
Ciudad Real	168.000	349	0,21%	420	0,25%
Cuenca	76.623	-555	-0,72%	-343	-0,45%
Guadalajara	93.315	1.347	1,46%	-651	-0,69%
Toledo	234.776	608	0,26%	2.800	1,21%
CAST.-LA MANCHA	715.003	1.871	0,26%	3.538	0,50%
Barcelona	2.577.132	9.475	0,37%	-68.269	-2,58%
Gerona	311.534	-4.995	-1,58%	-8.531	-2,67%
Lérida	186.355	-371	-0,20%	-1.992	-1,06%
Tarragona	303.974	-757	-0,25%	-5.142	-1,66%
CATALUÑA	3.378.995	3.353	0,10%	-83.933	-2,42%
Alicante	649.373	-358	-0,06%	-17.696	-2,65%
Castellón	243.341	5.999	2,53%	1.566	0,65%
Valencia	1.039.763	17.268	1,69%	-966	-0,09%
C. VALENCIANA	1.932.477	22.909	1,20%	-17.096	-0,88%
Badajoz	248.968	316	0,13%	-99	-0,04%
Cáceres	145.141	-692	-0,47%	1.266	0,88%
EXTREMADURA	394.109	-375	-0,10%	1.167	0,30%
Coruña	431.292	-244	-0,06%	-7.952	-1,81%
Lugo	120.960	-731	-0,60%	-1.769	-1,44%
Orense	101.749	-773	-0,75%	-1.657	-1,60%
Pontevedra	355.883	-386	-0,11%	-2.328	-0,65%
GALICIA	1.009.884	-2.134	-0,21%	-13.706	-1,34%
C. DE MADRID	3.221.688	19.412	0,61%	-69.194	-2,10%
R. DE MURCIA	594.926	3.236	0,55%	4.453	0,75%
NAVARRA	288.406	-645	-0,22%	-2.819	-0,97%
Álava	156.516	-529	-0,34%	-4.611	-2,86%
Guipuzcoa	321.639	93	0,03%	-6.747	-2,05%
Vizcaya	481.026	1.261	0,26%	-9.371	-1,91%
PAÍS VASCO	959.181	825	0,09%	-20.729	-2,12%
LA RIOJA	128.409	-1.671	-1,28%	-1.773	-1,36%
CEUTA	21.260	37	0,17%	-1.233	-5,48%
MELILLA	23.864	115	0,48%	-298	-1,23%
TOTAL	19.022.002	31.638	0,17%	-354.877	-1,83%

CC.AA/ PROVINCIA	ene-20
LUCIA	3.104.360
Almería	300.343
Cádiz	367.249
Córdoba	297.575
Granada	336.520
Huelva	211.446
Jaén	243.702
Málaga	609.299
Sevilla	738.226
ÓN	569.358
Huesca	97.759
Teruel	53.975
Zaragoza	417.624
URIAS	360.958
AS BALEARES	428.679
RIAS	809.479
Las Palmas	427.599
Santa Cruz Tenerife	381.880
NTABRIA	214.338
LA-LA MANCHA	697.935
Albacete	138.765
Ciudad Real	164.704
Cuenca	75.752
Guadalajara	90.330
Toledo	228.384
LA Y LEÓN	906.146
Ávila	52.505
Burgos	145.467
León	155.974
Palencia	62.699
Salamanca	118.797
Segovia	59.700
Soria	38.399
Valladolid	216.622
Zamora	55.983
UÑA	3.402.048
Barcelona	2.605.315
Gerona	312.481
Lérida	186.812
Tarragona	297.440
INIDAD VALENCIANA	1.903.511
Alicante	649.918
Castellón	235.254
Valencia	1.018.339
MADURA	384.152
Cáceres	140.047
Badajóz	244.105
IA	1.003.591
Coruña	430.712
Lugo	120.507
Orense	101.492
Pontevedra	350.880
MUNIDAD DE MADRID	3.249.267
CIÓN DE MURCIA	583.580
VARRA	284.908
ASCO	963.293
Álava	158.755

AFILIACIÓN

ENERO - NOVIE

Afiliados

19.153.282
19.101.342
19.139.784
19.155.356
19.155.932
19.135.186
19.163.621
19.172.293
19.178.259
19.183.972
19.162.071
19.180.257
19.181.859
19.188.440
19.189.141
19.176.279
19.195.488
19.199.237
19.201.590
19.199.383
19.041.595
19.166.876
19.177.908
19.189.372
19.196.858
19.186.030
19.212.891
19.222.688
19.235.712
19.244.730
19.252.285
19.267.062
19.274.117
19.281.182
19.289.207
19.284.446
19.310.504
19.313.498
19.314.949
19.304.849
19.279.415
19.317.663
19.272.866
19.308.608
19.319.589
19.314.068
19.342.767
19.343.026
19.344.258
19.336.071
19.259.284
19.080.715
18.995.729
18.920.190
18.864.361
18.788.935
18.719.600
18.686.932
18.664.340
18.645.844
18.612.822
18.565.607
18.445.436

VARIACIÓN DIARIA DE AFILIADOS
12 MARZO -30 NOVIEMBRE

200.000
150.000
100.000
50.000
0
-50.000
-100.000
-150.000
-200.000



**VARIACIÓN AFILIACIÓN TOTAL
12 MARZO -30 NOVIEMBRE**

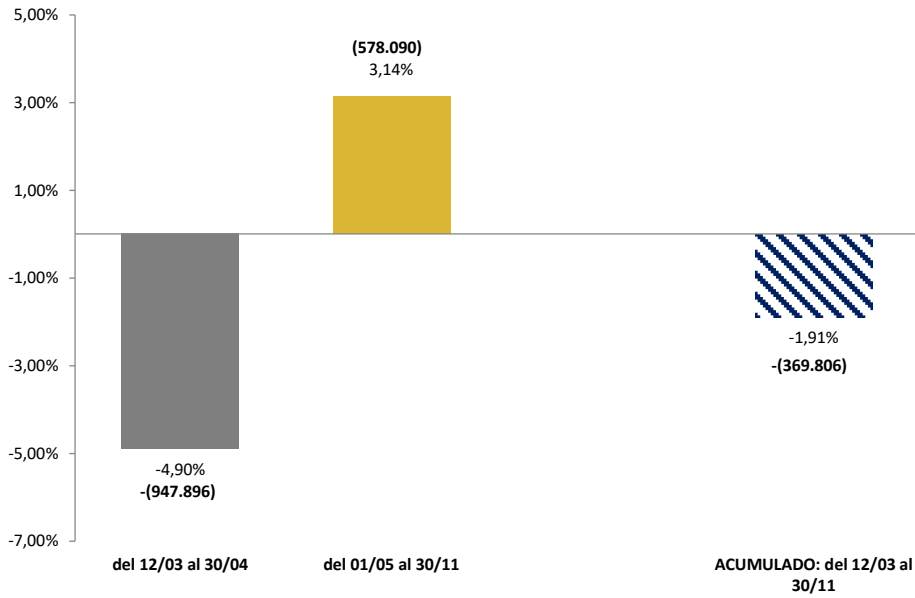

VARIACIÓN EN LA AFILIACIÓN POR GÉNERO

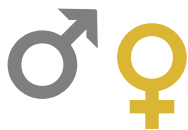
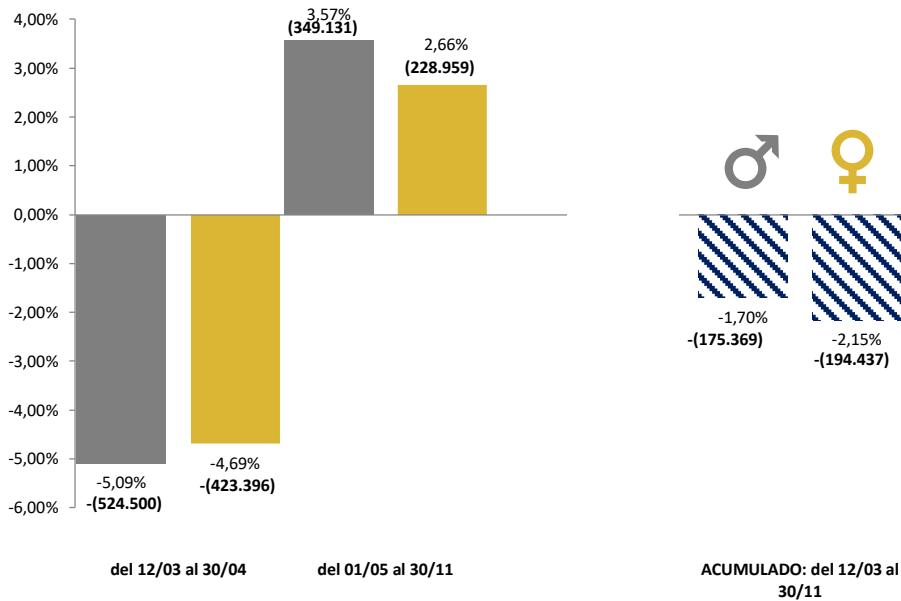

VARIACIÓN POR REGÍMENES 12 MARZO - 30 NOVIEMBRE

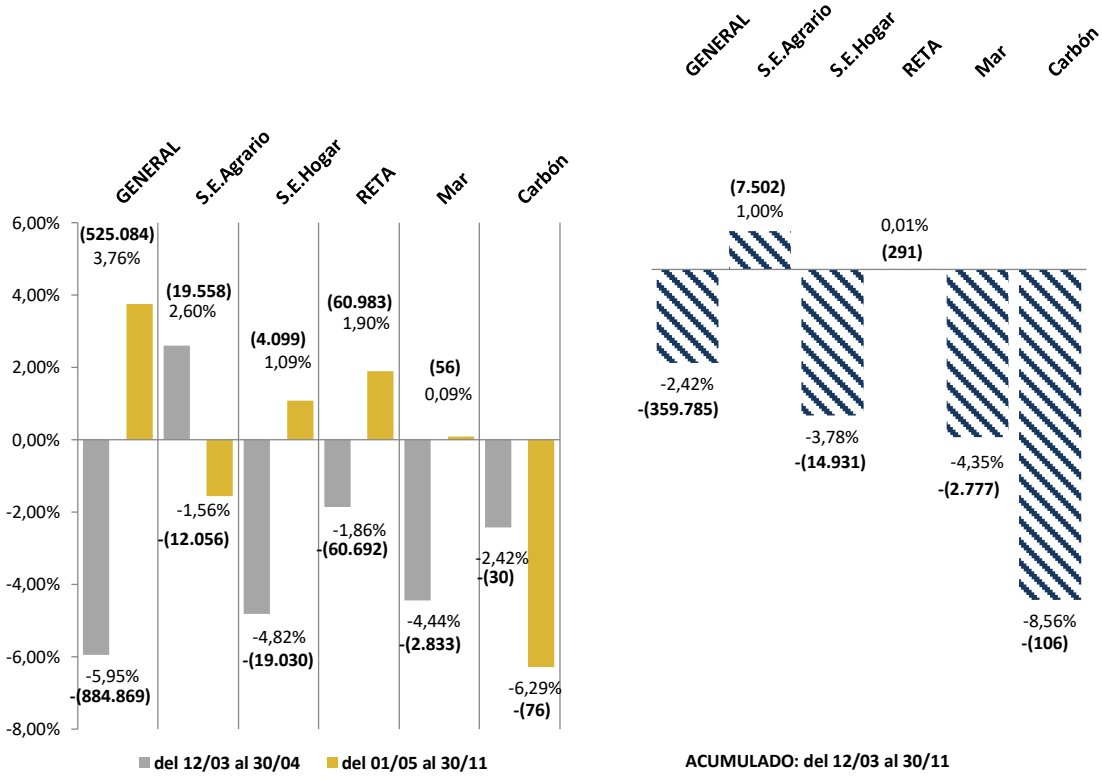

VARIACIÓN POR TIPO DE CONTRATO 12 MARZO - 30 NOVIEMBRE

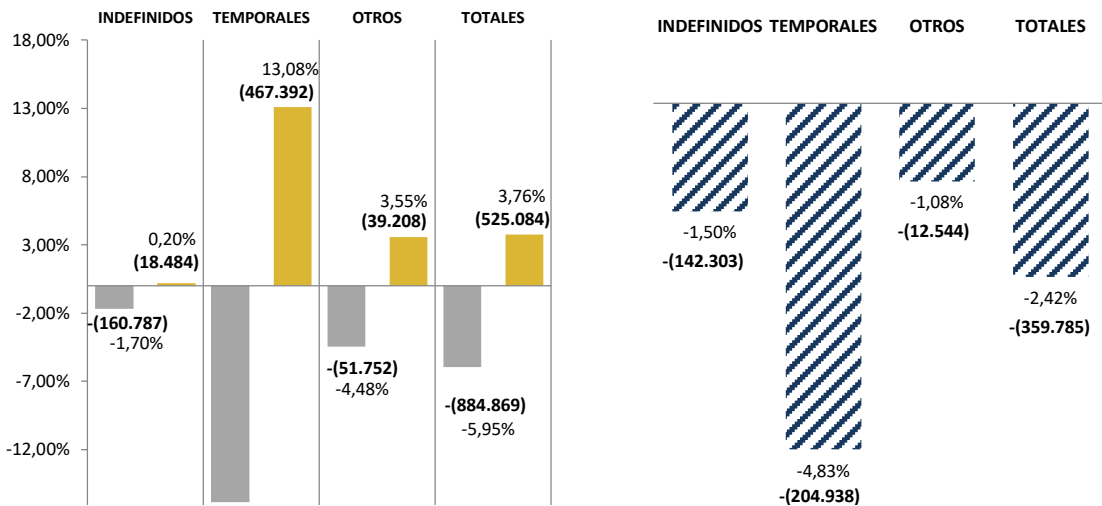

VARIACIÓN POR SECTORES 12 MARZO - 30 NOVIEMBRE

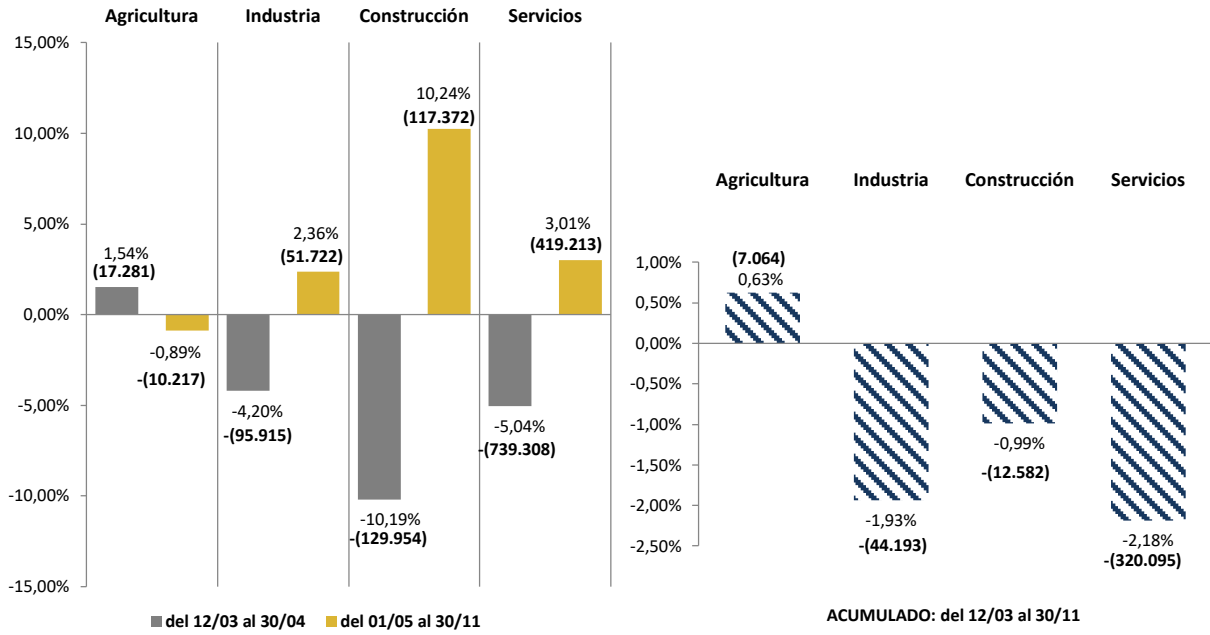

VARIACIÓN POR SECCIÓN DE ACTIVIDAD (R. GENERAL) 12 MARZO - 30 NOVIEMBRE

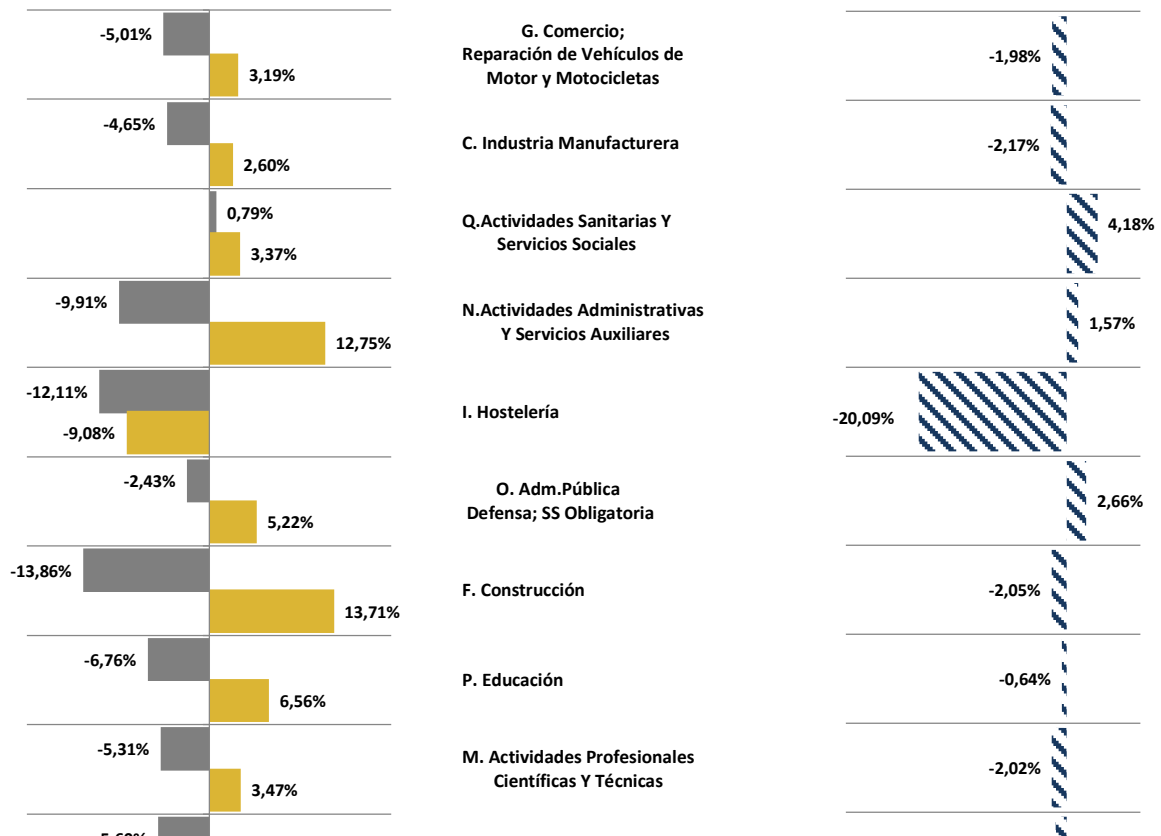

PRESAS Y TRABAJADORES EN SITUACIÓN DE ERTE
VIEMBRE 2020

CC.AA/ PROVINCIA	NO FUERZA MAYOR						FUERZA MAYOR						ERTES RDL 30/2020						ERTES RDL 30/2020 (por tipos)				TOTALES					
	CCC		TRABAJADORES INCLUIDOS EN ERTE		TRABAJADORES POR GÉNERO (Último día mes)		CCC		TRABAJADORES INCLUIDOS EN ERTE		TRABAJADORES POR GÉNERO (Último día mes)		CCC		TRABAJADORES INCLUIDOS EN ERTE		TRABAJADORES POR GÉNERO (Último día mes)		IMPEDIMENTO	LIMITACION	CHAF ANEXO	CADENA VALOR	CCC		TRABAJADORES INCLUIDOS EN ERTE		TRABAJADORES POR GÉNERO (Último día mes)	
	TOTALES (Último día mes)	MEDIOS NOVIEMBRE	TOTALES (Último día mes)	MEDIOS NOVIEMBRE	HOMBRERES	MUJERES	TOTALES (Último día mes)	MEDIOS NOVIEMBRE	TOTALES (Último día mes)	MEDIOS NOVIEMBRE	HOMBRERES	MUJERES	TOTALES (Último día mes)	MEDIOS NOVIEMBRE	TOTALES (Último día mes)	MEDIOS NOVIEMBRE	HOMBRERES	MUJERES	TOTALES (Último día mes)	TOTALES (Último día mes)	TOTALES (Último día mes)	TOTALES (Último día mes)	TOTALES (Último día mes)	MEDIOS NOVIEMBRE	TOTALES (Último día mes)	MEDIOS NOVIEMBRE	HOMBRERES	MUJERES
UCA.	1.688	1.658	6.762	6.488	4.865	1.900	11.406	11.779	95.291	95.338	16.789	18.549	6.124	7.652	46.130	44.914	22.764	23.366	2.098	17.722	21.385	4.365	23.420	23.079	95.153	88.141	46.338	45.815

EMPRESAS Y TRABAJADORES EN SITUACIÓN DE ERTE
NOVIEMBRE 2020

CNAE09 2 DÍGITOS	NO FUERZA MAYOR						FUERZA MAYOR						ERTES RDL 30/2020						ERTES RDL 30/2020 (por tipos)				TOTALES									
	CCC		TRABAJADORES INCLUIDOS EN ERTE		TRABAJADORES POR GÉNERO (Último día mes)		CCC		TRABAJADORES INCLUIDOS EN ERTE		TRABAJADORES POR GÉNERO (Último día mes)		CCC		TRABAJADORES INCLUIDOS EN ERTE		TRABAJADORES POR GÉNERO (Último día mes)		IMPEDIMENTO		LIMITACIÓN		CADA VEZ MÁS		CADENA VALOR		CCC		TRABAJADORES INCLUIDOS EN ERTE		TRABAJADORES POR GÉNERO (Último día mes)	
	TOTALES (Último día mes)	MEJORA NOVEMBRE	TOTALES (Último día mes)	MEJORA NOVEMBRE	HOMBRES	MUJERES	TOTALES (Último día mes)	MEJORA NOVEMBRE	TOTALES (Último día mes)	MEJORA NOVEMBRE	HOMBRES	MUJERES	TOTALES (Último día mes)	MEJORA NOVEMBRE	TOTALES (Último día mes)	MEJORA NOVEMBRE	HOMBRES	MUJERES	TOTALES (Último día mes)	MEJORA NOVEMBRE	TOTALES (Último día mes)	MEJORA NOVEMBRE	TOTALES (Último día mes)	MEJORA NOVEMBRE	TOTALES (Último día mes)	MEJORA NOVEMBRE	TOTALES (Último día mes)	MEJORA NOVEMBRE	HOMBRES	MUJERES		
Agricultura, ganadería, caza y servicios relacionados con las mismas	40	41	03	07	42	24	138	139	337	340	217	220	34	33	50	36	69	21	13	41	0	36	211	213	400	501	328	327				

ACIONES EXTRAORDINARIAS PARA AUTÓNOMOS

LABORADORAS CON LA S (EXCEPTO LOS COLECTIVOS)

NOVIEMBRE DE 2020

Solicitudes presentadas
3.632
7.702
6.148
16.784
2.694
4.325
21.705
14.170
77.160
1.374
942
7.009
9.325
16.923
16.034
12.471
11.122
23.593
3.457
1.744
3.197
5.458
1.671
3.951
1.993
901
5.530
2.101
26.546
2.847
3.085
1.044
1.034
5.304
13.314
62.703
8.635
3.756
8.456
83.550
5.204
3.517
8.721
9.988
2.629
3.481
9.012
25.110
52.135
13.763
4.971
2.429
15.574
2.421
13.351