



Encuesta de Población Activa Tercer trimestre de 2021

28 de octubre de 2021

Secretario de Estado de Economía y Apoyo a la Empresa

Evolución de la ocupación (miles de personas)

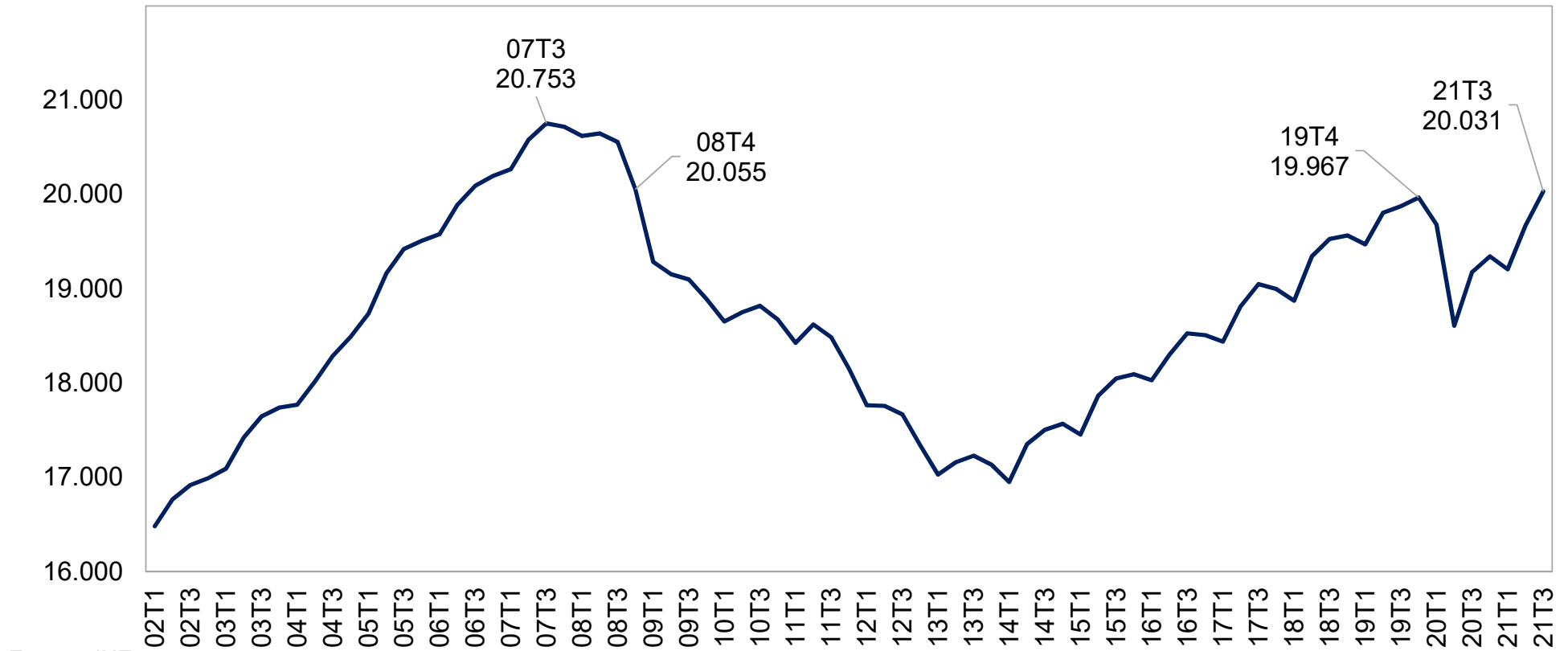

Fuente: INE

Creación de empleo en terceros trimestres (variación intertrimestral en miles de personas)

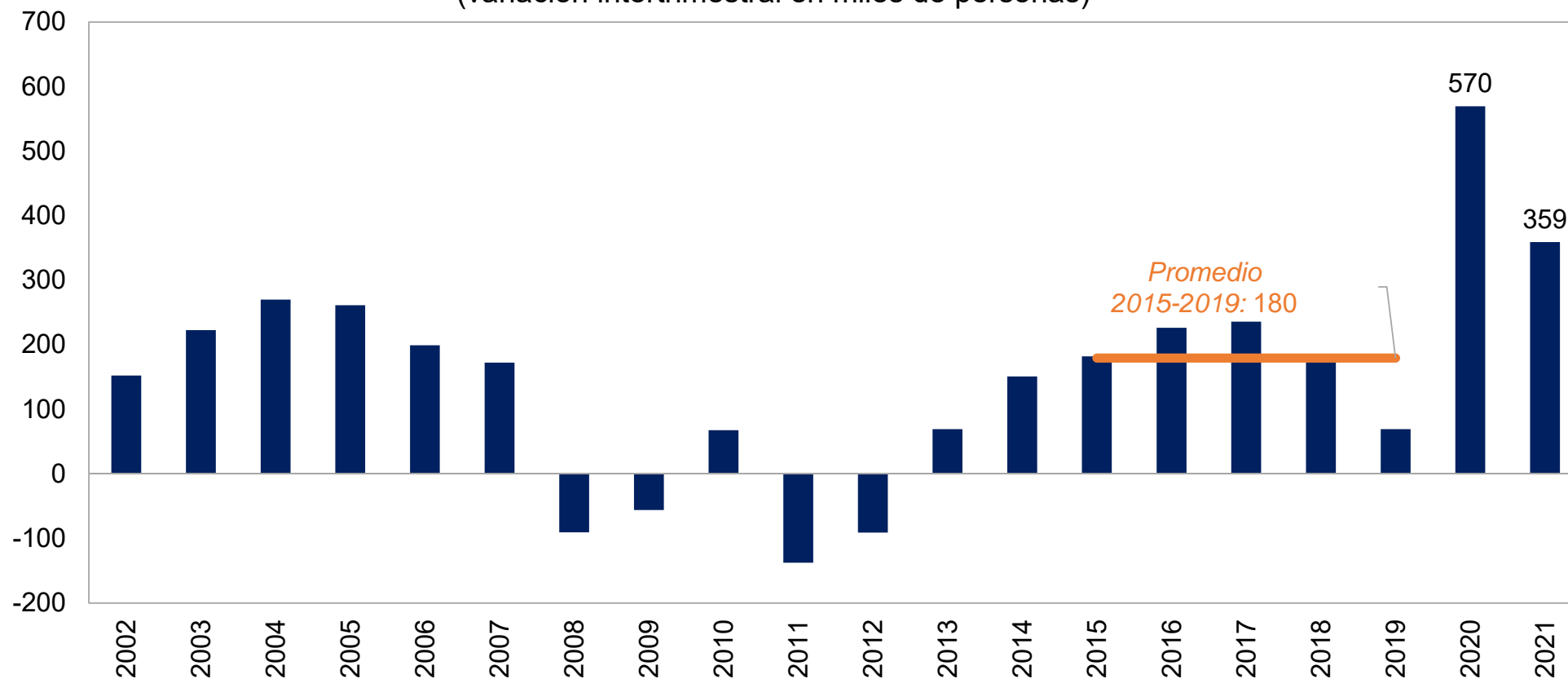

Fuente: INE

Ocupados con contrato indefinido (miles de personas)

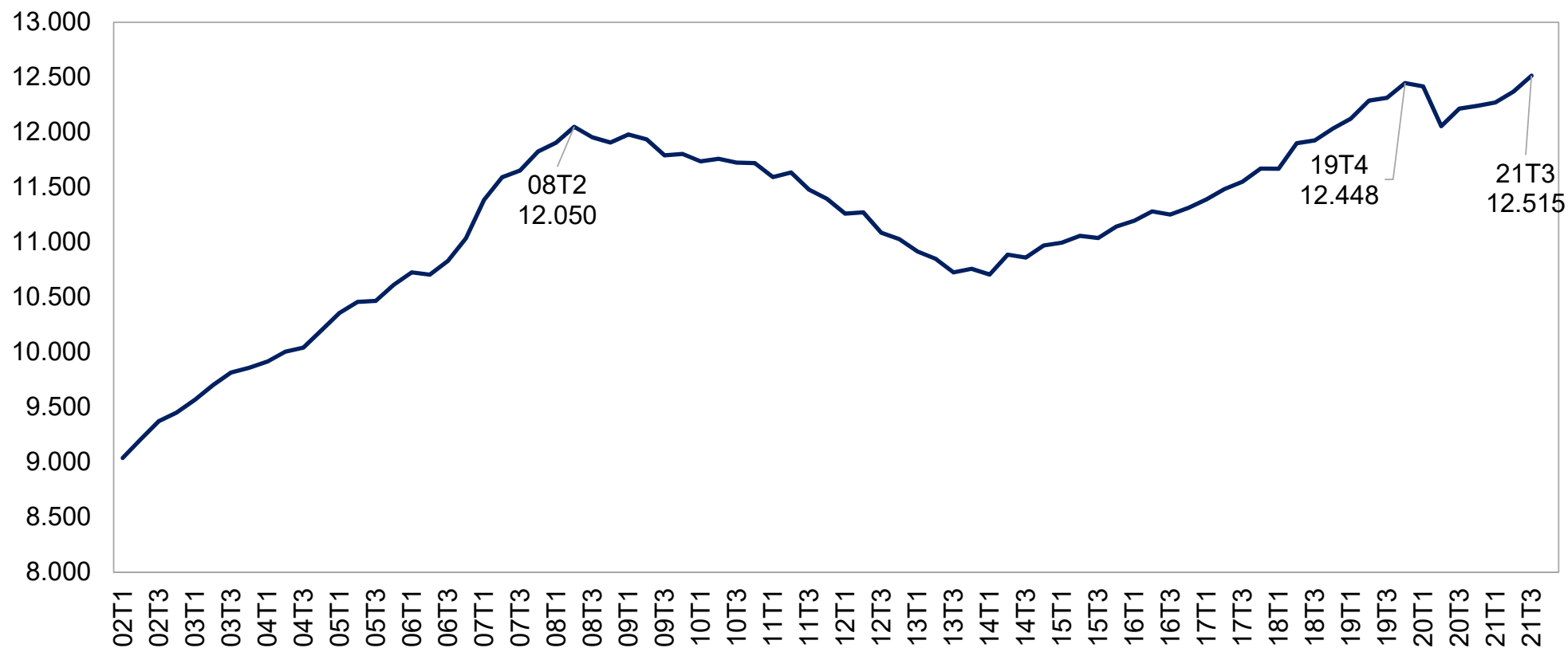

Fuente: INE

Tasa de desempleo
(% de la población activa)

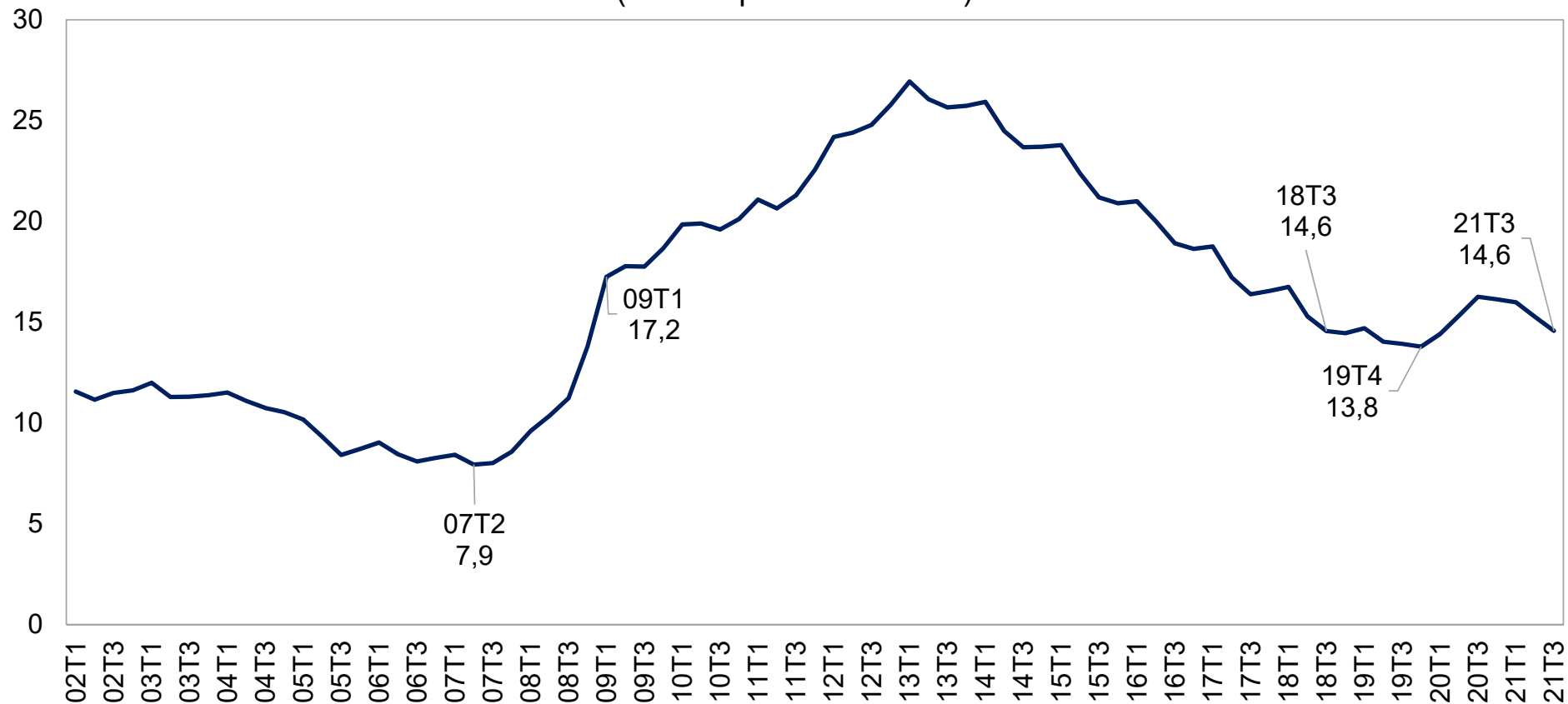

Fuente: INE

| | 2º Trimestre 2021 | 3º Trimestre 2021 | <i>Diferencia</i> |
|--|----------------------|----------------------|-------------------|
| Tasa de desempleo de larga duración | 6,6 % | 6,1 % | -0,5 pp |
| Tasa de desempleo juvenil | 38,4 % | 31,1 % | -7,3 pp |
| Tasa de desempleo femenino | 17,4% | 16,4% | -1,0 pp |

Fuente: INE



Fuente: Elaboración propia

Índice de precios de consumo
(% interanual y contribuciones)

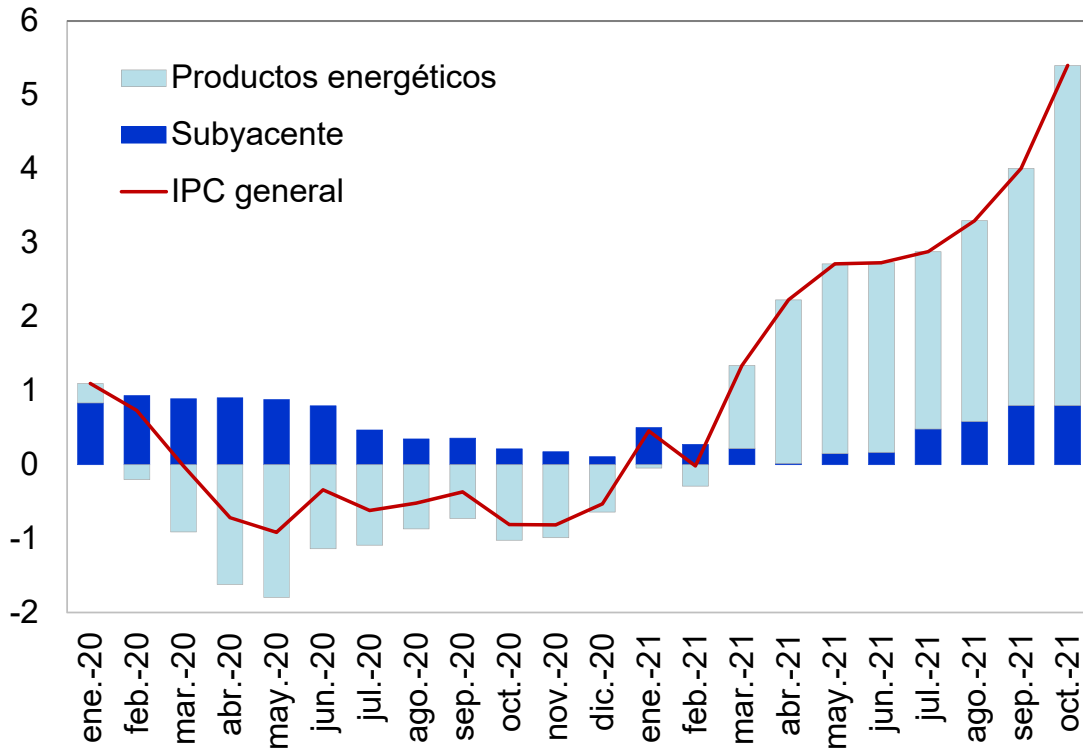

Fuente: INE

Índice de precios de consumo
(variación en % y efecto base en puntos)

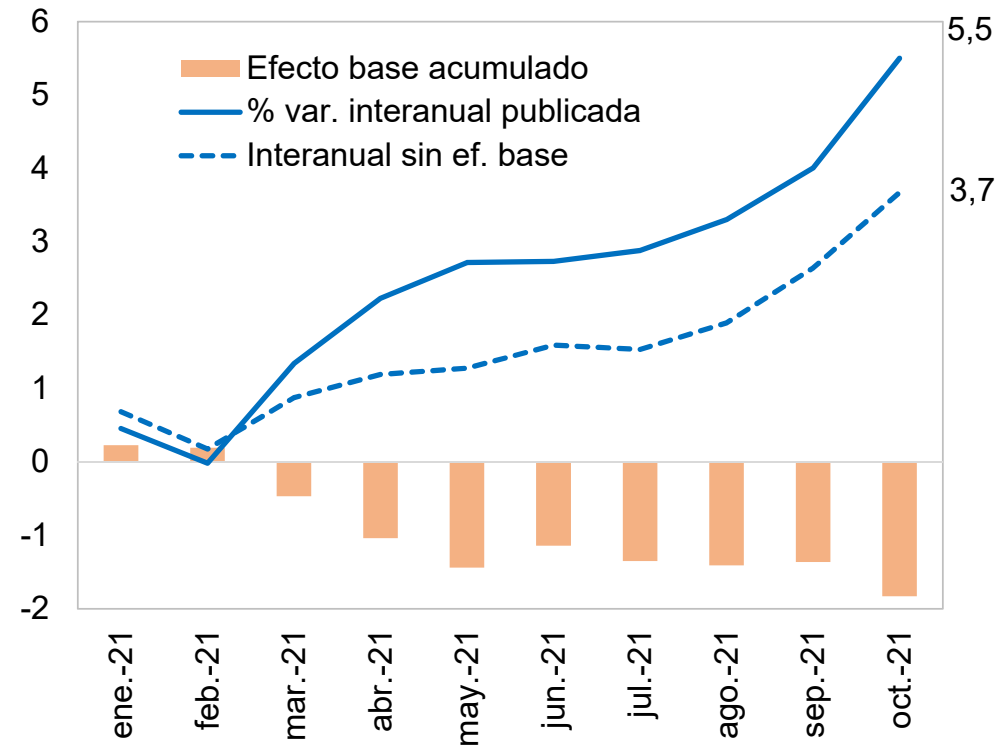

Indicador de actividad
(nivel de 20T1 = PIB de 20T1)

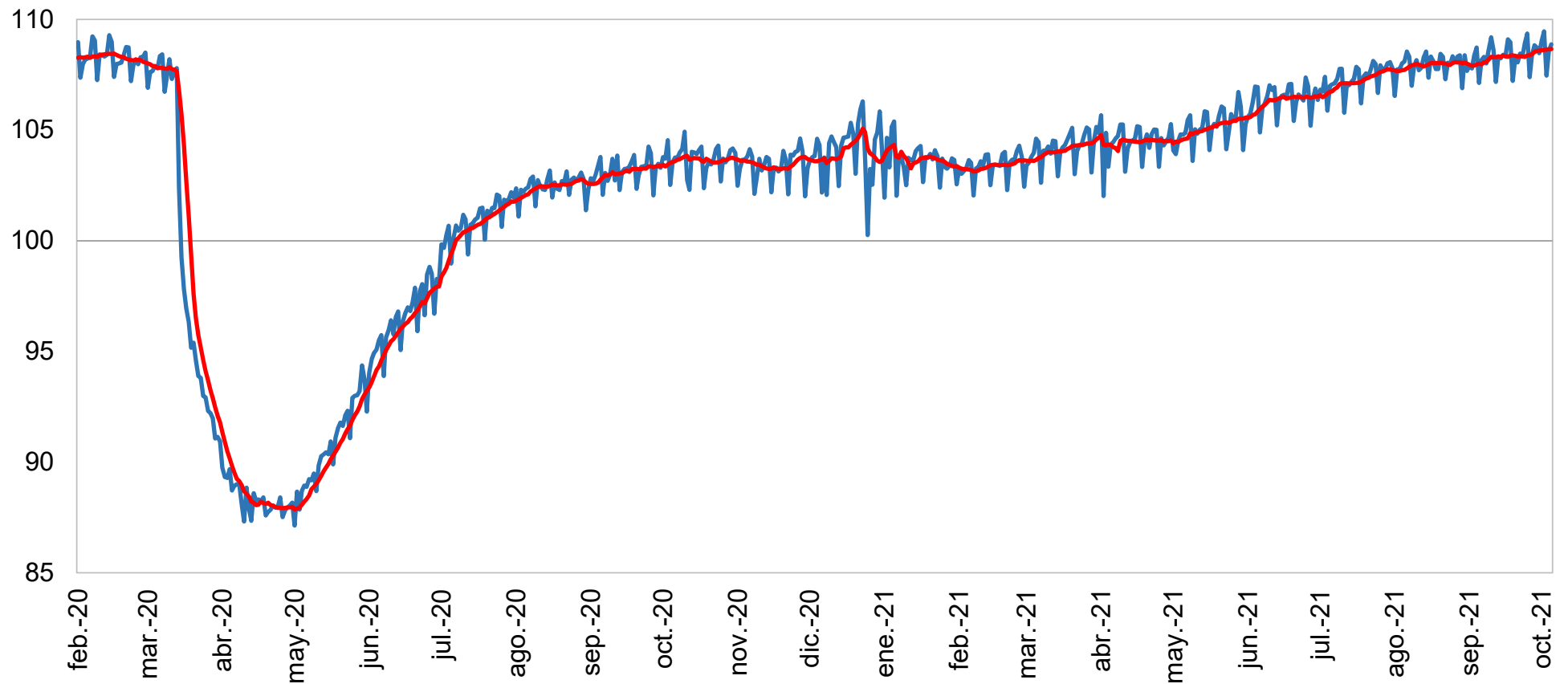

Fuente: DG Análisis Macroeconómico.

Recuperación del empleo y el PIB
(100 = 2019T4, cvec)

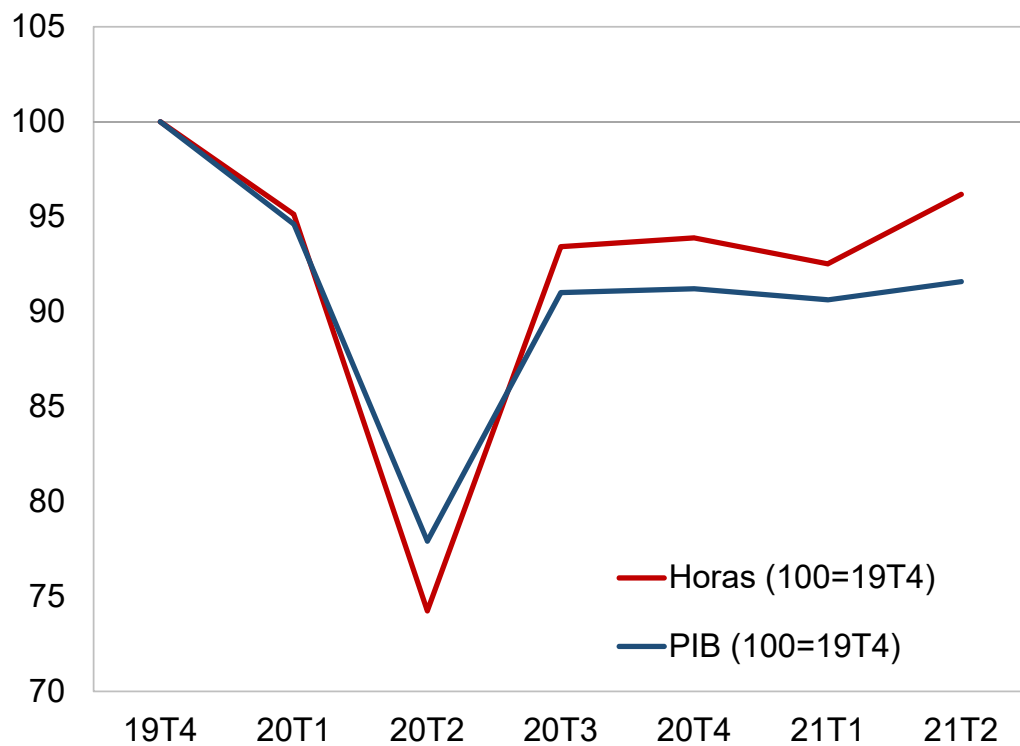

Recuperación de ingresos públicos y el PIB
(100 = 2019T4, PIB en cvec e ingresos en mmt4)

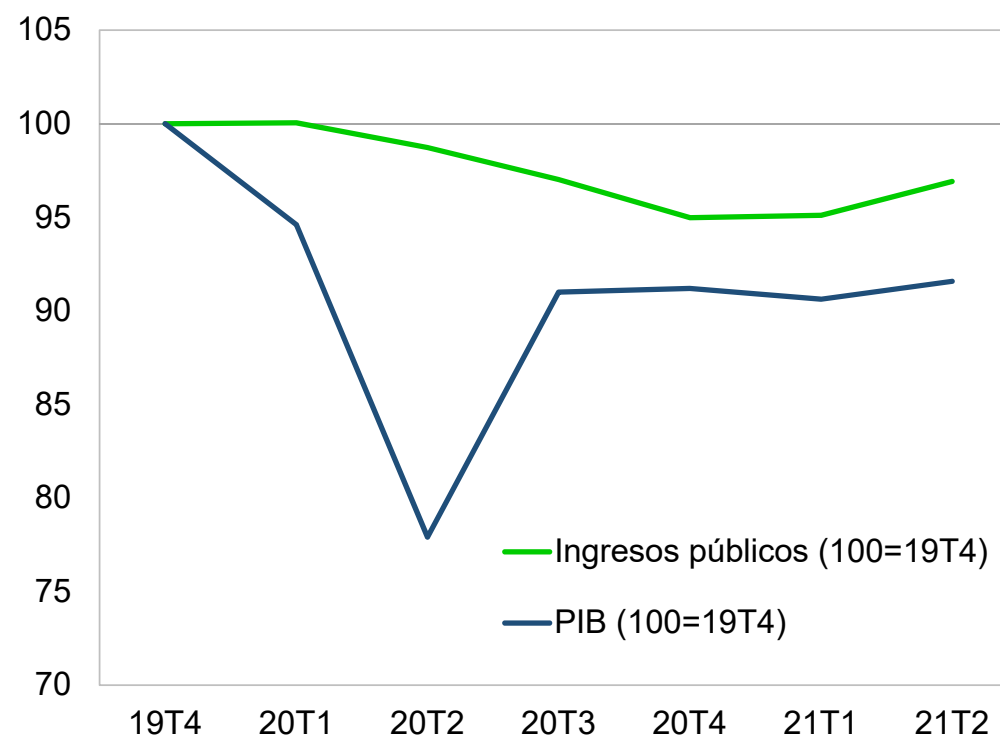

Fuente: INE e IGAE

Otros indicadores coyunturales, ordenados por grado de recuperación según último dato disponible

(% variación interbiental)

| | 2020 | | | | | | | | | | | | 2021 | | | | | | | |
|---|------|-----|------|------|-----|-----|-----|-----|-----|-----|-----|-----|------|-----|-----|-----|-----|-----|-----|-----|
| | feb | mar | abr | may | jun | jul | ago | sep | oct | nov | dic | ene | feb | mar | abr | may | jun | jul | ago | sep |
| Hipotecas sobre viviendas | 29 | 3 | -17 | -18 | -12 | -12 | -32 | -18 | -7 | 0 | 26 | -26 | 2 | 19 | 9 | 0 | 24 | 5 | 61 | |
| Compraventa de viviendas | 9 | -10 | -40 | -52 | -38 | -29 | -30 | -12 | -13 | -6 | 6 | -18 | -2 | 11 | 2 | -3 | 16 | 4 | 40 | |
| Exportación de mercancías | 6 | -15 | -37 | -31 | -8 | -4 | -15 | 5 | -4 | -2 | 8 | -9 | 2 | 11 | 4 | 2 | 11 | 5 | 14 | |
| Importación de mercancías | 5 | -10 | -38 | -37 | -22 | -14 | -18 | -3 | -14 | -9 | -2 | -18 | -4 | 3 | 3 | -6 | 8 | 1 | 11 | |
| Ingresos públicos por impuestos de renta (acum) | | 5 | | | -1 | | | 1 | | | -2 | | | 9 | | | 9 | | | |
| Consumo de cemento | 16 | -4 | -45 | -7 | 6 | 9 | 1 | 11 | -7 | 2 | 5 | -27 | -3 | 7 | 3 | -3 | 7 | -2 | 1 | 7 |
| Ingresos públicos totales (acum) | | 5 | | | -3 | | | -1 | | | -1 | | | 2 | | | 3 | | | |
| Cifra de negocios de la industria | 3 | -15 | -39 | -29 | -17 | -11 | -11 | -8 | -6 | -4 | -3 | -4 | -5 | 0 | -1 | -3 | -1 | 1 | 3 | |
| Pernoctaciones hoteleras de residentes | 12 | -66 | -100 | -98 | -86 | -47 | -31 | -45 | -60 | -75 | -71 | -70 | -73 | -70 | -72 | -53 | -23 | 0 | 7 | 2 |
| Afiliación a la Seguridad Social | 5 | 3 | -1 | -2 | -2 | -1 | 0 | 0 | 0 | 0 | 0 | 0 | 0 | -1 | -1 | -1 | 0 | 0 | 1 | 1 |
| Afiliación a la SS neta de ERTE | 5 | -5 | -20 | -18 | -12 | -6 | -4 | -4 | -4 | -4 | -4 | -4 | -5 | -5 | -4 | -4 | -2 | -1 | -1 | 0 |
| Consumo de electricidad | -7 | -10 | -19 | -14 | -10 | -2 | -6 | -7 | -4 | -6 | 0 | -3 | -5 | -1 | -4 | -4 | -3 | -6 | -2 | |
| Ingresos públicos por impuestos tipo IVA (acum) | | 0 | | | -16 | | | -12 | | | -11 | | | -3 | | | -3 | | | |
| Cifra de negocios de servicios de mercado | 7 | -17 | -37 | -29 | -17 | -10 | -13 | -12 | -10 | -11 | -6 | -12 | -9 | -4 | -8 | -7 | -3 | -3 | | |
| Comercio minorista | 4 | -13 | -31 | -16 | -2 | -1 | 0 | 0 | 0 | -2 | 1 | -8 | -5 | -2 | -4 | -4 | -3 | -4 | -4 | |
| Producción industrial | -2 | -17 | -33 | -23 | -13 | -6 | -4 | -3 | -3 | -2 | 0 | -5 | -4 | -3 | -2 | -6 | -5 | -4 | -4 | |
| Ventas de grandes empresas | 3 | -10 | -31 | -22 | -11 | -6 | -3 | -3 | -3 | -2 | -3 | -6 | -6 | -3 | -6 | -6 | -5 | -5 | -5 | |
| Pernoctaciones hoteleras de no residentes | 3 | -59 | -100 | -100 | -99 | -85 | -83 | -93 | -94 | -90 | -87 | -92 | -94 | -93 | -92 | -88 | -80 | -60 | -48 | -47 |

(nivel > 50 indica expansión)

| | 2020 | | | | | | | | | | | | 2021 | | | | | | | |
|------------------|------|-----|-----|-----|-----|-----|-----|-----|-----|-----|-----|-----|------|-----|-----|-----|-----|-----|-----|-----|
| | feb | mar | abr | may | jun | jul | ago | sep | oct | nov | dic | ene | feb | mar | abr | may | jun | jul | ago | sep |
| PMI compuesto | 52 | 27 | 9 | 29 | 50 | 53 | 48 | 44 | 44 | 42 | 49 | 43 | 45 | 50 | 55 | 59 | 62 | 61 | 61 | 57 |
| PMI servicios | 52 | 23 | 7 | 28 | 50 | 52 | 48 | 42 | 41 | 40 | 48 | 42 | 43 | 48 | 55 | 59 | 63 | 62 | 60 | 57 |
| PMI manufacturas | 50 | 46 | 31 | 38 | 49 | 54 | 50 | 51 | 53 | 50 | 51 | 49 | 53 | 57 | 58 | 59 | 60 | 59 | 60 | 58 |

- 1 En línea con el resto de indicadores, la ocupación EPA confirma que la economía española recupera su nivel de empleo efectivo con una rapidez sin precedentes
- 2 El dinamismo del empleo se extiende por regiones, grupos de edad y sectores económicos, destacando las vinculadas a la actividad turística.
- 3 La tasa de actividad ha sido la más alta en cinco años
- 4 La tasa de paro desciende de manera notable, incluyendo entre los colectivos más vulnerables.
- 5 El mapa de riesgos evoluciona y el alza de los precios energéticos cobra relevancia.