

 **LÍMITE DE GASTO  
NO FINANCIERO 2026  
Y OBJETIVOS  
DE ESTABILIDAD 2026-2028** 

18 noviembre 2025

# Un techo de gasto para unos PGE ambiciosos y responsables



# Una política presupuestaria que fomenta el crecimiento y protege a la mayoría social

Los presupuestos en vigor han dado excelentes resultados

## GRANDES CIFRAS

**España será la gran economía avanzada que más crecerá** este año, según el FMI.

**Récord de empleo** con casi 22,4 millones de ocupados, incluidas más de 10 millones de mujeres trabajando.

**Reducción de la tasa de paro** al nivel más bajo en 17 años y bajada de la tasa de temporalidad del 27% al 12% desde 2018 a la actualidad.

**La política económica del Gobierno genera confianza** en los mercados, como lo demuestran las cifras récord de la Bolsa o la bajada de la prima de riesgo.

## MEDIDAS CONCRETAS

**Revalorización de las pensiones** a más de 10 millones de personas en función del IPC.

**Incremento del SMI** un 61% desde 2018, que ha beneficiado a 2,4 millones de trabajadores.

Despliegue de un **escudo social** de 120.000 millones para mitigar los efectos de la pandemia y la guerra de Ucrania.

**Ampliación de permisos** por nacimiento y cuidados.

**Política fiscal redistributiva** que baja impuestos a los trabajadores, autónomos y pymes y exige más esfuerzo a los patrimonios elevados.

# ■ Límite de gasto no financiero 2026



✦ Aumento significativo, pero prudente.

Un techo de gasto acorde con las reglas fiscales y con la reducción de déficit comprometida.

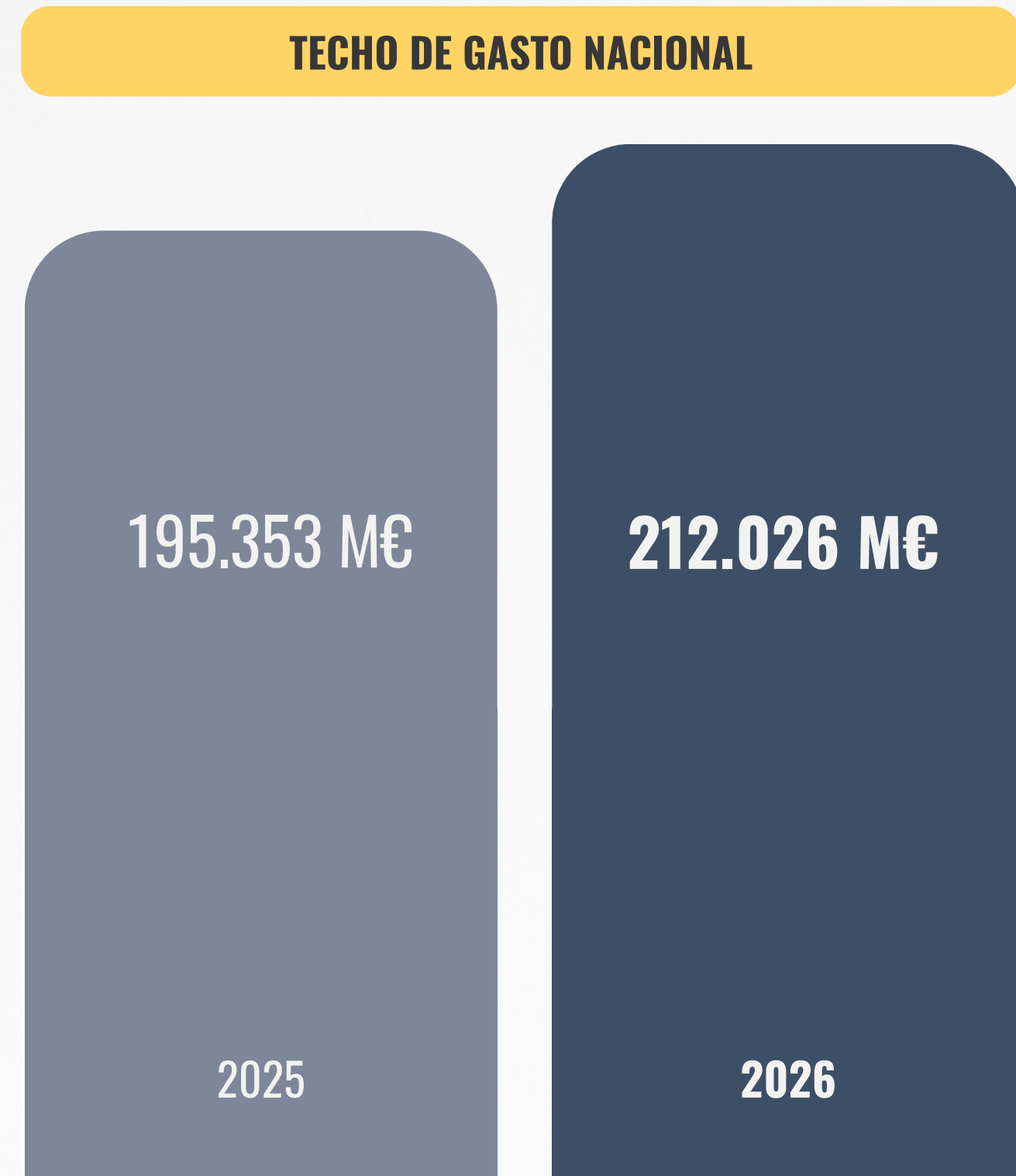

# ■ Límite de gasto no financiero 2026

✦ Los fondos europeos han sido claves para el éxito de la recuperación económica.

## LÍMITE DE GASTO CON FONDOS UE (EN MILLONES DE EUROS)

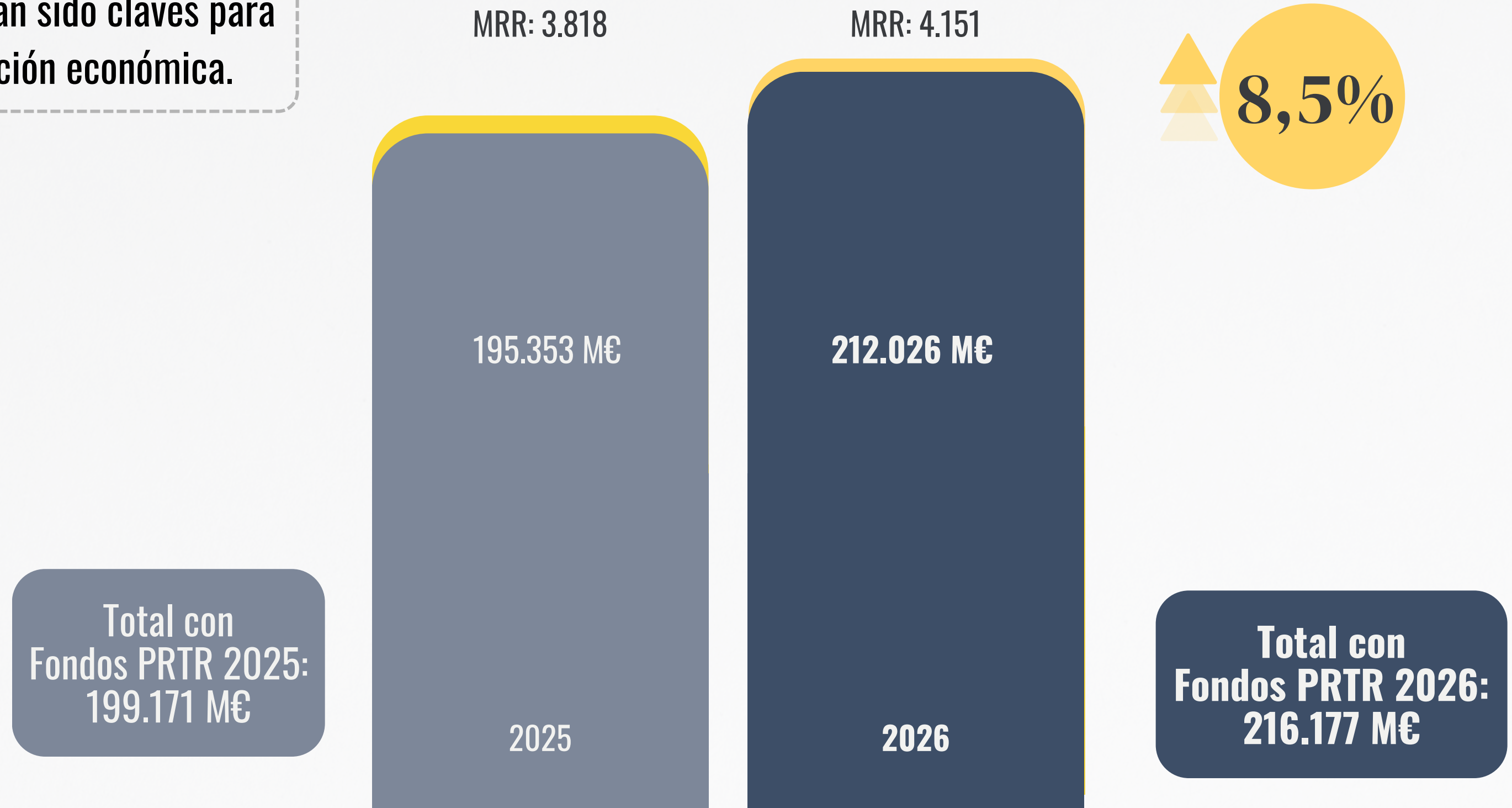

# Importancia de los fondos europeos

- + Los **cinco desembolsos** del Plan de Recuperación han transformado el modelo productivo y han impulsado el crecimiento económico.
- + España es el **primer país en la Unión Europea** en volumen de fondos no reembolsables.
- + Ha recibido **más de 55.000 millones en transferencias**, el 70% de lo previsto.



# Apoyo a la Seguridad Social

✦ El techo de gasto contempla cerca de 23.000 millones en transferencias a la Seguridad Social.

- ✦ Traspaso de 22.881 millones de la Administración Central a la Seguridad Social.
- ✦ Equivale a cerca del 1,4% del PIB.
- ✦ El **Estado asume** íntegramente **esas transferencias**.
- ✦ Se produce una **redistribución de los objetivos de déficit** entre la Administración Central y la Seguridad Social.
- ✦ El Gobierno **cumple con el Pacto de Toledo** y se garantiza la sostenibilidad del sistema.



# ■ Sigue la reducción del déficit año a año

✦ Se consolida una reducción del déficit sin precedentes.

✦ En 2024, mejoramos las previsiones de déficit por quinto año consecutivo.

desde 2020 hasta 2024 se ha reducido el déficit en más de un

**70%**

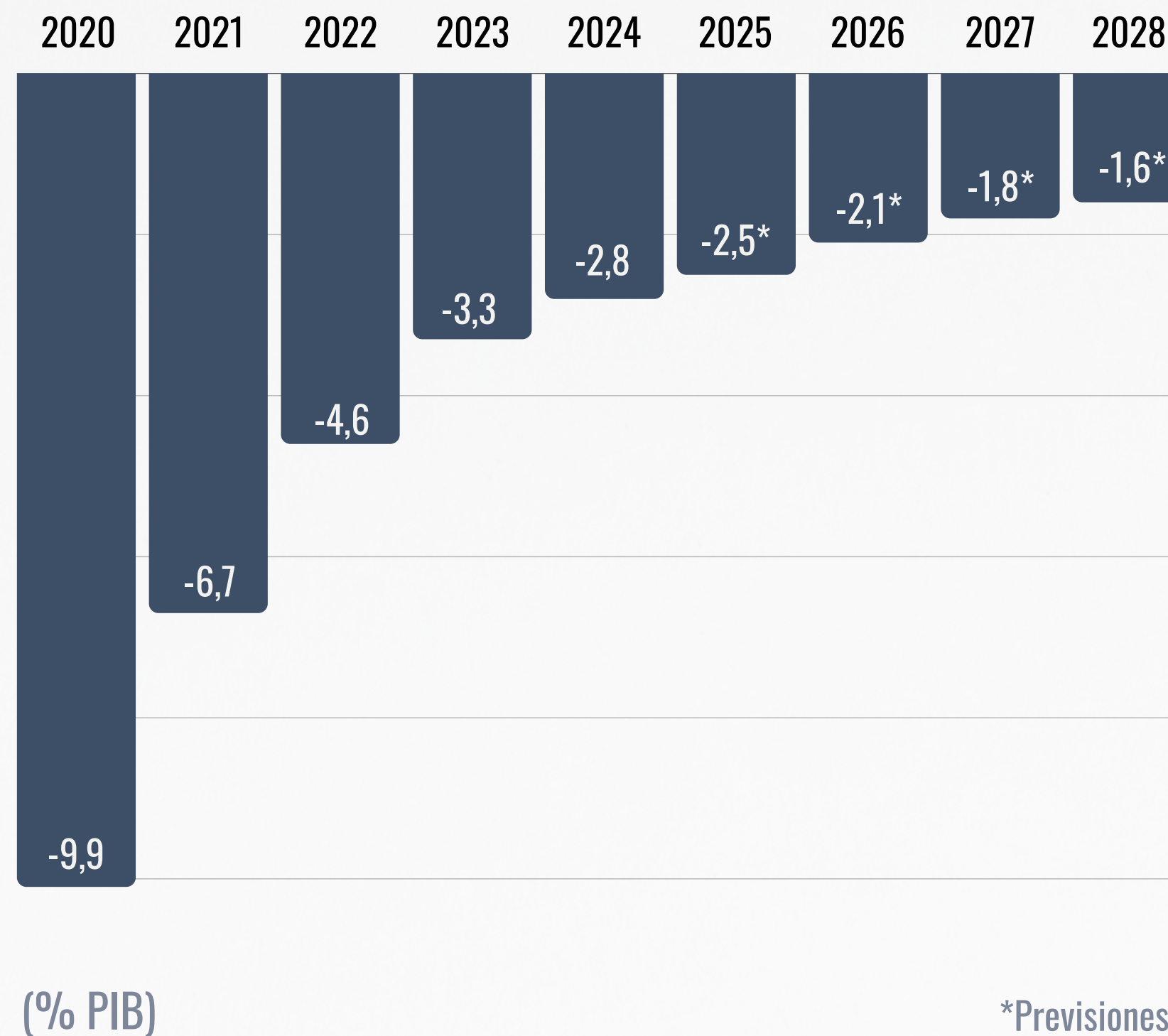

# Objetivos de déficit por subsectores

✦ El Estado vuelve a asumir un mayor esfuerzo de reducción del déficit.

Supone un esfuerzo de **ocho décimas** de 2025 a 2028.

## CAPACIDAD O NECESIDAD DE FINANCIACIÓN (% DEL PIB)

SUBSECTORES	2025*	2026	2027	2028	DIFERENCIA 2025-2028
Administración Central	-2,2	-1,8	-1,5	-1,4	-0,8
Comunidades Autónomas	-0,1	-0,1	-0,1	-0,1	0,0
Entidades Locales	0,0	0,0	0,0	0,0	0,0
Seguridad Social	-0,2	-0,2	-0,2	-0,1	-0,1
<b>TOTAL ADMINISTRACIONES PÚBLICAS</b>	<b>-2,5</b>	<b>-2,1</b>	<b>-1,8</b>	<b>-1,6</b>	<b>-0,9</b>

\*Acuerdo de Consejo de Ministros del 16 de julio 2024

# El Estado asume mayor esfuerzo

El Estado asume un mayor déficit en favor de las CCAA y la Seguridad Social

Objetivo de déficit de **-1,8%** para la Administración Central en 2026

Transferencia a la Seguridad Social: **1,4 PUNTOS**

Sigue las recomendaciones del Pacto de Toledo

Se logra el equilibrio financiero de la Seguridad Social

Distribución a las CCAA de la recaudación del impuesto a la banca: **UNA DÉCIMA**

Las CCAA tendrán recursos adicionales por 1.420 millones, un 0,1% de su PIB

Si se descuentan esos elementos, el objetivo de la Administración Central **sería del -0,3% en 2026.**

No es cierto que el Estado se reserve la mayor parte del déficit de los subsectores.

# Las CCAA tendrán el mismo objetivo

- Las CCAA se benefician del esfuerzo del Estado y mantienen el mismo objetivo de déficit durante tres años.
- El esfuerzo de reducción de las CCAA hasta 2028 es cero.**
- Tendrán más capacidad de gasto y mayor margen fiscal.

En el caso de que se rechazara la senda, las CCAA perderían 5.485 millones de euros de capacidad de gasto en el periodo 2026-2028

## OBJETIVOS DE ESTABILIDAD DE LAS COMUNIDADES AUTÓNOMAS

2025	2026	2027	2028
-0,1	-0,1	-0,1	-0,1

(% PIB)

# Las EELL tendrán equilibrio todo el periodo

- + Las EELL también se benefician del esfuerzo del Estado y mantienen el mismo objetivo de déficit durante tres años.
- + Tendrán equilibrio presupuestario todo el periodo.

## OBJETIVOS DE ESTABILIDAD DE LAS ENTIDADES LOCALES

2025	2026	2027	2028
0,0	0,0	0,0	0,0

(% PIB)

# Entregas a cuenta de las CCAA y las EELL

Las CCAA y las EELL recibirán las mayores entregas a cuenta de su historia.

Habrà más recursos para proteger y blindar el Estado del Bienestar y la sanidad y educación públicas.

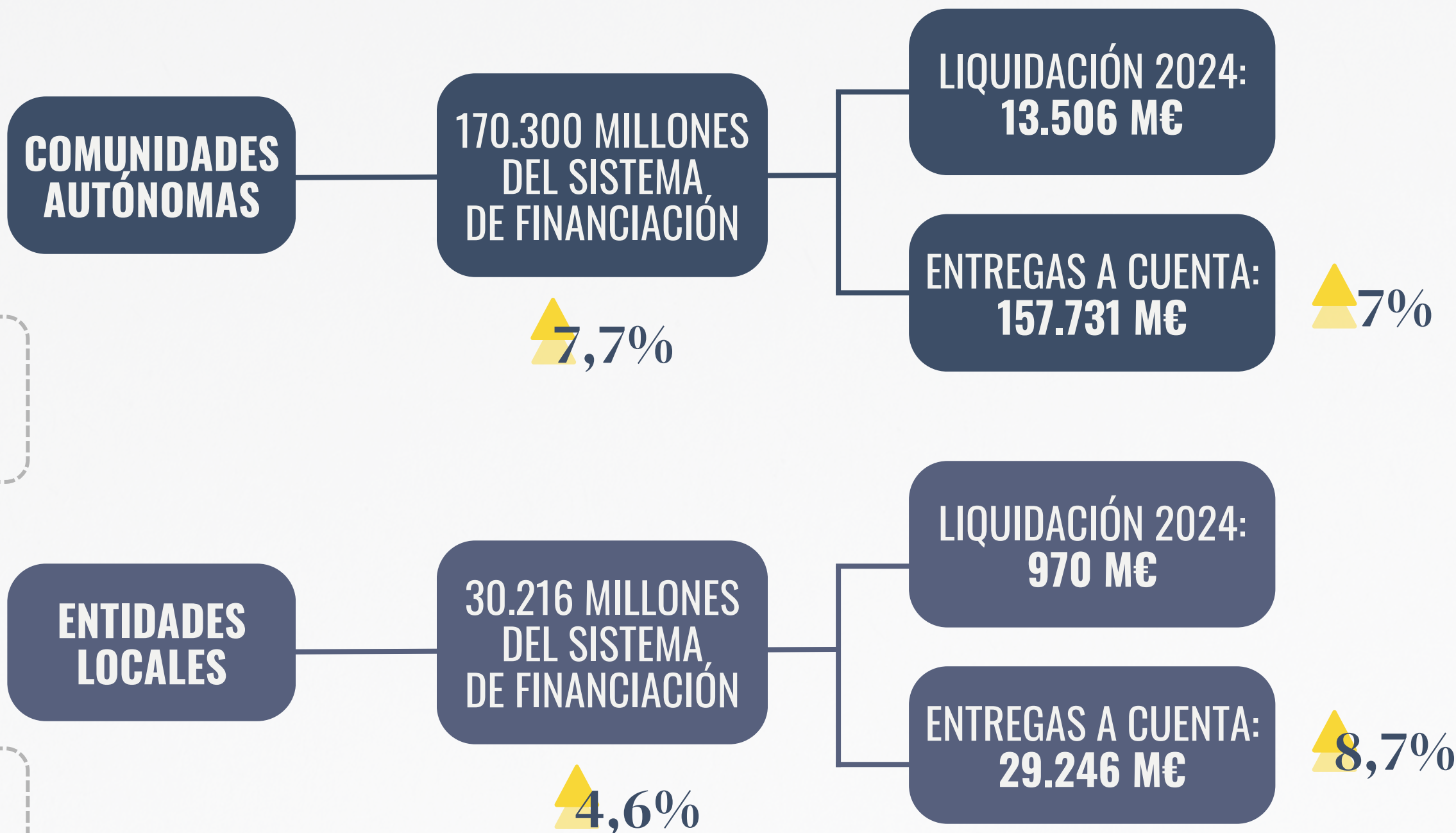

# ■ Esfuerzo que beneficia a la Seguridad Social

- ✚ La Seguridad Social se beneficia del traspaso de 22.881 millones de euros que le realiza la Administración Central.
- ✚ En términos de déficit, ese traspaso supone 1,4 puntos del -1,8% del objetivo de déficit del Estado para 2026. Hay una redistribución de objetivos entre ambos sectores y los objetivos de la Seguridad Social disminuyen en 2028.
- ✚ En todo el periodo, **el esfuerzo fiscal de este subsector será de solo una décima.**

## OBJETIVOS DE ESTABILIDAD DE LA SEGURIDAD SOCIAL

2025	2026	2027	2028
-0,2	-0,2	-0,2	-0,1

(% PIB)

# Reducción de la deuda pública

➤ Los datos de deuda se siguen reduciendo hasta el 99% en 2028.

➤ Ha bajado 22 puntos desde el máximo alcanzado en el primer trimestre de 2021.

➤ Las agencias de rating han reconocido el esfuerzo efectuado por el Ejecutivo.

## OBJETIVO DE DEUDA PÚBLICA PERIODO 2026-2028

SUBSECTORES	2026	2027	2028
Administración Central y Seguridad Social	80,0	79,8	79,6
Comunidades Autónomas	19,6	18,9	18,3
Entidades Locales	1,3	1,3	1,2
<b>Total Administraciones Públicas</b>	<b>100,9</b>	<b>100</b>	<b>99,1</b>

(% PIB)

# Regla de gasto

✦ Muestra el compromiso del Gobierno con la responsabilidad fiscal

## REGLA DE GASTO PARA EL PERIODO 2026-2028

2026	2027	2028
3,5	3,4	3,2

(% Variación anual)

 **LÍMITE DE GASTO  
NO FINANCIERO 2026  
Y OBJETIVOS  
DE ESTABILIDAD 2026-2028** 

18 noviembre 2025