

Afiliación de extranjeros Seguridad Social

Noviembre 2018

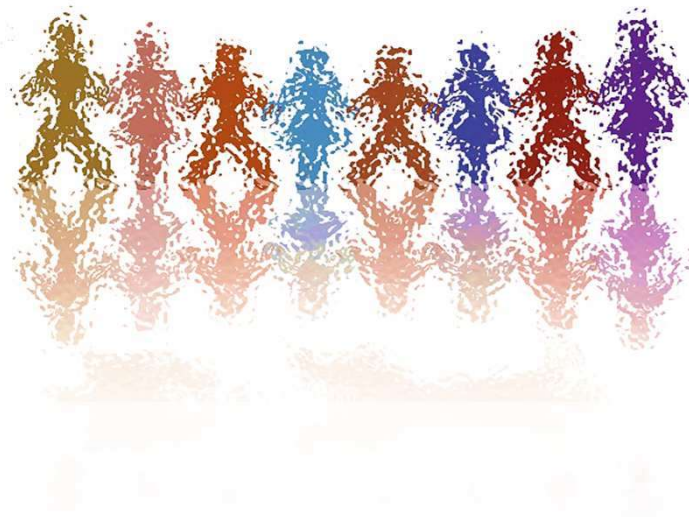

AFILIACIÓN MEDIA DE EXTRANJEROS A LA SEGURIDAD SOCIAL

ÍNDICE

	Página
Radiografía de la situación actual	3
Distribución por regímenes.	4
Afiliación por regímenes, provincias y CC.AA - Unión Europea -	5
Afiliación por regímenes, provincias y CC.AA - NO Unión Europea -	6
Afiliación por regímenes, provincias y CC.AA - TOTAL -	7
Afiliación media por CC.AA (gráfico)	8
Afiliación por género, provincias y CC.AA	9
Evolución de la afiliación media de extranjeros	10
Evolución de la afiliación de extranjeros por provincias y CC.AA	11
Reg. General. Distribución por sectores de actividad	12
Reg. Autónomos. Distribución por sectores de actividad	13
Distribución por países de procedencia	14
CC.AA.	
Andalucía	15
Aragón	18
Asturias	21
Illes Balears	24
Canarias	27
Cantabria	30
Castilla y León	33
Castilla-La Mancha	36
Cataluña	39
C. Valenciana	42
Extremadura	45
Galicia	48
Madrid	51
R. de Murcia	54
Navarra	57
País Vasco	60
La Rioja	63
Ceuta	66
Melilla	69

Noviembre 2018

Afiliados
extranjeros

1.981.080

-29.554
-1,47%

VARIACIÓN
MENSUAL

VARIACIÓN
ANUAL

144.582
7,87%

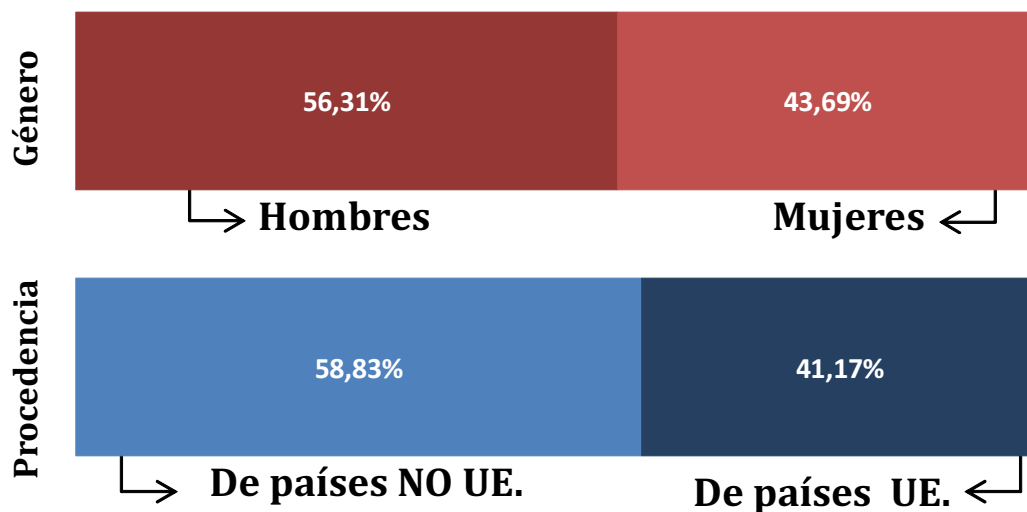

AFILIACIÓN DE EXTRANJEROS DISTRIBUCIÓN POR REGÍMENES

Media noviembre 2018

	TOTAL GENERAL	General (1)	S.E. Agrario	S.E. Hogar	AUTÓNOMOS	MAR	CARBÓN	TOTAL
DE LA UNIÓN EUROPEA	657.949	542.868	68.460	46.622	156.404	1.098	66	815.517
DE PAÍSES NO UNIÓN EUROPEA	992.797	719.852	144.357	128.588	169.452	3.312	3	1.165.564
TOTAL EXTRANJEROS	1.650.745	1.262.719	212.817	175.209	325.856	4.410	69	1.981.080

(1) No se incluyen los afiliados de los Sistemas Especiales Agrario y Hogar

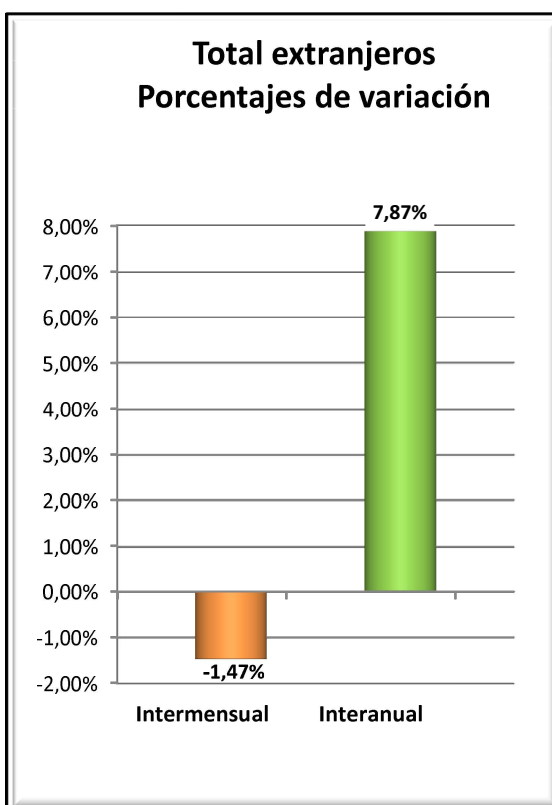
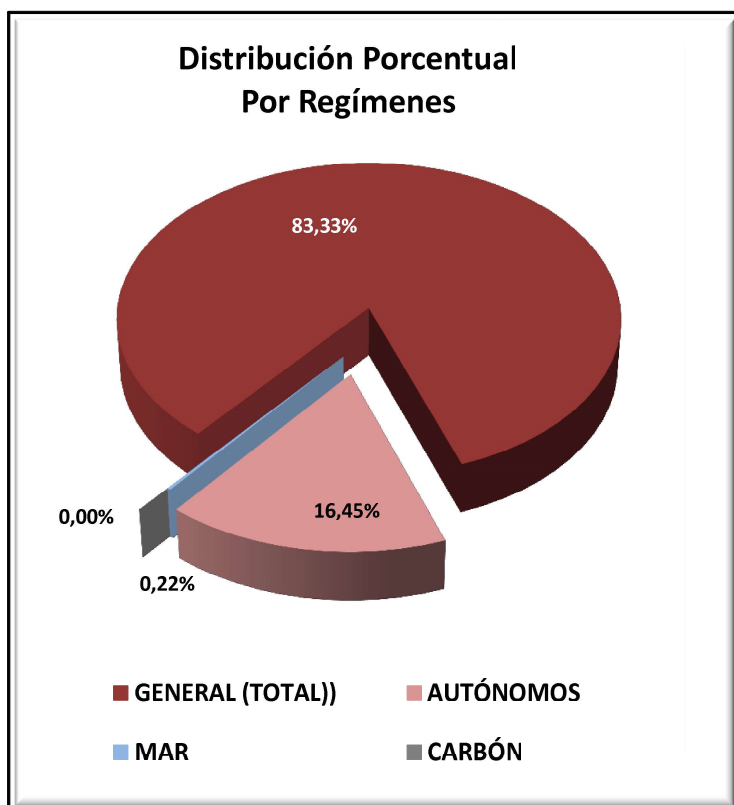

VARIACIONES MENSUALES POR REGÍMENES (total extranjeros)

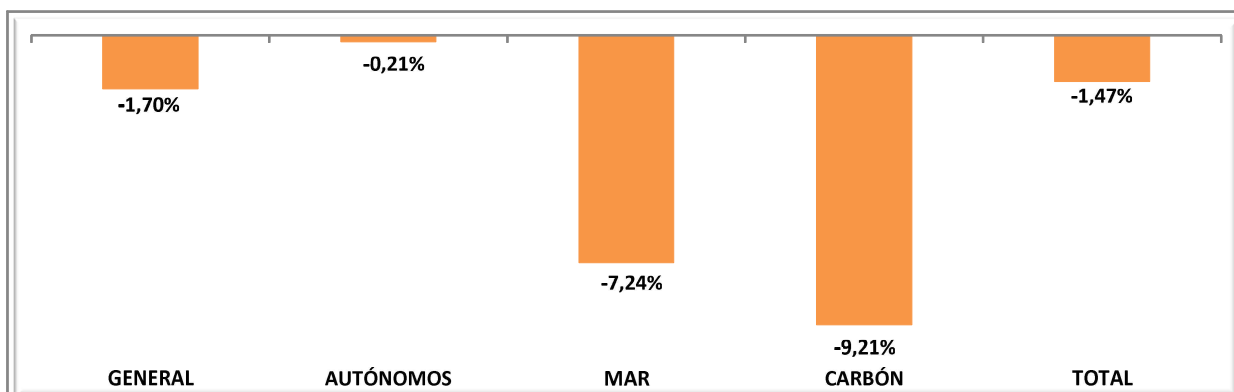

EXTRANJEROS PROCEDENTES DE PAÍSES DE LA UNIÓN EUROPEA

Media noviembre 2018

	TOTAL GENERAL	General (1)	S.E. Agrario	S.E. Hogar	AUTÓNOMOS	MAR	CARBÓN	TOTAL
Almería	16.476	10.587	5.477	412	2.672	9	0	19.156
Cádiz	2.920	2.656	167	97	1.519	15	0	4.454
Córdoba	3.896	1.290	2.489	117	366	0	0	4.262
Granada	6.299	3.779	2.334	186	1.650	3	0	7.952
Huelva	15.311	2.354	12.759	198	703	17	0	16.030
Jaén	1.519	828	629	63	230	0	0	1.749
Málaga	21.625	20.094	762	770	14.152	17	0	35.795
Sevilla	11.413	5.687	5.395	331	1.449	2	0	12.865
ANDALUCÍA	79.460	47.275	30.011	2.174	22.741	63	0	102.264
Huesca	6.093	4.516	1.218	359	644	0	0	6.736
Teruel	3.315	2.905	180	230	396	0	0	3.711
Zaragoza	21.676	17.050	2.126	2.499	3.790	0	0	25.466
ARAGÓN	31.083	24.471	3.524	3.089	4.830	0	0	35.913
ASTURIAS	4.740	3.711	83	946	1.110	24	64	5.938
ILLES BALEARS	25.968	24.279	186	1.503	13.948	77	0	39.994
Las Palmas	19.582	18.934	522	126	8.167	195	0	27.945
S.C.Tenerife	18.619	18.204	311	104	8.329	172	0	27.120
CANARIAS	38.201	37.139	833	230	16.497	367	0	55.065
CANTABRIA	3.506	2.977	103	426	839	17	0	4.361
Ávila	1.395	1.027	214	155	184	0	0	1.579
Burgos	6.108	5.207	276	625	844	0	0	6.952
León	2.271	1.926	175	170	515	0	2	2.788
Palencia	1.041	899	85	56	138	0	0	1.179
Salamanca	1.690	1.469	102	118	344	0	0	2.033
Segovia	4.898	3.262	1.354	282	408	0	0	5.306
Soria	1.847	1.553	209	85	137	0	0	1.985
Valladolid	5.273	4.006	749	518	575	0	0	5.848
Zamora	1.133	788	261	84	196	0	0	1.329
CASTILLA Y LEÓN	25.657	20.139	3.425	2.093	3.341	0	2	29.000
Albacete	3.887	1.987	1.776	124	326	0	0	4.213
Ciudad Real	5.343	3.089	2.000	254	514	0	0	5.856
Cuenca	5.249	3.449	1.524	276	588	0	0	5.837
Guadalajara	5.883	5.202	164	517	929	0	0	6.812
Toledo	8.636	6.484	1.555	596	1.313	0	0	9.948
CAST.-LA MANCHA	28.997	20.211	7.019	1.768	3.669	0	0	32.667
Barcelona	90.617	88.868	203	1.546	19.610	62	0	110.290
Girona	11.571	10.946	278	347	4.675	37	0	16.283
Lleida	13.291	11.112	1.580	599	1.423	0	0	14.715
Tarragona	13.595	11.517	1.427	651	2.668	53	0	16.316
CATALUÑA	129.075	122.444	3.487	3.143	28.376	151	0	157.602
Alicante	28.312	26.071	1.429	812	13.879	56	0	42.247
Castellón	18.876	14.281	2.579	2.017	2.677	13	0	21.566
Valencia	36.691	27.171	7.210	2.309	8.161	24	0	44.876
C. VALENCIANA	83.879	67.523	11.218	5.138	24.717	93	0	108.689
Badajoz	4.530	1.945	2.443	142	539	0	0	5.069
Cáceres	1.300	855	389	56	276	0	0	1.576
EXTREMADURA	5.831	2.800	2.832	199	815	0	0	6.645
A Coruña	3.961	3.676	103	181	905	57	0	4.922
Lugo	1.901	1.412	376	113	332	58	0	2.291
Ourense	2.071	1.852	63	156	437	0	0	2.508
Pontevedra	4.711	4.500	67	145	1.084	72	0	5.867
GALICIA	12.644	11.440	609	595	2.758	187	0	15.588
C. DE MADRID	144.631	123.182	348	21.101	22.085	44	0	166.759
R. DE MURCIA	12.425	9.382	2.547	496	2.871	9	0	15.304
NAVARRA	9.219	7.452	716	1.051	2.177	0	0	11.396
Araba/Álava	2.716	2.387	122	207	454	0	0	3.171
Gipuzkoa	6.202	5.780	58	364	1.796	12	0	8.010
Bizkaia	7.065	5.573	245	1.247	2.159	53	0	9.278
PAÍS VASCO	15.984	13.740	426	1.818	4.410	65	0	20.458
LA RIOJA	6.528	4.583	1.093	852	1.089	0	0	7.617
CEUTA	42	42	0	0	23	0	0	65
MELILLA	81	81	0	0	110	0	0	190
TOTAL	657.949	542.868	68.460	46.622	156.404	1.098	66	815.517

(1) No se incluyen los afiliados de los Sistemas Especiales Agrario y Hogar

EXTRANJEROS PROCEDENTES DE PAÍSES NO PERTENECIENTES A LA UNIÓN EUROPEA

Media noviembre 2018

	TOTAL GENERAL	General (1)	S.E. Agrario	S.E. Hogar	AUTÓNOMOS	MAR	CARBÓN	TOTAL
Almería	41.540	9.469	31.575	497	2.501	110	0	44.151
Cádiz	4.481	3.501	191	790	1.965	22	0	6.468
Córdoba	3.543	1.821	1.003	719	814	0	0	4.357
Granada	8.661	4.648	3.020	993	2.716	8	0	11.385
Huelva	10.281	1.416	8.553	311	779	24	0	11.083
Jaén	4.088	1.447	2.323	317	712	0	0	4.800
Málaga	26.566	20.493	993	5.080	7.771	115	0	34.452
Sevilla	13.929	8.642	1.949	3.339	3.469	2	0	17.400
ANDALUCÍA	113.090	51.437	49.606	12.046	20.726	281	0	134.096
Huesca	5.439	3.703	1.354	382	455	0	0	5.893
Teruel	2.620	1.923	526	171	252	0	1	2.873
Zaragoza	20.512	15.834	1.928	2.751	4.779	0	0	25.291
ARAGÓN	28.572	21.460	3.808	3.303	5.485	0	1	34.057
ASTURIAS	6.243	4.724	200	1.320	1.519	131	2	7.895
ILLES BALEARS	30.410	26.077	1.058	3.276	5.577	74	0	36.061
Las Palmas	21.780	19.521	693	1.567	3.708	120	0	25.608
S.C.Tenerife	15.903	14.231	894	778	3.350	143	0	19.396
CANARIAS	37.683	33.751	1.587	2.345	7.058	263	0	45.004
CANTABRIA	6.165	4.738	186	1.241	1.206	100	0	7.471
Ávila	1.267	985	97	185	268	0	0	1.536
Burgos	4.001	3.305	186	510	549	0	0	4.551
León	3.427	2.502	303	622	704	0	0	4.131
Palencia	1.550	1.158	203	190	246	0	0	1.796
Salamanca	2.312	1.757	99	456	468	0	0	2.780
Segovia	2.529	1.986	242	300	288	0	0	2.817
Soria	1.679	1.356	151	172	185	0	0	1.864
Valladolid	4.169	3.261	254	654	752	0	0	4.922
Zamora	697	498	119	80	195	0	0	892
CASTILLA Y LEÓN	21.631	16.807	1.654	3.170	3.656	0	0	25.287
Albacete	4.794	2.086	2.405	304	580	0	0	5.374
Ciudad Real	3.513	2.211	1.000	302	767	0	0	4.280
Cuenca	3.113	2.010	808	295	554	0	0	3.667
Guadalajara	4.973	4.471	168	334	621	0	0	5.594
Toledo	8.118	6.570	763	785	1.802	0	0	9.919
CAST.-LA MANCHA	24.511	17.348	5.144	2.019	4.323	0	0	28.834
Barcelona	204.113	177.344	2.378	24.391	36.122	194	0	240.430
Girona	30.834	26.374	2.111	2.349	5.103	158	0	36.095
Lleida	15.796	11.641	3.640	514	1.706	0	0	17.502
Tarragona	22.663	17.551	3.765	1.347	3.370	184	0	26.217
CATALUÑA	273.406	232.911	11.894	28.601	46.302	536	0	320.244
Alicante	36.256	27.221	6.613	2.422	8.324	164	0	44.744
Castellón	12.772	6.845	5.497	429	1.712	131	0	14.614
Valencia	43.578	28.479	9.785	5.314	10.393	39	0	54.010
C. VALENCIANA	92.606	62.544	21.896	8.165	20.429	334	0	113.368
Badajoz	2.049	1.451	277	321	802	0	0	2.852
Cáceres	3.144	1.104	1.789	251	541	0	0	3.685
EXTREMADURA	5.193	2.555	2.066	572	1.344	0	0	6.537
A Coruña	6.639	5.277	198	1.164	1.485	327	0	8.452
Lugo	2.439	1.779	372	288	390	403	0	3.232
Ourense	1.753	1.418	19	316	436	0	0	2.189
Pontevedra	5.055	4.172	55	828	1.281	439	0	6.776
GALICIA	15.887	12.645	644	2.597	3.593	1.169	0	20.649
C. DE MADRID	211.270	169.324	561	41.384	32.493	21	0	243.784
R. DE MURCIA	63.998	19.789	40.132	4.077	4.929	140	0	69.066
NAVARRA	12.685	8.973	2.099	1.613	2.366	0	0	15.051
Araba/Álava	6.876	5.734	188	954	1.136	0	0	8.012
Gipuzkoa	12.800	9.042	201	3.558	1.842	74	0	14.716
Bizkaia	16.855	11.650	312	4.894	3.158	178	0	20.192
PAÍS VASCO	36.531	26.425	700	9.405	6.137	252	0	42.920
LA RIOJA	6.654	4.911	1.120	623	1.047	0	0	7.701
CEUTA	2.537	1.267	0	1.270	320	10	0	2.867
MELILLA	3.726	2.164	3	1.559	944	2	0	4.672
TOTAL	992.797	719.852	144.357	128.588	169.452	3.312	3	1.165.564

(1) No se incluyen los afiliados de los Sistemas Especiales Agrario y Hogar

TOTAL EXTRANJEROS

Media noviembre 2018

	TOTAL GENERAL	General (1)	S.E. Agrario	S.E. Hogar	AUTÓNOMOS	MAR	CARBÓN	TOTAL
Almería	58.016	20.056	37.051	909	5.173	118	0	63.308
Cádiz	7.401	6.156	358	887	3.484	37	0	10.922
Córdoba	7.439	3.111	3.492	836	1.180	0	0	8.619
Granada	14.961	8.428	5.354	1.179	4.366	11	0	19.337
Huelva	25.591	3.770	21.312	509	1.481	41	0	27.113
Jaén	5.607	2.275	2.952	380	942	0	0	6.549
Málaga	48.192	40.587	1.754	5.850	21.923	132	0	70.247
Sevilla	25.343	14.328	7.344	3.671	4.918	4	0	30.265
ANDALUCÍA	192.550	98.712	79.618	14.220	43.467	343	0	236.361
Huesca	11.532	8.219	2.572	741	1.098	0	0	12.630
Teruel	5.935	4.828	706	401	648	0	1	6.584
Zaragoza	42.188	32.884	4.054	5.250	8.569	0	0	50.757
ARAGÓN	59.655	45.931	7.331	6.392	10.315	0	1	69.971
ASTURIAS	10.983	8.435	283	2.265	2.629	155	66	13.833
ILLES BALEARS	56.378	50.355	1.244	4.779	19.526	151	0	76.055
Las Palmas	41.362	38.455	1.215	1.693	11.875	315	0	53.553
S.C.Tenerife	34.522	32.435	1.205	882	11.679	315	0	46.516
CANARIAS	75.884	70.890	2.419	2.575	23.554	630	0	100.069
CANTABRIA	9.670	7.715	289	1.667	2.045	117	0	11.832
Ávila	2.662	2.011	311	340	452	0	0	3.115
Burgos	10.110	8.512	462	1.135	1.393	0	0	11.503
León	5.698	4.428	478	792	1.218	0	2	6.918
Palencia	2.591	2.057	288	246	385	0	0	2.975
Salamanca	4.002	3.226	201	574	812	0	0	4.813
Segovia	7.426	5.248	1.596	582	696	0	0	8.122
Soria	3.526	2.909	360	257	323	0	0	3.849
Valladolid	9.443	7.267	1.003	1.173	1.327	0	0	10.769
Zamora	1.830	1.286	379	165	391	0	0	2.221
CASTILLA Y LEÓN	47.288	36.946	5.079	5.263	6.996	0	2	54.286
Albacete	8.681	4.073	4.181	428	906	0	0	9.587
Ciudad Real	8.856	5.300	3.000	556	1.281	0	0	10.136
Cuenca	8.362	5.459	2.332	571	1.142	0	0	9.504
Guadalajara	10.856	9.674	332	851	1.550	0	0	12.406
Toledo	16.753	13.054	2.318	1.381	3.114	0	0	19.868
CAST.-LA MANCHA	53.508	37.559	12.162	3.787	7.993	0	0	61.501
Barcelona	294.731	266.213	2.581	25.937	55.733	256	0	350.719
Girona	42.405	37.320	2.389	2.696	9.778	195	0	52.378
Lleida	29.087	22.754	5.220	1.113	3.129	0	0	32.216
Tarragona	36.258	29.069	5.192	1.997	6.038	237	0	42.533
CATALUÑA	402.481	355.355	15.382	31.744	74.678	688	0	477.846
Alicante	64.568	53.292	8.042	3.234	22.203	220	0	86.991
Castellón	31.648	21.126	8.076	2.446	4.389	144	0	36.181
Valencia	80.269	55.650	16.996	7.624	18.554	63	0	98.886
C. VALENCIANA	176.484	130.067	33.114	13.303	45.146	427	0	222.057
Badajoz	6.580	3.396	2.719	464	1.341	0	0	7.921
Cáceres	4.444	1.959	2.178	307	817	0	0	5.261
EXTREMADURA	11.023	5.355	4.897	771	2.159	0	0	13.182
A Coruña	10.600	8.953	301	1.346	2.390	384	0	13.374
Lugo	4.340	3.191	748	401	722	461	0	5.523
Ourense	3.824	3.270	81	472	874	0	0	4.697
Pontevedra	9.766	8.672	122	973	2.365	512	0	12.643
GALICIA	28.530	24.085	1.253	3.192	6.351	1.356	0	36.237
C. DE MADRID	355.901	292.507	910	62.485	54.577	64	0	410.543
R. DE MURCIA	76.423	29.170	42.679	4.573	7.799	149	0	84.371
NAVARRA	21.904	16.425	2.815	2.664	4.543	0	0	26.447
Araba/Álava	9.592	8.121	310	1.161	1.590	0	0	11.182
Gipuzkoa	19.002	14.822	259	3.921	3.639	85	0	22.726
Bizkaia	23.921	17.223	557	6.141	5.317	232	0	29.470
PAÍS VASCO	52.515	40.165	1.127	11.223	10.546	317	0	63.378
LA RIOJA	13.182	9.494	2.213	1.476	2.136	0	0	15.318
CEUTA	2.578	1.308	0	1.270	343	10	0	2.931
MELILLA	3.807	2.245	3	1.559	1.053	2	0	4.862
TOTAL	1.650.745	1.262.719	212.817	175.209	325.856	4.410	69	1.981.080

(1) No se incluyen los afiliados de los Sistemas Especiales Agrario y Hogar

AFILIACIÓN DE EXTRANJEROS

Distribución por Comunidades Autónomas

Media noviembre 2018

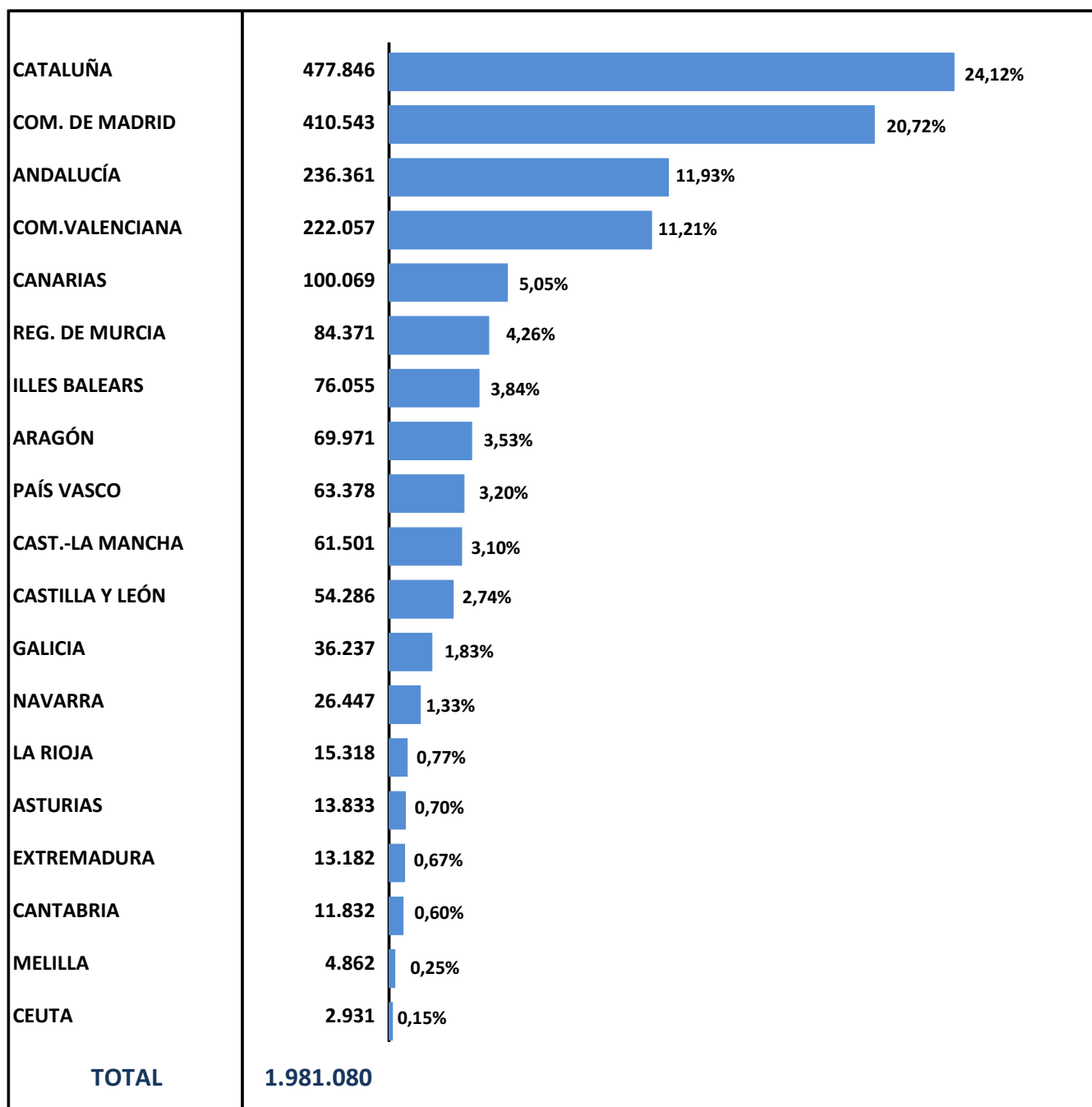

AFILIACIÓN DE EXTRANJEROS. DISTRIBUCIÓN POR GÉNERO

Media noviembre 2018

	UNIÓN EUROPEA			NO UNIÓN EUROPEA			TOTAL EXTRANJEROS		
	HOMBRES	MUJERES	TOTAL	HOMBRES	MUJERES	TOTAL	HOMBRES	MUJERES	TOTAL
Almería	10.022	9.134	19.156	32.222	11.929	44.151	42.244	21.063	63.308
Cádiz	2.403	2.051	4.454	3.676	2.792	6.468	6.079	4.843	10.922
Córdoba	2.532	1.730	4.262	2.437	1.919	4.357	4.970	3.650	8.619
Granada	4.156	3.796	7.952	6.849	4.536	11.385	11.005	8.332	19.337
Huelva	6.216	9.814	16.030	7.378	3.705	11.083	13.594	13.519	27.113
Jaén	1.026	723	1.749	3.477	1.323	4.800	4.504	2.046	6.549
Málaga	18.302	17.493	35.795	17.522	16.931	34.452	35.823	34.424	70.247
Sevilla	7.290	5.575	12.865	8.943	8.457	17.400	16.233	14.032	30.265
ANDALUCÍA	51.947	50.317	102.264	82.505	51.591	134.096	134.452	101.908	236.361
Huesca	3.865	2.871	6.736	4.218	1.675	5.893	8.083	4.546	12.630
Teruel	2.213	1.498	3.711	2.155	718	2.873	4.369	2.215	6.584
Zaragoza	13.590	11.875	25.466	14.567	10.724	25.291	28.157	22.599	50.757
ARAGÓN	19.669	16.244	35.913	20.941	13.117	34.057	40.610	29.361	69.971
ASTURIAS	2.922	3.016	5.938	3.830	4.065	7.895	6.752	7.081	13.833
ILLES BALEARS	21.255	18.739	39.994	23.064	12.997	36.061	44.319	31.736	76.055
Las Palmas	14.160	13.785	27.945	15.102	10.506	25.608	29.262	24.291	53.553
S.C.Tenerife	13.831	13.289	27.120	10.769	8.627	19.396	24.600	21.916	46.516
CANARIAS	27.990	27.074	55.065	25.872	19.132	45.004	53.862	46.207	100.069
CANTABRIA	2.483	1.878	4.361	3.787	3.684	7.471	6.270	5.562	11.832
Ávila	801	779	1.579	866	669	1.536	1.667	1.448	3.115
Burgos	3.949	3.004	6.952	2.710	1.841	4.551	6.658	4.845	11.503
León	1.643	1.145	2.788	2.118	2.013	4.131	3.761	3.157	6.918
Palencia	704	475	1.179	1.003	794	1.796	1.707	1.269	2.975
Salamanca	1.163	871	2.033	1.432	1.348	2.780	2.595	2.218	4.813
Segovia	2.551	2.755	5.306	1.710	1.107	2.817	4.260	3.862	8.122
Soria	1.243	742	1.985	1.158	706	1.864	2.401	1.448	3.849
Valladolid	3.218	2.630	5.848	2.670	2.251	4.922	5.888	4.881	10.769
Zamora	761	569	1.329	491	400	892	1.252	969	2.221
CASTILLA Y LEÓN	16.031	12.969	29.000	14.158	11.129	25.287	30.189	24.097	54.286
Albacete	2.559	1.654	4.213	3.701	1.673	5.374	6.260	3.327	9.587
Ciudad Real	3.634	2.222	5.856	2.773	1.507	4.280	6.407	3.729	10.136
Cuenca	3.371	2.466	5.837	2.141	1.526	3.667	5.512	3.992	9.504
Guadalajara	3.610	3.202	6.812	3.441	2.153	5.594	7.051	5.355	12.406
Toledo	6.168	3.780	9.948	6.389	3.530	9.919	12.557	7.310	19.868
CAST.-LA MANCHA	19.343	13.323	32.667	18.444	10.390	28.834	37.787	23.713	61.501
Barcelona	60.036	50.253	110.290	137.643	102.787	240.430	197.679	153.040	350.719
Girona	9.212	7.070	16.283	23.051	13.045	36.095	32.263	20.115	52.378
Lleida	8.456	6.258	14.715	12.711	4.790	17.502	21.167	11.049	32.216
Tarragona	8.903	7.412	16.316	17.119	9.098	26.217	26.022	16.510	42.533
CATALUÑA	86.608	70.994	157.602	190.524	129.720	320.244	277.132	200.714	477.846
Alicante	22.019	20.228	42.247	26.845	17.898	44.744	48.864	38.126	86.991
Castellón	11.358	10.208	21.566	10.487	4.128	14.614	21.845	14.336	36.181
Valencia	24.751	20.125	44.876	33.151	20.859	54.010	57.902	40.984	98.886
C. VALENCIANA	58.128	50.561	108.689	70.483	42.886	113.368	128.611	93.446	222.057
Badajoz	3.102	1.967	5.069	1.337	1.514	2.852	4.439	3.482	7.921
Cáceres	896	680	1.576	2.131	1.554	3.685	3.028	2.233	5.261
EXTREMADURA	3.998	2.647	6.645	3.469	3.068	6.537	7.467	5.715	13.182
A Coruña	3.016	1.907	4.922	4.203	4.249	8.452	7.218	6.156	13.374
Lugo	1.497	794	2.291	1.848	1.384	3.232	3.345	2.178	5.523
Ourense	1.566	942	2.508	1.025	1.164	2.189	2.591	2.106	4.697
Pontevedra	3.952	1.915	5.867	3.471	3.305	6.776	7.423	5.221	12.643
GALICIA	10.030	5.558	15.588	10.547	10.102	20.649	20.577	15.660	36.237
C. DE MADRID	84.774	81.985	166.759	122.105	121.679	243.784	206.879	203.664	410.543
R. DE MURCIA	8.819	6.485	15.304	48.582	20.484	69.066	57.401	26.970	84.371
NAVARRA	6.645	4.751	11.396	9.230	5.821	15.051	15.874	10.573	26.447
Araba/Álava	2.014	1.157	3.171	4.787	3.224	8.012	6.801	4.381	11.182
Gipuzkoa	5.161	2.849	8.010	7.295	7.422	14.716	12.456	10.270	22.726
Bizkaia	5.378	3.900	9.278	10.369	9.822	20.192	15.747	13.723	29.470
PAÍS VASCO	12.553	7.906	20.458	22.452	20.468	42.920	35.004	28.374	63.378
LA RIOJA	3.879	3.739	7.617	4.625	3.076	7.701	8.504	6.815	15.318
CEUTA	43	22	65	1.270	1.596	2.867	1.313	1.619	2.931
MELILLA	128	63	190	2.479	2.193	4.672	2.607	2.255	4.862
TOTAL	437.245	378.272	815.517	678.366	487.198	1.165.564	1.115.611	865.469	1.981.080

EVOLUCIÓN DE LA AFILIACIÓN MEDIA DE TRABAJADORES EXTRANJEROS

	General	Autónomos	Agrario	Mar	Carbón	Hogar	Total
SERIE HISTÓRICA DE LOS MESES DE NOVIEMBRE							
2.007	1.518.119	220.489	154.757	4.698	683	151.867	2.050.614
2.008	1.393.176	228.554	197.992	5.165	711	169.692	1.995.291
2.009	1.233.490	199.099	250.291	4.864	710	174.890	1.863.344
2.010	1.192.091	199.978	251.323	4.745	623	178.994	1.827.754
2.011	1.106.828	209.216	246.545	4.634	625	183.449	1.751.297
2.012	1.442.388	215.675	----	4.650	492	468	1.663.674
2.013	1.316.982	223.671	----	4.213	306	----	1.545.170
2.014	1.304.225	240.701	----	4.212	260	----	1.549.398
2.015	1.355.586	261.462	----	4.163	247	----	1.621.458
2.016							
enero	1.337.039	260.022	----	3.521	239	----	1.600.822
febrero	1.347.171	261.518	----	3.753	239	----	1.612.681
marzo	1.373.140	265.537	----	4.150	238	----	1.643.064
abril	1.408.690	269.823	----	4.344	234	----	1.683.092
mayo	1.452.567	273.680	----	4.541	230	----	1.731.018
junio	1.465.964	276.989	----	4.620	228	----	1.747.801
julio	1.464.525	277.581	----	4.783	225	----	1.747.114
agosto	1.445.398	277.009	----	4.936	212	----	1.727.555
septiembre	1.444.000	278.035	----	4.787	212	----	1.727.034
octubre	1.450.065	278.787	----	4.568	206	----	1.733.626
noviembre	1.422.070	278.351	----	4.298	201	----	1.704.921
diciembre	1.429.728	278.567	----	3.363	199	----	1.711.858
2.017							
enero	1.406.595	277.304	----	3.519	166	----	1.687.585
febrero	1.418.765	279.504	----	3.816	163	----	1.702.248
marzo	1.451.212	284.077	----	4.270	161	----	1.739.720
abril	1.503.767	289.400	----	4.547	158	----	1.797.872
mayo	1.562.600	294.174	----	4.668	150	----	1.861.591
junio	1.572.877	297.601	----	4.789	146	----	1.875.413
julio	1.567.067	298.184	----	4.995	150	----	1.870.397
agosto	1.545.359	297.752	----	5.071	147	----	1.848.329
septiembre	1.548.400	299.596	----	4.972	140	----	1.853.108
octubre	1.544.931	301.218	----	4.728	136	----	1.851.014
noviembre	1.531.208	300.752	----	4.402	135	----	1.836.498
diciembre	1.533.825	300.303	----	3.637	135	----	1.837.901
2.018							
enero	1.511.311	300.123	----	3.524	133	----	1.815.092
febrero	1.527.931	304.318	----	3.793	131	----	1.836.173
marzo	1.559.712	309.771	----	4.210	121	----	1.873.813
abril	1.610.494	315.447	----	4.566	116	----	1.930.622
Mayo	1.679.106	320.167	----	4.672	116	----	2.004.062
junio	1.697.734	323.848	----	4.864	113	----	2.026.559
julio	1.690.762	324.471	----	5.104	93	----	2.020.430
agosto	1.658.596	323.507	----	5.014	91	----	1.987.207
septiembre	1.663.617	324.637	----	4.867	88	----	1.993.210
octubre	1.679.275	326.529	----	4.754	76	----	2.010.634
Noviembre	1.650.745	325.856	----	4.410	69	----	1.981.080
diciembre							

VARIACIÓN MENSUAL Y ANUAL POR PROVINCIAS Y CC.AA

	nov.-18	Variación mensual		Variación anual	
		Absoluta	en %	Absoluta	en %
Almería	63.308	3.421	5,71%	1.649	2,67%
Cádiz	10.922	-372	-3,29%	672	6,56%
Córdoba	8.619	1.542	21,79%	805	10,30%
Granada	19.337	-616	-3,09%	976	5,32%
Huelva	27.113	-434	-1,58%	1.436	5,59%
Jaén	6.549	1.379	26,67%	486	8,02%
Málaga	70.247	-2.535	-3,48%	5.399	8,33%
Sevilla	30.265	1.342	4,64%	3.678	13,83%
ANDALUCÍA	236.361	3.727	1,60%	15.102	6,83%
Huesca	12.630	-12	-0,10%	974	8,35%
Teruel	6.584	-308	-4,46%	630	10,58%
Zaragoza	50.757	-1.754	-3,34%	3.526	7,47%
ARAGÓN	69.971	-2.074	-2,88%	5.129	7,91%
ASTURIAS	13.833	-120	-0,86%	448	3,35%
ILLES BALEARS	76.055	-24.867	-24,64%	5.390	7,63%
Las Palmas	53.553	433	0,82%	2.533	4,96%
S.C.Tenerife	46.516	479	1,04%	3.161	7,29%
CANARIAS	100.069	912	0,92%	5.694	6,03%
CANTABRIA	11.832	-115	-0,96%	823	7,48%
Ávila	3.115	-751	-19,42%	230	7,96%
Burgos	11.503	-1.630	-12,41%	623	5,73%
León	6.918	-170	-2,39%	352	5,37%
Palencia	2.975	-26	-0,87%	84	2,92%
Salamanca	4.813	-97	-1,97%	272	5,99%
Segovia	8.122	-2.181	-21,17%	371	4,79%
Soria	3.849	-256	-6,23%	326	9,25%
Valladolid	10.769	-1.053	-8,91%	840	8,46%
Zamora	2.221	-305	-12,09%	34	1,55%
CASTILLA Y LEÓN	54.286	-6.468	-10,65%	3.133	6,13%
Albacete	9.587	-1.334	-12,22%	601	6,69%
Ciudad Real	10.136	-1.850	-15,44%	520	5,41%
Cuenca	9.504	-880	-8,47%	891	10,35%
Guadalajara	12.406	285	2,36%	1.033	9,08%
Toledo	19.868	-615	-3,00%	962	5,09%
CAST.-LA MANCHA	61.501	-4.393	-6,67%	4.006	6,97%
Barcelona	350.719	2.256	0,65%	31.958	10,03%
Girona	52.378	-3.370	-6,05%	3.872	7,98%
Lleida	32.216	-1.388	-4,13%	2.283	7,63%
Tarragona	42.533	-1.350	-3,08%	2.294	5,70%
CATALUÑA	477.846	-3.851	-0,80%	40.407	9,24%
Alicante	86.991	-1.521	-1,72%	5.075	6,20%
Castellón	36.181	2.993	9,02%	2.090	6,13%
Valencia	98.886	4.914	5,23%	8.106	8,93%
C. VALENCIANA	222.057	6.386	2,96%	15.270	7,38%
Badajoz	7.921	-771	-8,87%	279	3,65%
Cáceres	5.261	-364	-6,46%	100	1,94%
EXTREMADURA	13.182	-1.135	-7,93%	378	2,95%
A Coruña	13.374	-41	-0,31%	1.411	11,79%
Lugo	5.523	-163	-2,87%	371	7,21%
Ourense	4.697	-78	-1,63%	305	6,95%
Pontevedra	12.643	-88	-0,69%	1.130	9,82%
GALICIA	36.237	-370	-1,01%	3.217	9,74%
C. DE MADRID	410.543	4.443	1,09%	33.080	8,76%
R. DE MURCIA	84.371	2.375	2,90%	2.919	3,58%
NAVARRA	26.447	-339	-1,27%	2.368	9,83%
Araba/Álava	11.182	-1.307	-10,46%	1.060	10,47%
Gipuzkoa	22.726	-99	-0,43%	2.345	11,51%
Bizkaia	29.470	130	0,44%	2.381	8,79%
PAÍS VASCO	63.378	-1.276	-1,97%	5.785	10,04%
LA RIOJA	15.318	-2.434	-13,71%	913	6,34%
CEUTA	2.931	9	0,31%	213	7,85%
MELILLA	4.862	36	0,74%	306	6,72%
TOTAL	1.981.080	-29.554	-1,47%	144.582	7,87%

AFILIACIÓN DE EXTRANJEROS
DISTRIBUCIÓN POR SECTORES DE ACTIVIDAD
RÉGIMEN GENERAL

Media noviembre 2018

SECTORES	UNIÓN EUROPEA	NO UNIÓN EUROPEA	TOTAL	% participación s/ total Rég. Gral.	% variación intermensual	% variación interanual
Agricultura, Ganadería, Caza, Selvicultura y Pesca	6.979	7.222	14.201	0,86%	-14,23%	5,25%
Industrias Extractivas	604	419	1.023	0,06%	0,45%	2,90%
Industria Manufacturera	52.895	66.121	119.016	7,21%	0,65%	11,08%
Suministro de Energía Eléctrica, Gas, Vapor y Aire Acondicionado	327	224	550	0,03%	-0,64%	11,65%
Suministro de Agua, Actividades de Saneamiento, Gestión de Residuos y Descontaminación	1.784	3.544	5.328	0,32%	-0,65%	10,68%
Construcción	50.033	77.957	127.990	7,75%	2,39%	17,68%
Comercio; Reparación de Vehículos de Motor y Bicicletas	78.444	127.795	206.239	12,49%	0,89%	7,25%
Transporte y Almacenamiento	45.748	27.647	73.395	4,45%	2,29%	13,96%
Hostelería	98.769	173.309	272.078	16,48%	-9,98%	6,83%
Información y Comunicaciones	21.126	14.987	36.114	2,19%	1,67%	19,92%
Actividades Financieras y de Seguros	5.646	3.208	8.855	0,54%	0,92%	13,29%
Actividades Inmobiliarias	6.212	5.530	11.742	0,71%	-0,91%	12,32%
Actividades Profesionales Científicas y Técnicas	31.480	22.142	53.621	3,25%	1,05%	13,04%
Actividades Administrativas y Servicios Auxiliares	57.652	89.354	147.006	8,91%	-0,81%	14,53%
Administración Pública y Defensa; Seguridad Social Obligatoria	5.089	8.890	13.979	0,85%	2,47%	3,89%
Educación	35.803	16.722	52.525	3,18%	4,89%	5,71%
Actividades Sanitarias y Servicios Centrales	20.974	38.921	59.895	3,63%	0,43%	14,34%
Actividades Artísticas, Recreativas y de Entretenimiento	10.404	11.414	21.818	1,32%	-5,35%	8,92%
Otros Servicios	10.627	21.838	32.466	1,97%	-1,71%	10,48%
Actividades de los Hogares como Empleadores de Personal Doméstico y Productores de Bienes y Servicios para uso Propio	1.810	2.135	3.945	0,24%	-1,85%	-0,20%
Actividades de Organizaciones y Organismo Extraterritoriales	461	473	933	0,06%	1,63%	12,44%
S.E. Agrario	68.460	144.357	212.817	12,89%	-2,04%	1,90%
S.E. Hogar	46.622	128.588	175.209	10,61%	0,08%	-3,39%
TOTAL	657.949	992.797	1.650.745	100,00%	-1,70%	7,81%

AFILIACIÓN DE EXTRANJEROS

DISTRIBUCIÓN POR SECTORES DE ACTIVIDAD RÉGIMEN ESPECIAL DE TRABAJADORES AUTÓNOMOS

Media noviembre 2018

SECTORES	UNIÓN EUROPEA	NO UNIÓN EUROPEA	TOTAL	% participación s/ total Rég. Autónomos	% variación intermensual	% variación interanual
Agricultura, Ganadería, Caza, Selvicultura y Pesca	2.405	1.877	4.282	1,31%	-0,31%	11,27%
Industrias Extractivas	30	12	42	0,01%	1,36%	8,90%
Industria Manufacturera	8.802	9.686	18.488	5,67%	-0,35%	-2,35%
Suministro de Energía Eléctrica, Gas, Vapor y Aire Acondicionado	34	13	47	0,01%	-4,12%	1,65%
Suministro de Agua, Actividades de Saneamiento, Gestión de Residuos y Descontaminación	63	54	117	0,04%	-6,52%	-6,29%
Construcción	26.176	13.906	40.082	12,30%	1,11%	13,13%
Comercio; Reparación de Vehículos de Motor y Bicicletas	25.664	65.023	90.687	27,83%	-0,88%	3,66%
Transporte y Almacenamiento	8.788	7.337	16.124	4,95%	3,15%	25,40%
Hostelería	23.587	35.029	58.616	17,99%	-1,80%	6,22%
Información y Comunicaciones	5.152	3.129	8.281	2,54%	1,06%	10,26%
Actividades Financieras y de Seguros	1.474	889	2.363	0,73%	2,17%	18,71%
Actividades Inmobiliarias	5.557	1.635	7.192	2,21%	0,54%	14,81%
Actividades Profesionales Científicas y Técnicas	13.615	4.641	18.256	5,60%	0,11%	12,13%
Actividades Administrativas y Servicios Auxiliares	11.198	5.670	16.868	5,18%	-1,35%	11,50%
Administración Pública y Defensa; Seguridad Social Obligatoria	45	13	58	0,02%	3,99%	-3,18%
Educación	7.893	2.638	10.530	3,23%	3,28%	9,53%
Actividades Sanitarias y Servicios Centrales	4.016	2.614	6.631	2,03%	0,87%	9,89%
Actividades Artísticas, Recreativas y de Entretenimiento	4.024	1.751	5.776	1,77%	-1,75%	15,35%
Otros Servicios	7.813	13.491	21.304	6,54%	0,49%	13,31%
Actividades de los Hogares como Empleadores de Personal Doméstico y Productores de Bienes y Servicios para uso Propio	50	20	70	0,02%	0,79%	-5,28%
Actividades de Organizaciones y Organismo Extraterritoriales	17	24	41	0,01%	1,92%	-0,24%
TOTAL	156.404	169.452	325.856	100,00%	-0,21%	8,35%

AFILIACIÓN DE EXTRANJEROS
DISTRIBUCIÓN POR PAÍSES DE PROCEDENCIA

Media noviembre 2018

	TOTAL GENERAL	General (1)	S.E. Agrario	S.E. Hogar	AUTÓNOMOS	MAR	CARBÓN	TOTAL
UNIÓN EUROPEA								
ALEMANIA	25.871	25.400	155	315	15.450	105	0	41.426
AUSTRIA	1.905	1.871	12	22	1.062	8	0	2.974
BELGICA	6.007	5.931	39	36	3.737	36	0	9.780
BULGARIA	51.613	39.375	6.585	5.653	6.899	20	0	58.533
CHIPRE	176	171	1	4	41	0	0	217
CROACIA	948	925	4	18	243	3	0	1.194
DINAMARCA	1.785	1.769	6	9	1.345	9	0	3.138
ESLOVAQUIA	2.397	2.297	46	54	451	9	1	2.859
ESLOVENIA	680	668	3	9	178	1	0	859
ESTONIA	608	574	18	16	237	3	0	848
FINLANDIA	2.360	2.348	2	10	908	3	0	3.271
FRANCIA	34.995	34.607	213	176	12.380	77	0	47.452
GRECIA	2.020	2.003	7	10	455	6	0	2.481
HUNGRÍA	3.114	2.999	50	65	975	7	0	4.096
IRLANDA	4.831	4.818	5	8	1.958	5	0	6.794
ITALIA	85.192	84.207	278	707	26.116	184	0	111.493
LETONIA	1.396	1.237	124	35	348	9	0	1.753
LITUANIA	6.830	5.031	1.619	180	1.048	11	0	7.890
LUXEMBURGO	91	84	4	3	43	0	0	134
MALTA	106	93	12	1	35	0	0	141
PAISES BAJOS	9.476	9.333	56	87	5.750	36	0	15.262
POLONIA	23.304	19.556	1.708	2.040	4.342	28	52	27.726
PORTUGAL	44.430	41.210	1.564	1.656	7.654	251	2	52.337
REINO UNIDO	42.386	41.970	168	247	23.589	119	0	66.094
REPUBLICA CHECA	2.673	2.559	68	45	601	6	9	3.289
RUMANIA	298.201	207.292	55.710	35.199	38.176	150	2	336.530
SUECIA	4.556	4.538	2	16	2.381	12	0	6.948
TOTAL UNIÓN EUROPEA	657.949	542.868	68.460	46.622	156.404	1.098	66	815.517
NO UNIÓN EUROPEA								
MARRUECOS	227.457	135.657	79.534	12.267	20.784	878	1	249.120
CHINA	49.082	48.476	67	539	55.724	0	0	104.806
ECUADOR	67.459	48.903	11.921	6.635	4.851	15	0	72.325
COLOMBIA	56.829	49.914	1.588	5.327	6.171	26	0	63.026
BOLIVIA	46.354	26.890	4.357	15.107	3.177	6	0	49.537
UCRANIA	41.563	29.205	1.846	10.512	4.208	35	1	45.807
VENEZUELA	36.649	34.089	215	2.344	6.002	16	0	42.667
PAKISTAN	28.636	24.197	4.235	204	7.944	4	0	36.584
PARAGUAY	34.136	17.257	793	16.086	2.224	7	0	36.367
PERU	31.657	26.061	648	4.948	2.730	237	0	34.624
RESTO PAISES	372.975	279.202	39.153	54.619	55.636	2.088	1	430.700
TOTAL NO UE	992.797	719.852	144.357	128.588	169.452	3.312	3	1.165.564
TOTAL EXTRANJEROS	1.650.745	1.262.719	212.817	175.209	325.856	4.410	69	1.981.080

(1) No se incluyen los afiliados de los Sistemas Especiales Agrario y Hogar

ANDALUCÍA
AFILIACIÓN DE EXTRANJEROS
DISTRIBUCIÓN POR REGÍMENES

Media noviembre 2018

REGÍMENES	GENERAL (Total)	General	S.E. Agrario	S.E. Hogar	AUTÓNOMOS	MAR	CARBÓN	TOTAL
DE LA UNIÓN EUROPEA	79.460	47.275	30.011	2.174	22.741	63	0	102.264
DE PAÍSES NO UNIÓN EUROPEA	113.090	51.437	49.606	12.046	20.726	281	0	134.096
TOTAL EXTRANJEROS	192.550	98.712	79.618	14.220	43.467	343	0	236.361

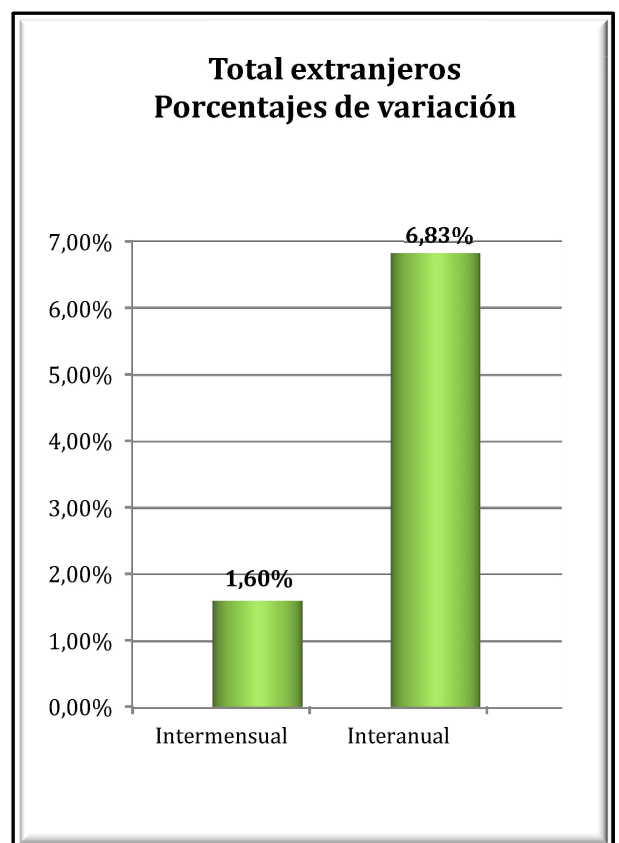
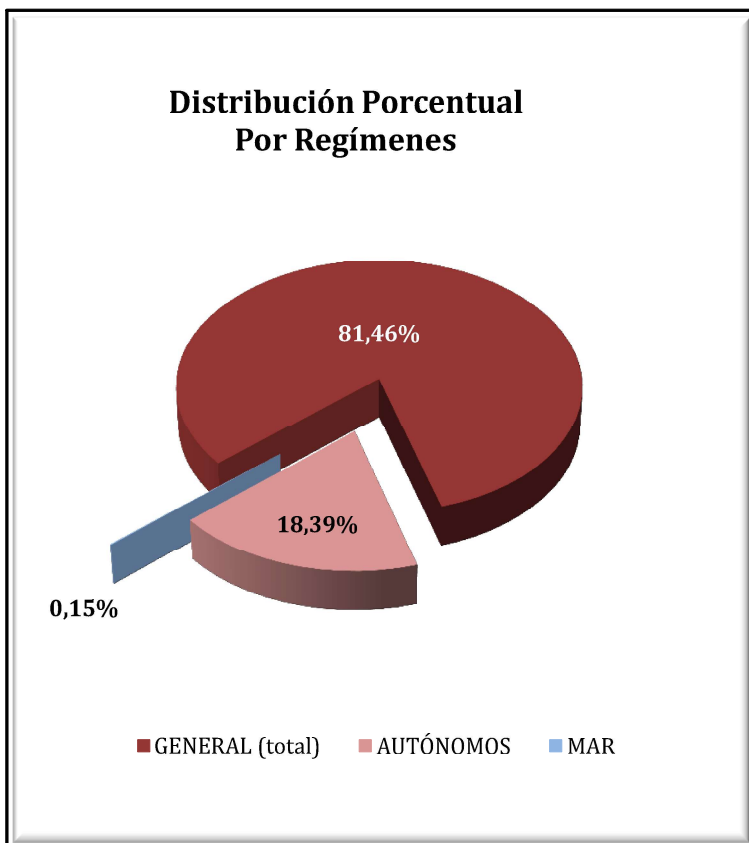

ANDALUCÍA
AFILIACIÓN DE EXTRANJEROS
DISTRIBUCIÓN POR SECTORES DE ACTIVIDAD

Media noviembre 2018

SECTORES	RÉGIMEN GENERAL				RÉGIMEN ESP. TRAB. AUTÓNOMOS			
	UNIÓN EUROPEA	NO UNIÓN EUROPEA	TOTAL	% R. General	UNIÓN EUROPEA	NO UNIÓN EUROPEA	TOTAL	% R. Autónomos
Agricultura, Ganadería, Caza, Selvicultura y Pesca	261	271	533	0,28%	574	667	1.241	2,86%
Industrias Extractivas	47	58	105	0,05%	0	1	1	0,00%
Industria Manufacturera	2.323	2.931	5.254	2,73%	701	358	1.059	2,44%
Suministro de Energía Eléctrica, Gas, Vapor y Aire Acondicionado	39	27	66	0,03%	4	4	8	0,02%
Suministro de Agua, Actividades de Saneamiento, Gestión de Residuos y Descontaminación	88	173	261	0,14%	9	5	14	0,03%
Construcción	3.215	4.150	7.366	3,83%	2.448	1.026	3.475	7,99%
Comercio; Reparación vehículos motor y motocicletas	7.707	12.485	20.192	10,49%	4.092	10.776	14.868	34,20%
Transporte y Almacenamiento	4.794	2.352	7.146	3,71%	437	269	707	1,63%
Hostelería	10.019	15.459	25.478	13,23%	4.015	3.297	7.313	16,82%
Información y Comunicaciones	2.018	958	2.977	1,55%	836	368	1.204	2,77%
Actividades Financieras y de Seguros	426	129	555	0,29%	291	105	396	0,91%
Actividades Inmobiliarias	1.102	594	1.695	0,88%	1.648	336	1.984	4,56%
Actividades Profesionales Científicas y Técnicas	2.421	1.116	3.537	1,84%	2.095	492	2.586	5,95%
Actividades Administrativas y Servicios Auxiliares	3.273	3.487	6.760	3,51%	1.796	635	2.431	5,59%
Administración Pública y Defensa; Seguridad Social Obligatoria	419	593	1.012	0,53%	6	1	7	0,02%
Educación	5.380	1.421	6.801	3,53%	1.188	318	1.506	3,47%
Actividades Sanitarias y Servicios Centrales	1.527	2.372	3.898	2,02%	686	322	1.008	2,32%
Actividades Artísticas, Recreativas y de Entretenimiento	1.026	1.037	2.063	1,07%	634	219	853	1,96%
Otros Servicios	930	1.528	2.458	1,28%	1.272	1.518	2.790	6,42%
Actividades de los Hogares como Empleadores de Personal Doméstico y Productores de Bienes y Servicios para uso Propio	202	268	470	0,24%	7	3	10	0,02%
Actividades de Organizaciones y Organismo Extraterritoriales	58	27	85	0,04%	3	4	7	0,02%
S.E. Agrario	30.011	49.606	79.618	41,35%				
S.E. Hogar	2.174	12.046	14.220	7,39%				
TOTAL	79.460	113.090	192.550	100,00%	22.741	20.726	43.467	100,00%

ANDALUCÍA
AFILIACIÓN DE EXTRANJEROS

DISTRIBUCIÓN POR PAÍSES DE PROCEDENCIA

Media noviembre 2018

PAÍSES	TOTAL GENERAL	General	S.E. Agrario	S.E. Hogar	AUTÓNOMOS	MAR	CARBÓN	TOTAL
UNIÓN EUROPEA								
ALEMANIA	2.344	2.224	83	37	1.932	3		4.279
AUSTRIA	142	133	5	4	122			264
BELGICA	804	764	29	11	858	2		1.663
BULGARIA	4.475	2.037	2.150	288	399	4		4.879
CHIPRE	15	14	1		5			21
CROACIA	83	73	2	8	38			120
DINAMARCA	544	540	3	1	662	5		1.211
ESLOVAQUIA	229	210	12	7	51			280
ESLOVENIA	55	54	1		23			78
ESTONIA	127	110	9	7	78			205
FINLANDIA	913	911	1	1	482			1.396
FRANCIA	2.897	2.785	89	23	1.600	9		4.506
GRECIA	143	140	2	1	25	2		170
HUNGRIA	373	349	14	10	179			552
IRLANDA	662	657	2	3	424			1.086
ITALIA	6.228	6.104	67	58	2.886	7		9.121
LETONIA	147	121	24	2	51			197
LITUANIA	1.674	1.034	597	43	270	4		1.948
LUXEMBURGO	18	14	3	1	9			27
MALTA	19	17	2		4			23
PAISES BAJOS	1.227	1.188	28	10	1.348	1		2.576
POLONIA	2.510	1.401	1.049	60	493	2		3.006
PORTUGAL	2.639	2.310	265	65	588	7		3.235
REINO UNIDO	8.038	7.860	106	72	6.582	8		14.628
REPUBLICA CHECA	242	218	17	7	70			312
RUMANIA	42.001	15.097	25.451	1.452	2.717	9		44.727
SUECIA	910	908		2	844			1.754
TOTAL UNIÓN EUROPEA	79.460	47.275	30.011	2.174	22.741	63		102.264
NO UNIÓN EUROPEA								
MARRUECOS	45.311	13.449	30.276	1.585	4.363	132		49.806
CHINA	4.311	4.267	4	40	6.727			11.039
UCRANIA	6.305	3.434	765	2.107	569	2		6.876
SENEGAL	5.233	1.152	4.003	77	749	93		6.074
MALI	4.754	274	4.471	8	36			4.789
PARAGUAY	3.903	1.912	141	1.850	284			4.186
ECUADOR	3.965	1.888	1.829	249	194			4.158
ARGENTINA	3.158	2.797	109	253	978	3		4.139
FEDERACION DE RUSIA	3.112	2.223	216	673	764			3.877
COLOMBIA	3.382	2.609	396	377	489	2		3.873
RESTO PAISES	29.656	17.432	7.397	4.827	5.574	49		35.278
TOTAL NO UE	113.090	51.437	49.606	12.046	20.726	281		134.096
TOTAL EXTRANJEROS	192.550	98.712	79.618	14.220	43.467	343		236.361

ARAGÓN
AFILIACIÓN DE EXTRANJEROS
DISTRIBUCIÓN POR REGÍMENES

Media noviembre 2018

REGÍMENES	GENERAL (Total)	General	S.E. Agrario	S.E. Hogar	AUTÓNOMOS	MAR	CARBÓN	TOTAL
DE LA UNIÓN EUROPEA	31.083	24.471	3.524	3.089	4.830	0	0	35.913
DE PAÍSES NO UNIÓN EUROPEA	28.572	21.460	3.808	3.303	5.485	0	1	34.057
TOTAL EXTRANJEROS	59.655	45.931	7.331	6.392	10.315	0	1	69.971

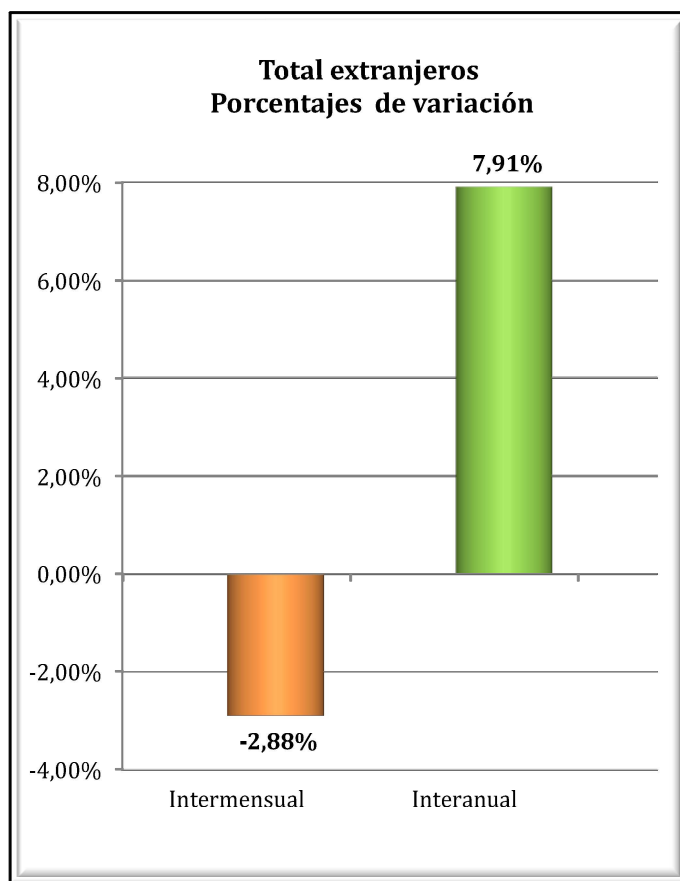
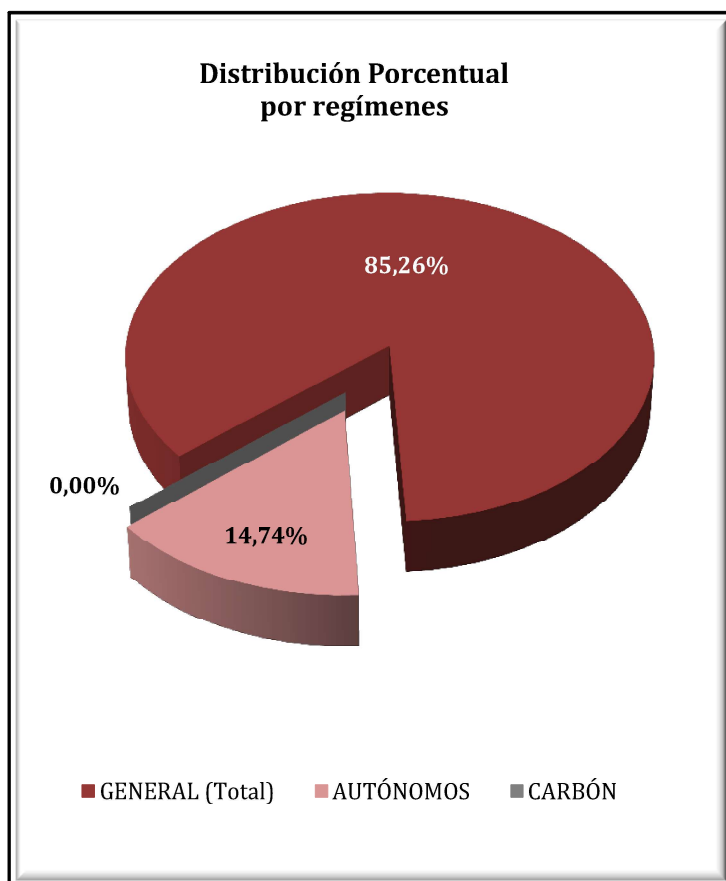

ARAGÓN
AFILIADOS EXTRANJEROS

DISTRIBUCIÓN POR SECTORES DE ACTIVIDAD

Media noviembre 2018

SECTORES	RÉGIMEN GENERAL				RÉGIMEN ESP. TRAB. AUTÓNOMOS			
	UNIÓN EUROPEA	NO UNIÓN EUROPEA	TOTAL	% R. General	UNIÓN EUROPEA	NO UNIÓN EUROPEA	TOTAL	% R. Autónomos
Agricultura, Ganadería, Caza, Selvicultura y Pesca	1.313	1.042	2.356	3,95%	109	72	181	1,76%
Industrias Extractivas	43	22	64	0,11%	1	0	1	0,01%
Industria Manufacturera	3.841	3.398	7.239	12,14%	1.147	1.275	2.423	23,49%
Suministro de Energía Eléctrica, Gas, Vapor y Aire Acondicionado	15	10	25	0,04%	0	1	1	0,01%
Suministro de Agua, Actividades de Saneamiento, Gestión de Residuos y Descontaminación	123	156	279	0,47%	3	0	3	0,03%
Construcción	3.050	2.305	5.355	8,98%	1.150	262	1.412	13,69%
Comercio; Reparación vehículos motor y motocicletas	2.934	2.619	5.552	9,31%	549	1.406	1.955	18,96%
Transporte y Almacenamiento	3.514	1.282	4.796	8,04%	511	241	752	7,29%
Hostelería	3.652	3.613	7.265	12,18%	697	1.549	2.246	21,77%
Información y Comunicaciones	122	158	280	0,47%	32	44	76	0,74%
Actividades Financieras y de Seguros	46	22	68	0,11%	18	29	47	0,45%
Actividades Inmobiliarias	57	49	106	0,18%	14	4	18	0,18%
Actividades Profesionales Científicas y Técnicas	435	363	798	1,34%	122	51	173	1,67%
Actividades Administrativas y Servicios Auxiliares	2.373	3.625	5.998	10,05%	152	85	237	2,30%
Administración Pública y Defensa; Seguridad Social Obligatoria	373	373	746	1,25%	0	0	0	0,00%
Educación	747	352	1.099	1,84%	161	48	209	2,03%
Actividades Sanitarias y Servicios Centrales	1.025	1.207	2.232	3,74%	42	45	87	0,84%
Actividades Artísticas, Recreativas y de Entretenimiento	276	269	545	0,91%	21	24	45	0,44%
Otros Servicios	403	554	957	1,60%	99	350	449	4,35%
Actividades de los Hogares como Empleadores de Personal Doméstico y Productores de Bienes y Servicios para uso Propio	129	43	172	0,29%	0	0	0	0,00%
Actividades de Organizaciones y Organismo Extraterritoriales	0	0	0	0,00%	0	0	0	0,00%
S.E. Agrario	3.524	3.808	7.331	12,29%				
S.E. Hogar	3.089	3.303	6.392	10,72%				
TOTAL	31.083	28.572	59.655	100,00%	4.830	5.485	10.315	100,00%

ARAGÓN

AFILIACIÓN DE EXTRANJEROS

DISTRIBUCIÓN POR PAÍSES DE PROCEDENCIA

Media noviembre 2018

PAÍSES	TOTAL GENERAL	General	S.E. Agrario	S.E. Hogar	AUTÓNOMOS	MAR	CARBÓN	TOTAL
UNIÓN EUROPEA								
ALEMANIA	223	220	0	3	67			290
AUSTRIA	14	14			9			23
BELGICA	56	55	1		30			86
BULGARIA	2.138	1.676	349	112	336			2.474
CHIPRE					1			1
CROACIA	12	12						12
DINAMARCA	14	14			6			20
ESLOVAQUIA	47	45	1	1	16			63
ESLOVENIA	8	8			4			12
ESTONIA	6	6						6
FINLANDIA	10	10			1			11
FRANCIA	581	572	4	5	167			748
GRECIA	28	26	1	1	8			36
HUNGRIA	31	26	1	3	19			50
IRLANDA	59	59			23			82
ITALIA	838	822	4	12	226			1.064
LETONIA	24	20	3		2			26
LITUANIA	187	148	32	6	18			205
LUXEMBURGO	1	1						1
MALTA	2	1	1		3			5
PAISES BAJOS	78	77	1		61			139
POLONIA	885	759	107	20	216			1.101
PORTUGAL	1.020	953	39	27	122			1.142
REINO UNIDO	343	340	1	2	173			516
REPUBLICA CHECA	49	46	2	1	11			60
RUMANIA	24.416	18.544	2.976	2.895	3.300			27.716
SUECIA	15	15	1		10			25
TOTAL UNIÓN EUROPEA	31.083	24.471	3.524	3.089	4.830			35.913
NO UNIÓN EUROPEA								
MARRUECOS	5.866	4.057	1.551	258	510		1	6.377
CHINA	990	983			7	2.074		3.064
NICARAGUA	2.569	1.098	15	1.455	94			2.663
ECUADOR	2.256	1.987	22	247	197			2.454
COLOMBIA	1.829	1.656	12	161	175			2.004
SENEGAL	1.740	1.200	522	18	151			1.891
MALI	1.178	799	377	2	129			1.307
ARGELIA	1.160	817	310	33	52			1.212
UCRANIA	1.027	829	42	156	154			1.181
GHANA	625	501	116	9	383			1.008
RESTO PAISES	9.331	7.533	842	956	1.566			10.897
TOTAL NO UNIÓN EUROPEA	28.572	21.460	3.808	3.303	5.485		1	34.057
TOTAL EXTRANJEROS	59.655	45.931	7.331	6.392	10.315		1	69.971

ASTURIAS

AFILIACIÓN DE EXTRANJEROS

DISTRIBUCIÓN POR REGÍMENES

Media noviembre 2018

REGÍMENES	GENERAL (Total)	General	S.E. Agrario	S.E. Hogar	AUTÓNOMOS	MAR	CARBÓN	TOTAL
DE LA UNIÓN EUROPEA	4.740	3.711	83	946	1.110	24	64	5.938
DE PAÍSES NO UNIÓN EUROPEA	6.243	4.724	200	1.320	1.519	131	2	7.895
TOTAL EXTRANJEROS	10.983	8.435	283	2.265	2.629	155	66	13.833

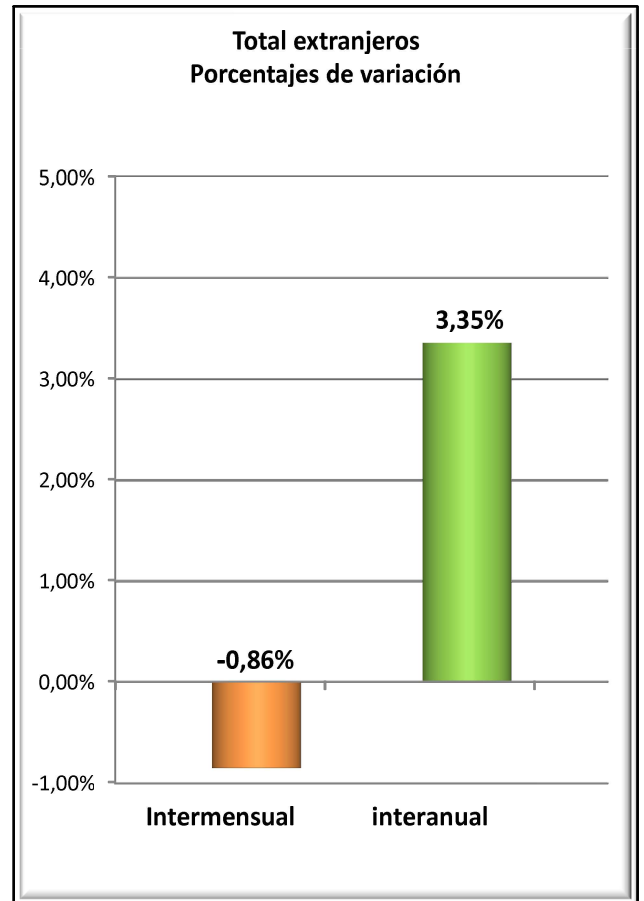
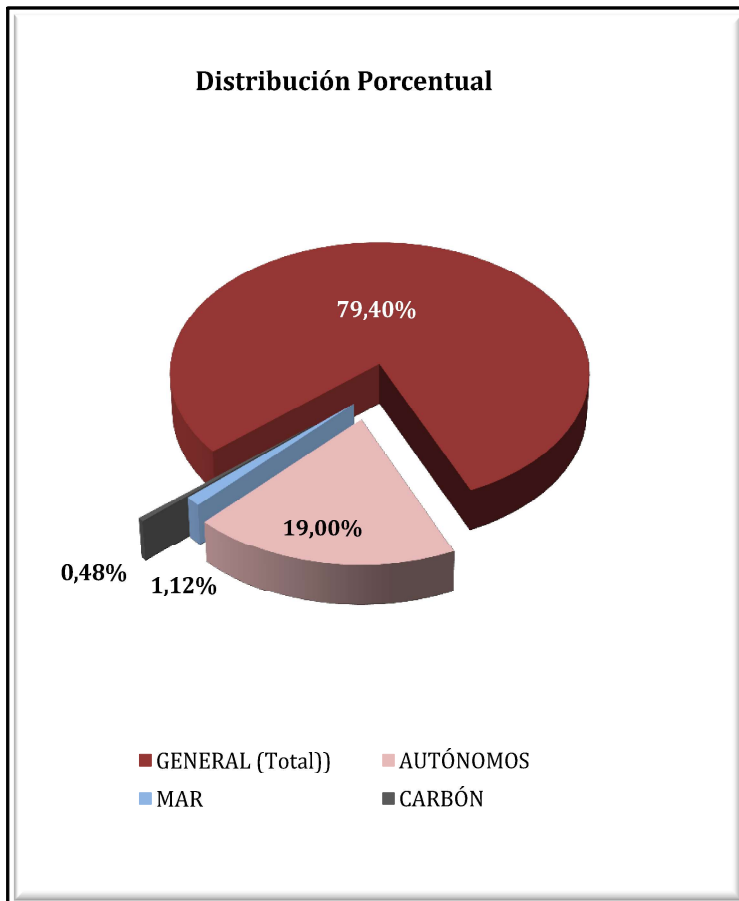

ASTURIAS

AFILIADOS EXTRANJEROS

DISTRIBUCIÓN POR SECTORES DE ACTIVIDAD

Media noviembre 2018

SECTORES	RÉGIMEN GENERAL				RÉGIMEN ESP. TRAB. AUTÓNOMOS			
	UNIÓN EUROPEA	NO UNIÓN EUROPEA	TOTAL	% R. General	UNIÓN EUROPEA	NO UNIÓN EUROPEA	TOTAL	% R. Autónomos
Agricultura, Ganadería, Caza, Selvicultura y Pesca	41	64	105	0,96%	46	29	75	2,84%
Industrias Extractivas	8	1	9	0,08%	2	0	2	0,08%
Industria Manufacturera	444	342	786	7,16%	35	25	60	2,29%
Suministro de Energía Eléctrica, Gas, Vapor y Aire Acondicionado	3	2	5	0,04%	0	0	0	0,00%
Suministro de Agua, Actividades de Saneamiento, Gestión de Residuos y Descontaminación	10	21	31	0,28%	1	0	1	0,04%
Construcción	478	408	886	8,07%	266	131	398	15,13%
Comercio; Reparación vehículos motor y motocicletas	388	626	1.013	9,23%	130	625	754	28,70%
Transporte y Almacenamiento	144	101	245	2,23%	30	43	73	2,78%
Hostelería	937	1.794	2.731	24,86%	209	329	538	20,47%
Información y Comunicaciones	141	49	189	1,73%	23	27	50	1,89%
Actividades Financieras y de Seguros	8	10	18	0,16%	4	9	13	0,49%
Actividades Inmobiliarias	7	9	16	0,14%	5	1	6	0,23%
Actividades Profesionales Científicas y Técnicas	135	88	222	2,02%	84	29	114	4,33%
Actividades Administrativas y Servicios Auxiliares	265	357	622	5,67%	50	49	100	3,80%
Administración Pública y Defensa; Seguridad Social Obligatoria	29	49	77	0,70%	0	0	0	0,00%
Educación	361	137	498	4,54%	136	29	165	6,26%
Actividades Sanitarias y Servicios Centrales	174	386	560	5,10%	23	18	41	1,56%
Actividades Artísticas, Recreativas y de Entretenimiento	71	96	167	1,52%	21	15	36	1,38%
Otros Servicios	66	174	240	2,19%	43	160	203	7,72%
Actividades de los Hogares como Empleadores de Personal Doméstico y Productores de Bienes y Servicios para uso Propio	4	12	15	0,14%	0	0	0	0,00%
Actividades de Organizaciones y Organismo Extraterritoriales	0	0	0	0,00%	0	0	0	0,00%
S.E. Agrario	83	200	283	2,58%				
S.E. Hogar	946	1.320	2.265	20,62%				
TOTAL	4.740	6.243	10.983	100,00%	1.110	1.519	2.629	100,00%

ASTURIAS

AFILIADOS EXTRANJEROS

DISTRIBUCIÓN POR PAÍSES DE PROCEDENCIA

Media noviembre 2018

PAÍSES	TOTAL GENERAL	General	S.E. Agrario	S.E. Hogar	AUTÓNOMOS	MAR	CARBÓN	TOTAL
UNIÓN EUROPEA								
ALEMANIA	122	120	1	1	50	1	0	173
AUSTRIA	6	6			8			14
BELGICA	43	41		2	20			62
BULGARIA	186	123	6	57	26			212
CHIPRE								
CROACIA	3	3			3			6
DINAMARCA	6	6			6			12
ESLOVAQUIA	20	20			2		1	23
ESLOVENIA	1	1						1
ESTONIA	6	6			2			8
FINLANDIA	20	19		1	1			21
FRANCIA	190	189	1		50			240
GRECIA	10	10			3			13
HUNGRIA	25	25			7			32
IRLANDA	39	39			17			56
ITALIA	349	335		14	145			494
LETONIA	11	11			1			12
LITUANIA	20	18		2	4	1		25
LUXEMBURGO	2	2						2
MALTA	1	1						1
PAISES BAJOS	53	53			21			74
POLONIA	199	190	1	8	24		52	275
PORTUGAL	610	561	6	43	141	18		770
REINO UNIDO	240	238		2	148			389
REPUBLICA CHECA	29	28		1	3		9	41
RUMANIA	2.546	1.663	67	815	424	4	2	2.975
SUECIA	5	5	0		4			9
TOTAL UNIÓN EUROPEA	4.740	3.711	83	946	1.110	24	64	5.938
NO UNIÓN EUROPEA								
PARAGUAY	846	394	29	424	70			916
CHINA	206	204		2	509			715
MARRUECOS	598	470	60	68	78	6		681
BRASIL	485	416	6	63	106			592
COLOMBIA	507	417	4	86	64			572
DOMINICANA (REPUBLICA)	392	318	1	74	72		1	466
VENEZUELA	391	332	1	58	74			465
SENEGAL	380	292	68	20	22	55		457
ECUADOR	347	266	7	74	40	1		388
UCRANIA	275	172	1	102	50		1	326
RESTO PAISES	1.815	1.443	23	348	434	69		2.318
TOTAL NO UNIÓN EUROPEA	6.243	4.724	200	1.320	1.519	131	2	7.895
TOTAL EXTRANJEROS	10.983	8.435	283	2.265	2.629	155	66	13.833

ILLES BALEARS
AFILIACIÓN DE EXTRANJEROS
DISTRIBUCIÓN POR REGÍMENES

Media noviembre 2018

REGÍMENES	GENERAL (Total)	General	S.E. Agrario	S.E. Hogar	AUTÓNOMOS	MAR	CARBÓN	TOTAL
DE LA UNIÓN EUROPEA	25.968	24.279	186	1.503	13.948	77	0	39.994
DE PAÍSES NO UNIÓN EUROPEA	30.410	26.077	1.058	3.276	5.577	74	0	36.061
TOTAL EXTRANJEROS	56.378	50.355	1.244	4.779	19.526	151	0	76.055

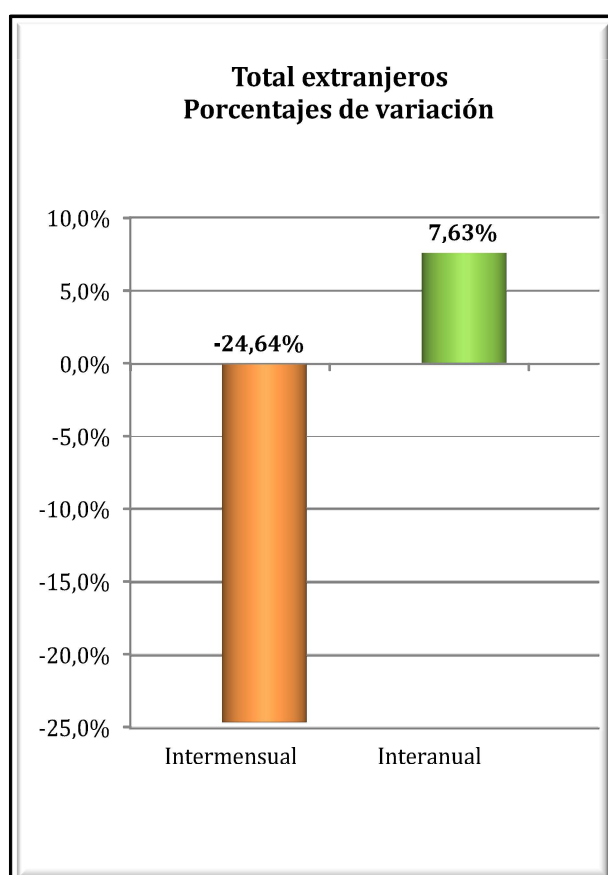
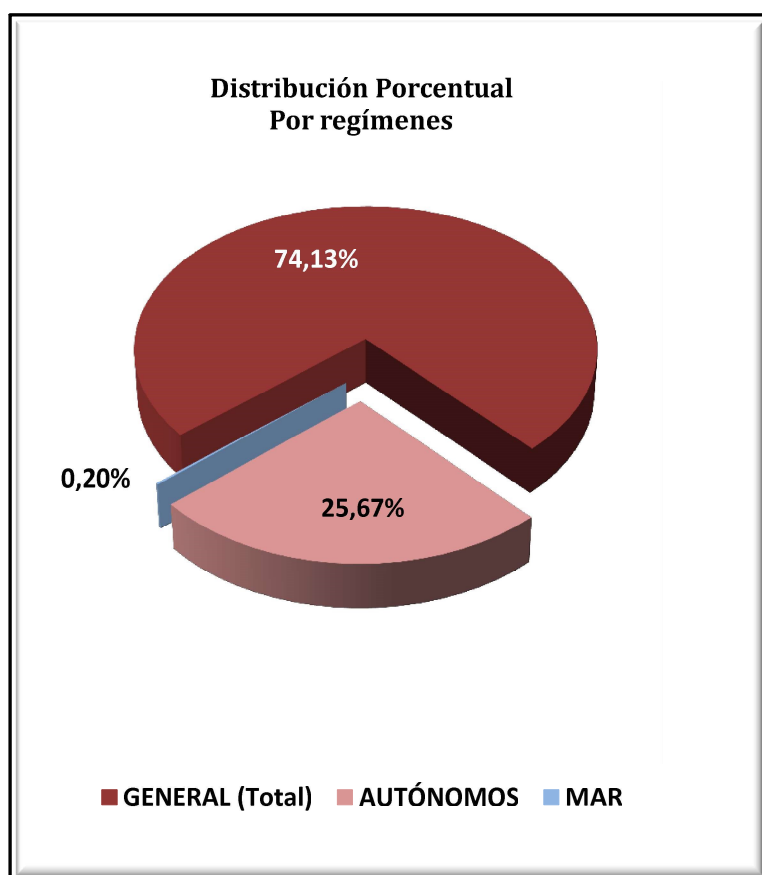

ILLES BALEARS
AFILIACIÓN DE EXTRANJEROS
DISTRIBUCIÓN POR SECTORES DE ACTIVIDAD

Media noviembre 2018

SECTORES	RÉGIMEN GENERAL				RÉGIMEN ESP. TRAB. AUTÓNOMOS			
	UNIÓN EUROPEA	NO UNIÓN EUROPEA	TOTAL	% R. General	UNIÓN EUROPEA	NO UNIÓN EUROPEA	TOTAL	% R. Autónomos
Agricultura, Ganadería, Caza, Selvicultura y Pesca	81	140	221	0,39%	108	33	141	0,72%
Industrias Extractivas	7	11	18	0,03%	4	1	5	0,03%
Industria Manufacturera	1.061	1.206	2.267	4,02%	900	197	1.097	5,62%
Suministro de Energía Eléctrica, Gas, Vapor y Aire Acondicionado	8	6	14	0,02%	3	2	5	0,03%
Suministro de Agua, Actividades de Saneamiento, Gestión de Residuos y Descontaminación	70	141	211	0,37%	7	5	12	0,06%
Construcción	3.069	7.695	10.764	19,09%	2.370	1.099	3.469	17,77%
Comercio; Reparación vehículos motor y motocicletas	3.191	3.525	6.716	11,91%	2.024	1.597	3.621	18,54%
Transporte y Almacenamiento	915	439	1.354	2,40%	208	133	341	1,75%
Hostelería	6.342	6.991	13.333	23,65%	2.278	1.083	3.361	17,22%
Información y Comunicaciones	584	271	855	1,52%	382	118	500	2,56%
Actividades Financieras y de Seguros	155	48	204	0,36%	118	25	143	0,73%
Actividades Inmobiliarias	679	279	958	1,70%	766	81	847	4,34%
Actividades Profesionales Científicas y Técnicas	900	369	1.269	2,25%	1.193	156	1.349	6,91%
Actividades Administrativas y Servicios Auxiliares	3.537	2.241	5.779	10,25%	1.505	342	1.847	9,46%
Administración Pública y Defensa; Seguridad Social Obligatoria	125	134	259	0,46%	4	0	4	0,02%
Educación	1.165	299	1.464	2,60%	370	66	436	2,23%
Actividades Sanitarias y Servicios Centrales	980	787	1.767	3,13%	373	80	454	2,32%
Actividades Artísticas, Recreativas y de Entretenimiento	739	540	1.279	2,27%	463	88	551	2,82%
Otros Servicios	527	836	1.363	2,42%	862	470	1.333	6,82%
Actividades de los Hogares como Empleadores de Personal Doméstico y Productores de Bienes y Servicios para uso Propio	131	115	246	0,44%	5	0	5	0,03%
Actividades de Organizaciones y Organismo Extraterritoriales	12	3	15	0,03%	3	1	4	0,02%
S.E. Agrario	186	1.058	1.244	2,21%				
S.E. Hogar	1.503	3.276	4.779	8,48%				
TOTAL	25.968	30.410	56.378	100,00%	13.948	5.577	19.526	100,00%

ILLES BALEARS
AFILIACIÓN DE EXTRANJEROS

DISTRIBUCIÓN POR PAÍSES DE PROCEDENCIA

Media noviembre 2018

PAÍSES	TOTAL GENERAL	General	S.E. Agrario	S.E. Hogar	AUTÓNOMOS	MAR	CARBÓN	TOTAL
UNIÓN EUROPEA								
ALEMANIA	4.478	4.318	16	144	4.617	13		9.107
AUSTRIA	239	231	2	6	223			462
BELGICA	292	287		5	221	2		516
BULGARIA	2.824	2.173	58	593	592	4		3.420
CHIPRE	2	2						2
CROACIA	43	41	2		29			72
DINAMARCA	106	103		3	110			216
ESLOVAQUIA	273	262		11	63	2		338
ESLOVENIA	26	25		1	12			38
ESTONIA	20	17	1	2	7			27
FINLANDIA	105	103		2	35			141
FRANCIA	1.247	1.222	5	21	874	8		2.130
GRECIA	75	74	1		27	1		104
HUNGRÍA	195	185	2	8	79			273
IRLANDA	130	128		2	97			227
ITALIA	5.481	5.387	16	78	2.408	20		7.909
LETONIA	49	48		1	15			64
LITUANIA	110	108		2	31	1		142
LUXEMBURGO	6	6			6			12
MALTA	5	5			1			6
PAISES BAJOS	584	568	4	13	474	1		1.059
POLONIA	1.055	974	9	72	322	1		1.378
PORTUGAL	789	742	8	40	153	1		944
REINO UNIDO	2.666	2.581	4	81	2.266	12		4.944
REPUBLICA CHECA	297	289	2	6	87	1		386
RUMANIA	4.511	4.042	58	412	917	7		5.435
SUECIA	358	357		1	280	3		641
TOTAL UNIÓN EUROPEA	25.968	24.279	186	1.503	13.948	77		39.994
NO UNIÓN EUROPEA								
MARRUECOS	6.754	5.934	537	284	623	27		7.404
ARGENTINA	2.261	2.133	9	119	620	3		2.883
COLOMBIA	2.426	2.034	179	212	253	2		2.682
CHINA	1.466	1.455		11	1.131			2.597
ECUADOR	2.335	2.008	48	278	207			2.542
BOLIVIA	1.399	898	33	469	126	0		1.526
SENEGAL	1.230	1.105	94	31	124	25		1.379
PARAGUAY	1.152	711	25	416	87			1.239
BRASIL	925	800	5	119	222	2		1.149
URUGUAY	897	809	6	82	177	1		1.075
RESTO PAISES	9.565	8.189	121	1.255	2.005	14		11.584
TOTAL NO UNIÓN EUROPEA	30.410	26.077	1.058	3.276	5.577	74		36.061
TOTAL EXTRANJEROS	56.378	50.355	1.244	4.779	19.526	151		76.055

CANARIAS

AFILIACIÓN DE EXTRANJEROS

DISTRIBUCIÓN POR REGÍMENES

Media noviembre 2018

REGÍMENES	GENERAL (Total)	General	S.E. Agrario	S.E. Hogar	AUTÓNOMOS	MAR	CARBÓN	TOTAL
DE LA UNIÓN EUROPEA	38.201	37.139	833	230	16.497	367	0	55.065
DE PAÍSES NO UNIÓN EUROPEA	37.683	33.751	1.587	2.345	7.058	263	0	45.004
TOTAL EXTRANJEROS	75.884	70.890	2.419	2.575	23.554	630	0	100.069

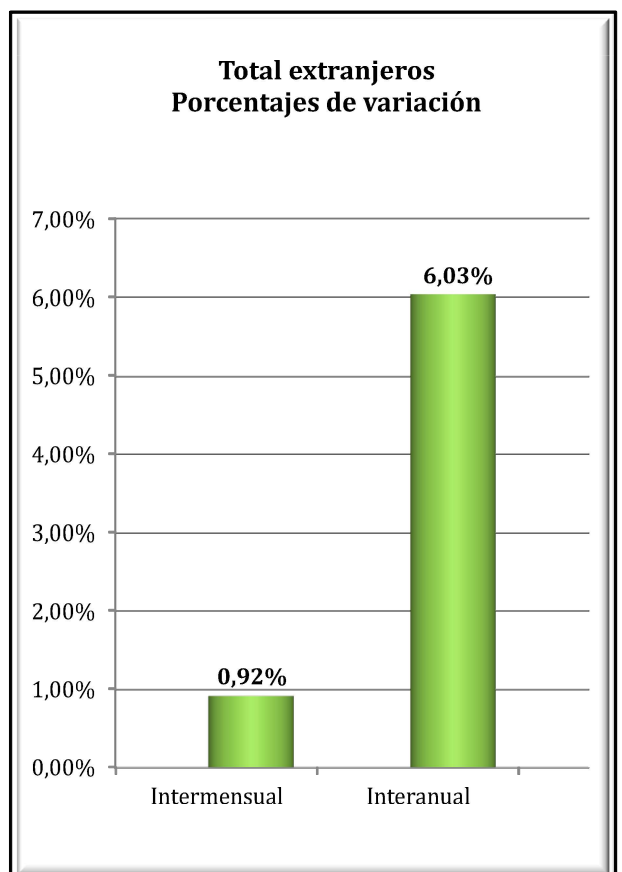
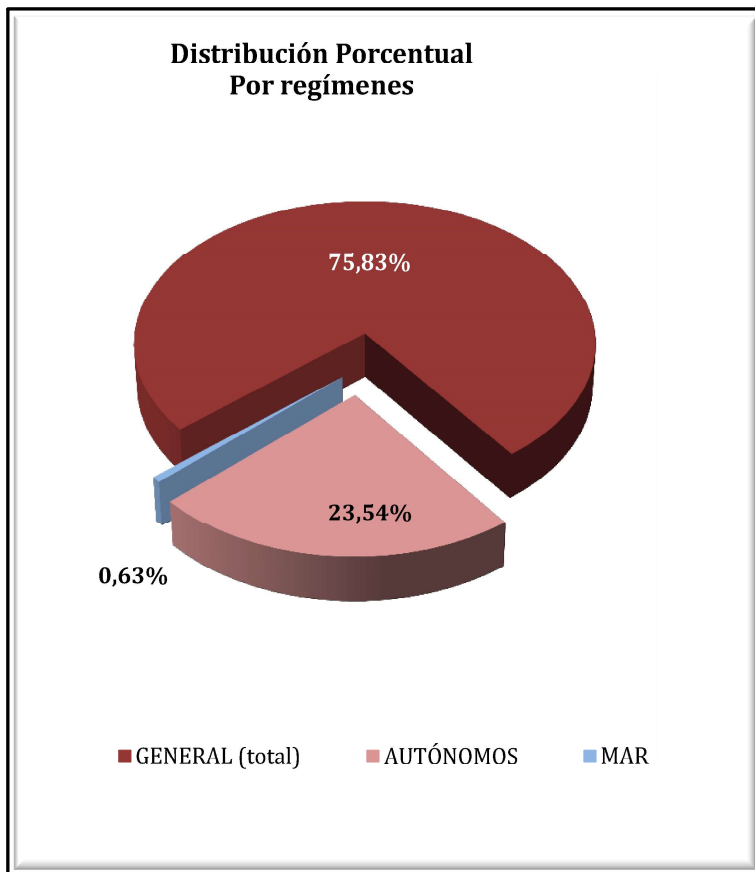

CANARIAS
AFILIADOS EXTRANJEROS
DISTRIBUCIÓN POR SECTORES DE ACTIVIDAD

Media noviembre 2018

SECTORES	RÉGIMEN GENERAL				RÉGIMEN ESP. TRAB. AUTÓNOMOS			
	UNIÓN EUROPEA	NO UNIÓN EUROPEA	TOTAL	% R. General	UNIÓN EUROPEA	NO UNIÓN EUROPEA	TOTAL	% R. Autónomos
Agricultura, Ganadería, Caza, Selvicultura y Pesca	33	107	140	0,18%	135	55	191	0,81%
Industrias Extractivas	0	7	7	0,01%	6	0	6	0,03%
Industria Manufacturera	672	843	1.515	2,00%	521	136	657	2,79%
Suministro de Energía Eléctrica, Gas, Vapor y Aire Acondicionado	8	8	16	0,02%	5	0	5	0,02%
Suministro de Agua, Actividades de Saneamiento, Gestión de Residuos y Descontaminación	38	76	114	0,15%	5	1	6	0,03%
Construcción	1.335	2.151	3.486	4,59%	1.450	415	1.865	7,92%
Comercio; Reparación vehículos motor y motocicletas	4.603	6.250	10.853	14,30%	3.129	2.826	5.955	25,28%
Transporte y Almacenamiento	1.075	890	1.965	2,59%	184	78	262	1,11%
Hostelería	17.103	16.184	33.287	43,87%	3.499	1.777	5.276	22,40%
Información y Comunicaciones	809	249	1.058	1,39%	543	97	639	2,71%
Actividades Financieras y de Seguros	174	41	214	0,28%	136	48	184	0,78%
Actividades Inmobiliarias	631	287	917	1,21%	833	170	1.003	4,26%
Actividades Profesionales Científicas y Técnicas	1.190	451	1.641	2,16%	1.323	187	1.510	6,41%
Actividades Administrativas y Servicios Auxiliares	4.000	2.526	6.526	8,60%	1.526	296	1.821	7,73%
Administración Pública y Defensa; Seguridad Social Obligatoria	170	298	468	0,62%	9	1	10	0,04%
Educación	1.659	347	2.006	2,64%	579	84	664	2,82%
Actividades Sanitarias y Servicios Centrales	1.160	1.103	2.263	2,98%	604	159	763	3,24%
Actividades Artísticas, Recreativas y de Entretenimiento	1.365	720	2.084	2,75%	751	151	902	3,83%
Otros Servicios	1.020	1.126	2.146	2,83%	1.256	575	1.832	7,78%
Actividades de los Hogares como Empleadores de Personal Doméstico y Productores de Bienes y Servicios para uso Propio	87	75	162	0,21%	2	2	4	0,02%
Actividades de Organizaciones y Organismo Extraterritoriales	7	13	20	0,03%	1	0	1	0,00%
S.E. Agrario	833	1.587	2.419	3,19%				
S.E. Hogar	230	2.345	2.575	3,39%				
TOTAL	38.201	37.683	75.884	100,00%	16.497	7.058	23.554	100,00%

CANARIAS
AFILIADOS EXTRANJEROS
DISTRIBUCIÓN POR PAÍSES DE PROCEDENCIA

Media noviembre 2018

PAÍSES	TOTAL GENERAL	General	S.E. Agrario	S.E. Hogar	AUTÓNOMOS	MAR	CARBÓN	TOTAL
UNIÓN EUROPEA								
ALEMANIA	4.542	4.480	27	35	3.090	63		7.695
AUSTRIA	319	313	2	4	239	5		562
BELGICA	803	802	0	0	510	23		1.336
BULGARIA	998	940	39	19	201	3		1.202
CHIPRE	7	6		1	3			10
CROACIA	114	114			30			144
DINAMARCA	258	257		1	132	2		392
ESLOVAQUIA	366	363	1	2	72	4		442
ESLOVENIA	148	148			55			203
ESTONIA	111	109	1	1	61	3		175
FINLANDIA	395	394		1	98	3		496
FRANCIA	1.265	1.258	3	3	672	20		1.957
GRECIA	85	85			34			119
HUNGRÍA	580	561	16	3	210	4		794
IRLANDA	577	576	1		242	4		823
ITALIA	12.205	12.119	47	40	5.794	78		18.077
LETONIA	223	221		2	76	4		303
LITUANIA	308	307	2		118	3		429
LUXEMBURGO	6	6			9			15
MALTA	4	4			3			7
PAISES BAJOS	968	965	3		443	27		1.438
POLONIA	1.246	1.132	96	19	438	13		1.697
PORTUGAL	1.888	1.849	10	29	292	7		2.188
REINO UNIDO	6.357	6.342	8	7	2.812	81		9.249
REPUBLICA CHECA	466	463	2	1	109	3		578
RUMANIA	3.250	2.616	575	60	532	14		3.797
SUECIA	711	709		2	221	5		938
TOTAL UNIÓN EUROPEA	38.201	37.139	833	230	16.497	367		55.065
NO UNIÓN EUROPEA								
MARRUECOS	5.515	4.914	532	68	401	49		5.965
CHINA	3.071	3.045	5	22	2.233			5.304
CUBA	4.609	4.013	241	355	363	14		4.986
VENEZUELA	3.972	3.774	43	155	593	2		4.567
COLOMBIA	3.731	3.463	69	199	291	9		4.031
ARGENTINA	1.709	1.630	12	66	371	8		2.088
INDIA	1.198	1.170	2	26	510			1.708
URUGUAY	1.109	1.060	7	42	164	4		1.278
FILIPINAS	1.192	722	13	457	37			1.229
SENEGAL	861	771	58	32	190	60		1.111
RESTO PAISES	10.717	9.190	604	923	1.904	116		12.737
TOTAL NO UNIÓN EUROPEA	37.683	33.751	1.587	2.345	7.058	263		45.004
TOTAL EXTRANJEROS	75.884	70.890	2.419	2.575	23.554	630		100.069

CANTABRIA

AFILIACIÓN DE EXTRANJEROS

DISTRIBUCIÓN POR REGÍMENES

Media noviembre 2018

REGÍMENES	GENERAL (Total)	General	S.E. Agrario	S.E. Hogar	AUTÓNOMOS	MAR	CARBÓN	TOTAL
DE LA UNIÓN EUROPEA	3.506	2.977	103	426	839	17	0	4.361
DE PAÍSES NO UNIÓN EUROPEA	6.165	4.738	186	1.241	1.206	100	0	7.471
TOTAL EXTRANJEROS	9.670	7.715	289	1.667	2.045	117	0	11.832

**Distribución porcentual
Por regímenes**

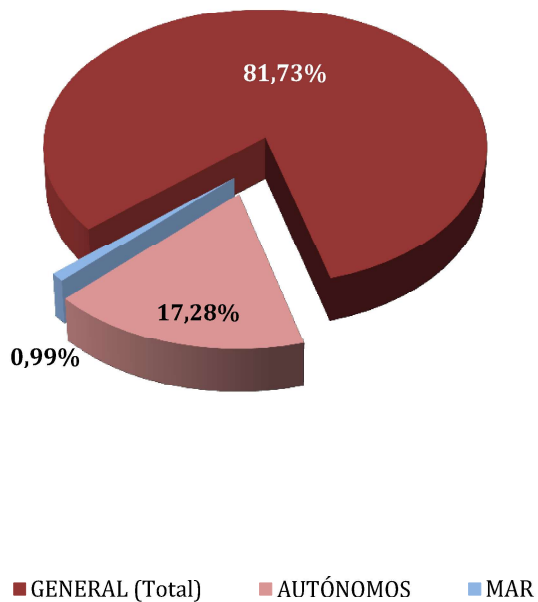

**Total extranjeros
Porcentajes de variación**

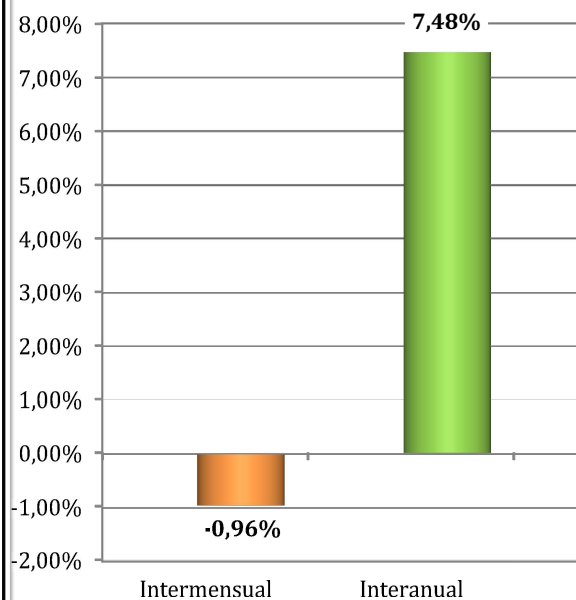

CANTABRIA
AFILIADOS EXTRANJEROS
DISTRIBUCIÓN POR SECTORES DE ACTIVIDAD

Media noviembre 2018

SECTORES	RÉGIMEN GENERAL				RÉGIMEN ESP. TRAB. AUTÓNOMOS			
	UNIÓN EUROPEA	NO UNIÓN EUROPEA	TOTAL	% R. General	UNIÓN EUROPEA	NO UNIÓN EUROPEA	TOTAL	% R. Autónomos
Agricultura, Ganadería, Caza, Selvicultura y Pesca	13	15	28	0,29%	14	8	22	1,08%
Industrias Extractivas	2	1	3	0,03%	0	0	0	0,00%
Industria Manufacturera	304	363	666	6,89%	40	24	63	3,10%
Suministro de Energía Eléctrica, Gas, Vapor y Aire Acondicionado	6	2	8	0,08%	0	0	0	0,00%
Suministro de Agua, Actividades de Saneamiento, Gestión de Residuos y Descontaminación	6	22	28	0,29%	0	0	0	0,00%
Construcción	439	492	931	9,62%	230	141	371	18,16%
Comercio; Reparación vehículos motor y motocicletas	273	569	842	8,71%	118	465	582	28,48%
Transporte y Almacenamiento	454	243	698	7,21%	41	38	79	3,88%
Hostelería	577	1.639	2.216	22,92%	119	235	354	17,32%
Información y Comunicaciones	32	38	70	0,72%	15	18	33	1,60%
Actividades Financieras y de Seguros	10	9	20	0,20%	5	4	9	0,44%
Actividades Inmobiliarias	4	6	10	0,10%	3	3	6	0,29%
Actividades Profesionales Científicas y Técnicas	75	84	159	1,65%	56	24	80	3,91%
Actividades Administrativas y Servicios Auxiliares	224	504	729	7,54%	36	39	76	3,70%
Administración Pública y Defensa; Seguridad Social Obligatoria	45	61	106	1,10%	0	0	0	0,00%
Educación	289	122	412	4,26%	93	38	131	6,39%
Actividades Sanitarias y Servicios Centrales	113	327	441	4,56%	22	20	42	2,04%
Actividades Artísticas, Recreativas y de Entretenimiento	38	78	116	1,20%	19	8	27	1,34%
Otros Servicios	63	146	209	2,16%	28	140	168	8,21%
Actividades de los Hogares como Empleadores de Personal Doméstico y Productores de Bienes y Servicios para uso Propio	9	14	23	0,24%	0	0	0	0,00%
Actividades de Organizaciones y Organismo Extraterritoriales	0	0	0	0,00%	0	1	1	0,05%
S.E. Agrario	103	186	289	2,99%				
S.E. Hogar	426	1.241	1.667	17,24%				
TOTAL	3.506	6.165	9.670	100,00%	839	1.206	2.045	100,00%

CANTABRIA
AFILIADOS EXTRANJEROS
DISTRIBUCIÓN POR PAÍSES DE PROCEDENCIA

Media noviembre 2018

PAÍSES	GENERAL	General (1)	S.E. Agrario	S.E. Hogar	AUTÓNOMOS	MAR	CARBÓN	TOTAL
UNIÓN EUROPEA								
ALEMANIA	73	70	1	2	45	0	0	118
AUSTRIA	6	6	0	0	1	0	0	7
BELGICA	16	16	0	0	16	0	0	32
BULGARIA	300	255	15	30	35	0	0	335
CHIPRE	1	1	0	0	0	0	0	1
CROACIA	11	10	0	1	1	0	0	12
DINAMARCA	0	0	0	0	2	0	0	2
ESLOVAQUIA	10	9	0	1	8	0	0	18
ESLOVENIA	2	2	0	0	0	0	0	2
ESTONIA	1	1	0	0	0	0	0	1
FINLANDIA	2	2	0	0	1	0	0	3
FRANCIA	155	152	0	3	67	0	0	222
GRECIA	16	16	0	0	2	0	0	18
HUNGRIA	15	14	0	1	3	0	0	18
IRLANDA	33	33	0	0	16	0	0	49
ITALIA	255	247	0	8	128	0	0	383
LETONIA	11	10	0	1	1	0	0	12
LITUANIA	26	16	8	2	9	0	0	35
LUXEMBURGO	1	1	0	0	0	0	0	1
MALTA	0	0	0	0	0	0	0	0
PAISES BAJOS	24	22	0	2	11	0	0	35
POLONIA	68	61	0	7	24	0	0	92
PORTUGAL	382	349	6	28	70	12	0	464
REINO UNIDO	149	149	0	0	88	0	0	237
REPUBLICA CHECA	3	3	0	0	4	0	0	7
RUMANIA	1.937	1.524	73	340	304	5	0	2.246
SUECIA	9	9	0	0	3	0	0	12
TOTAL UNIÓN EUROPEA	3.506	2.977	103	426	839	17	0	4.361
NO UNIÓN EUROPEA								
REPUBLICA DE MOLDAVIA	915	599	2	315	140	2	0	1.057
COLOMBIA	624	535	4	85	50	2	0	676
PERU	583	410	0	172	67	10	0	659
CHINA	188	186	0	2	339	0	0	526
MARRUECOS	459	351	73	35	45	0	0	503
PARAGUAY	344	202	3	139	31	0	0	375
BRASIL	307	259	2	46	51	1	0	359
UCRANIA	315	246	2	68	41	0	0	356
DOMINICANA (REPUBLICA)	289	242	0	47	38	0	0	327
ECUADOR	277	202	7	68	19	0	0	296
RESTO PAISES	1.865	1.508	93	264	386	86	0	2.336
TOTAL NO UNIÓN EUROPEA	6.165	4.738	186	1.241	1.206	100	0	7.471
TOTAL EXTRANJEROS	9.670	7.715	289	1.667	2.045	117	0	11.832

(1) No se incluyen los afiliados de los Sistemas Especiales Agrario y Hogar

CASTILLA Y LEÓN

AFILIACIÓN DE EXTRANJEROS

DISTRIBUCIÓN POR REGÍMENES

Media noviembre 2018

REGÍMENES	TOTAL GENERAL	General	S.E. Agrario	S.E. Hogar	AUTÓNOMOS	MAR	CARBÓN	TOTAL
DE LA UNIÓN EUROPEA	25.657	20.139	3.425	2.093	3.341	0	2	29.000
DE PAÍSES NO UNIÓN EUROPEA	21.631	16.807	1.654	3.170	3.656	0	0	25.287
TOTAL EXTRANJEROS	47.288	36.946	5.079	5.263	6.996	0	2	54.286

Distribución Porcentual

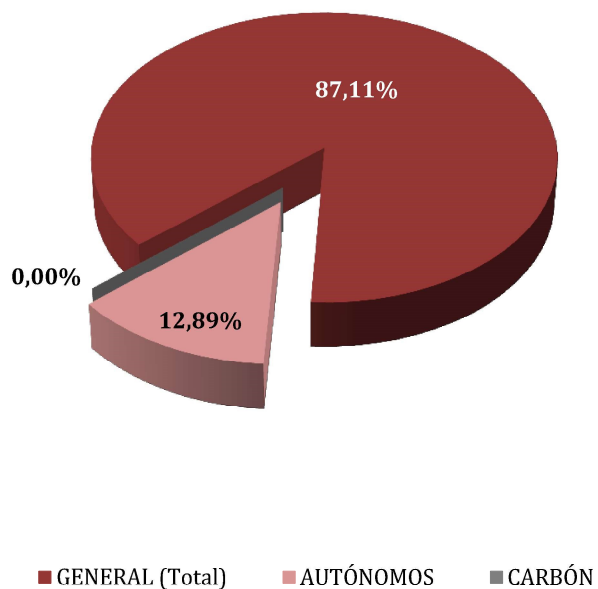

**Total extranjeros
Porcentajes de variación**

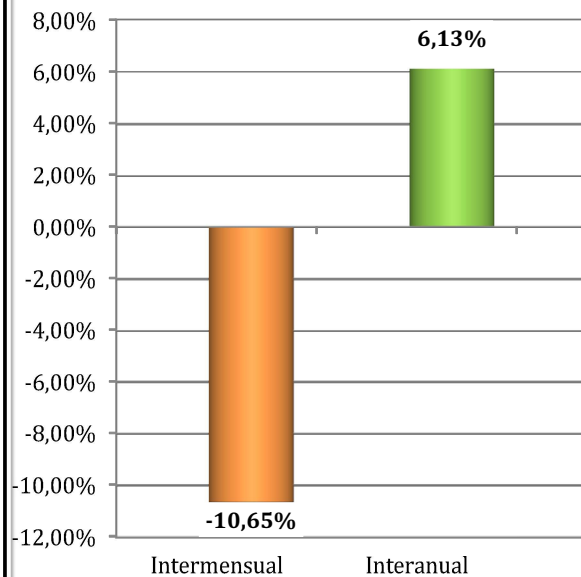

CASTILLA Y LEÓN
AFILIACIÓN DE EXTRANJEROS
DISTRIBUCIÓN POR SECTORES DE ACTIVIDAD

Media noviembre 2018

SECTORES	RÉGIMEN GENERAL				RÉGIMEN ESP. TRAB. AUTÓNOMOS			
	UNIÓN EUROPEA	NO UNIÓN EUROPEA	TOTAL	% R. General	UNIÓN EUROPEA	NO UNIÓN EUROPEA	TOTAL	% R. Autónomos
Agricultura, Ganadería, Caza, Selvicultura y Pesca	1.416	914	2.330	4,93%	240	93	333	4,76%
Industrias Extractivas	62	27	89	0,19%	2	2	4	0,06%
Industria Manufacturera	3.115	2.400	5.515	11,66%	169	142	311	4,44%
Suministro de Energía Eléctrica, Gas, Vapor y Aire Acondicionado	10	4	14	0,03%	2	0	2	0,03%
Suministro de Agua, Actividades de Saneamiento, Gestión de Residuos y Descontaminación	76	85	161	0,34%	2	1	3	0,04%
Construcción	2.050	1.795	3.846	8,13%	954	297	1.250	17,87%
Comercio; Reparación vehículos motor y motocicletas	2.265	1.883	4.147	8,77%	499	1.455	1.954	27,92%
Transporte y Almacenamiento	2.898	546	3.444	7,28%	220	87	307	4,39%
Hostelería	3.290	3.899	7.189	15,20%	597	733	1.330	19,01%
Información y Comunicaciones	82	66	148	0,31%	35	46	81	1,16%
Actividades Financieras y de Seguros	27	19	46	0,10%	21	20	41	0,59%
Actividades Inmobiliarias	42	19	61	0,13%	5	6	11	0,16%
Actividades Profesionales Científicas y Técnicas	242	333	575	1,22%	120	70	190	2,72%
Actividades Administrativas y Servicios Auxiliares	1.724	1.555	3.279	6,94%	105	68	173	2,48%
Administración Pública y Defensa; Seguridad Social Obligatoria	400	606	1.006	2,13%	1	1	2	0,03%
Educación	810	432	1.242	2,63%	168	75	243	3,47%
Actividades Sanitarias y Servicios Centrales	1.116	1.528	2.643	5,59%	53	54	107	1,52%
Actividades Artísticas, Recreativas y de Entretenimiento	214	295	509	1,08%	26	28	54	0,77%
Otros Servicios	269	381	650	1,37%	115	475	590	8,43%
Actividades de los Hogares como Empleadores de Personal Doméstico y Productores de Bienes y Servicios para uso Propio	31	21	53	0,11%	7	1	8	0,11%
Actividades de Organizaciones y Organismo Extraterritoriales	1	0	1	0,00%	0	2	2	0,03%
S.E. Agrario	3.425	1.654	5.079	10,74%				
S.E. Hogar	2.093	3.170	5.263	11,13%				
TOTAL	25.657	21.631	47.288	100,00%	3.341	3.656	6.996	100,00%

CASTILLA Y LEÓN
AFILIACIÓN DE EXTRANJEROS

DISTRIBUCIÓN POR PAÍSES DE PROCEDENCIA

Media noviembre 2018

PAÍSES	GENERAL	General	S.E. Agrario	S.E. Hogar	AUTÓNOMOS	MAR	CARBÓN	TOTAL
UNIÓN EUROPEA								
ALEMANIA	178	174	1	3	90			267
AUSTRIA	15	15			7			22
BELGICA	49	49			30			80
BULGARIA	8.071	6.190	1.043	838	709			8.781
CHIPRE	4	4			1			5
CROACIA	20	18	1	1				20
DINAMARCA	16	16			8			24
ESLOVAQUIA	38	35	1	2	9			47
ESLOVENIA	7	7			1			8
ESTONIA	9	9			1			10
FINLANDIA	4	4			1			5
FRANCIA	525	514	4	7	144			669
GRECIA	32	32			2			34
HUNGRÍA	38	38			1			39
IRLANDA	75	75			28			103
ITALIA	721	694	6	21	207			928
LETONIA	27	24	1	2	3			30
LITUANIA	79	71	4	4	7			86
LUXEMBURGO	1	1						1
MALTA	2	1		1				2
PAISES BAJOS	70	63		6	41			110
POLONIA	729	624	22	82	126			855
PORTUGAL	3.281	2.993	158	130	600		2	3.883
REINO UNIDO	319	318	0	1	145			464
REPUBLICA CHECA	27	24	1	2	9			36
RUMANIA	11.301	8.127	2.183	992	1.158			12.459
SUECIA	20	19		1	12			32
TOTAL UNIÓN EUROPEA	25.657	20.139	3.425	2.093	3.341		2	29.000
NO UNIÓN EUROPEA								
MARRUECOS	6.006	4.253	1.128	626	417			6.423
COLOMBIA	1.993	1.700	35	257	181			2.174
CHINA	523	519		4	1.159			1.682
DOMINICANA (REPUBLICA)	1.469	1.112	25	333	191			1.661
ECUADOR	1.284	1.077	35	173	104			1.388
BRASIL	999	828	13	159	190			1.190
PERU	912	701	15	195	90			1.002
VENEZUELA	865	775	8	82	116			980
BOLIVIA	641	432	24	185	59			700
HONDURAS	654	345	17	292	21			674
RESTO PAISES	6.285	5.066	355	864	1.129			7.413
TOTAL NO UNIÓN EUROPEA	21.631	16.807	1.654	3.170	3.656			25.287
TOTAL EXTRANJEROS	47.288	36.946	5.079	5.263	6.996		2	54.286

CASTILLA-LA MANCHA
AFILIACIÓN DE EXTRANJEROS
DISTRIBUCIÓN POR REGÍMENES

Media noviembre 2018

REGÍMENES	GENERAL (Total)	General	S.E. Agrario	S.E. Hogar	AUTÓNOMOS	MAR	CARBÓN	TOTAL
DE LA UNIÓN EUROPEA	28.997	20.211	7.019	1.768	3.669	0	0	32.667
DE PAÍSES NO UNIÓN EUROPEA	24.511	17.348	5.144	2.019	4.323	0	0	28.834
TOTAL EXTRANJEROS	53.508	37.559	12.162	3.787	7.993	0	0	61.501

Distribución porcentual por regímenes

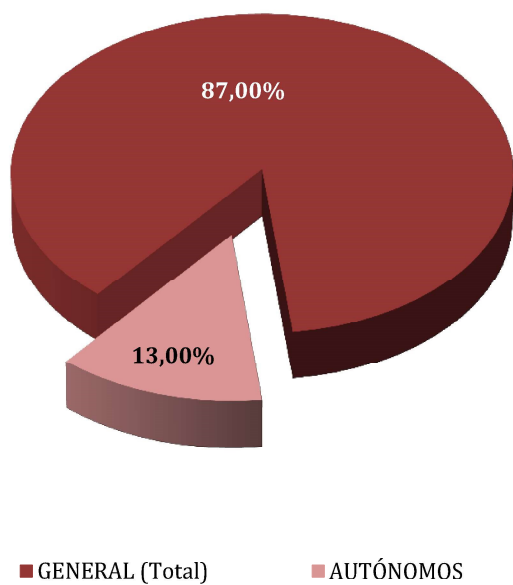

**Total extranjeros
Porcentajes de variación**

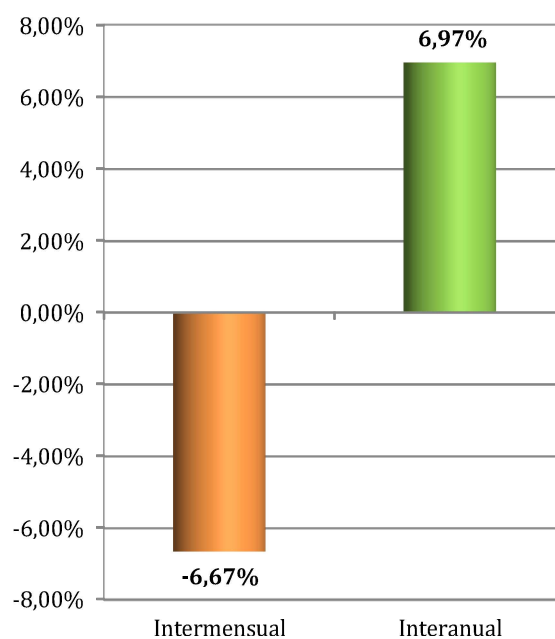

CASTILLA-LA MANCHA
AFILIADOS EXTRANJEROS
DISTRIBUCIÓN POR SECTORES DE ACTIVIDAD

Media noviembre 2018

SECTORES	RÉGIMEN GENERAL				RÉGIMEN ESP. TRAB. AUTÓNOMOS			
	UNIÓN EUROPEA	NO UNIÓN EUROPEA	TOTAL	% R. General	UNIÓN EUROPEA	NO UNIÓN EUROPEA	TOTAL	% R. Autónomos
Agricultura, Ganadería, Caza, Selvicultura y Pesca	762	515	1.276	2,39%	120	84	204	2,55%
Industrias Extractivas	42	25	66	0,12%	0	1	1	0,01%
Industria Manufacturera	3.946	2.740	6.685	12,49%	486	255	741	9,27%
Suministro de Energía Eléctrica, Gas, Vapor y Aire Acondicionado	15	8	23	0,04%	3	0	3	0,04%
Suministro de Agua, Actividades de Saneamiento, Gestión de Residuos y Descontaminación	115	119	234	0,44%	2	1	3	0,04%
Construcción	2.992	2.364	5.356	10,01%	1.029	290	1.319	16,50%
Comercio; Reparación vehículos motor y motocicletas	2.234	2.707	4.942	9,24%	600	2.213	2.813	35,19%
Transporte y Almacenamiento	3.235	1.194	4.429	8,28%	303	110	413	5,17%
Hostelería	2.792	2.790	5.582	10,43%	574	619	1.193	14,93%
Información y Comunicaciones	64	52	116	0,22%	34	41	75	0,94%
Actividades Financieras y de Seguros	17	14	31	0,06%	13	11	23	0,29%
Actividades Inmobiliarias	38	30	68	0,13%	6	4	10	0,13%
Actividades Profesionales Científicas y Técnicas	166	127	293	0,55%	68	68	136	1,70%
Actividades Administrativas y Servicios Auxiliares	1.494	2.112	3.606	6,74%	93	79	172	2,15%
Administración Pública y Defensa; Seguridad Social Obligatoria	670	941	1.611	3,01%	0	0	0	0,00%
Educación	371	186	557	1,04%	122	51	173	2,16%
Actividades Sanitarias y Servicios Centrales	840	872	1.712	3,20%	39	64	103	1,28%
Actividades Artísticas, Recreativas y de Entretenimiento	158	150	308	0,58%	40	27	66	0,83%
Otros Servicios	235	396	631	1,18%	138	405	543	6,79%
Actividades de los Hogares como Empleadores de Personal Doméstico y Productores de Bienes y Servicios para uso Propio	24	7	31	0,06%	1	0	1	0,01%
Actividades de Organizaciones y Organismo Extraterritoriales	0	0	0	0,00%	0	0	0	0,00%
S.E. Agrario	7.019	5.144	12.162	22,73%				
S.E. Hogar	1.768	2.019	3.787	7,08%				
TOTAL	28.997	24.511	53.508	100,00%	3.669	4.323	7.993	100,00%

CASTILLA-LA MANCHA

AFILIADOS EXTRANJEROS

DISTRIBUCIÓN POR PAÍSES DE PROCEDENCIA

Media noviembre 2018

PAÍSES	TOTAL GENERAL	General	S.E. Agrario	S.E. Hogar	AUTÓNOMOS	MAR	CARBÓN	TOTAL
UNIÓN EUROPEA								
ALEMANIA	100	98	1	1	35			135
AUSTRIA	12	12	0		7			19
BELGICA	30	30	0		13			44
BULGARIA	2.158	1.620	409	129	172			2.330
CHIPRE	1	1						1
CROACIA	7	7			9			16
DINAMARCA	4	4			4			8
ESLOVAQUIA	17	16	1		6			23
ESLOVENIA	2	2						2
ESTONIA	3	3			1			4
FINLANDIA	4	3	1		2			6
FRANCIA	262	257	3	1	83			345
GRECIA	7	7	0		4			11
HUNGRÍA	35	33	1	1	8			43
IRLANDA	49	49			19			68
ITALIA	552	529	6	18	172			724
LETONIA	20	16	3	1	5			25
LITUANIA	87	68	15	3	11			98
LUXEMBURGO	2	2			1			3
MALTA	0		0					0
PAISES BAJOS	41	41	0		19			59
POLONIA	548	510	18	20	140			689
PORTUGAL	659	611	33	15	101			759
REINO UNIDO	207	207			118			325
REPUBLICA CHECA	23	20	2	1	4			27
RUMANIA	24.164	16.063	6.524	1.577	2.734			26.898
SUECIA	2	2			2			4
TOTAL UNIÓN EUROPEA	28.997	20.211	7.019	1.768	3.669			32.667
NO UNIÓN EUROPEA								
MARRUECOS	7.963	4.907	2.733	323	673			8.636
CHINA	1.286	1.251	6	30	1.695			2.982
ECUADOR	1.990	1.313	540	138	120			2.110
COLOMBIA	1.651	1.374	104	172	224			1.875
UCRANIA	1.464	1.078	207	178	133			1.597
BOLIVIA	1.161	554	415	193	81			1.242
PARAGUAY	902	612	101	188	143			1.044
PERU	899	773	24	102	88			986
DOMINICANA (REPUBLICA)	691	584	30	77	110			802
VENEZUELA	551	495	7	49	82			634
RESTO PAISES	5.952	4.406	976	570	974			6.926
TOTAL NO UNIÓN EUROPEA	24.511	17.348	5.144	2.019	4.323			28.834
TOTAL EXTRANJEROS	53.508	37.559	12.162	3.787	7.993			61.501

CATALUÑA
AFILIACIÓN DE EXTRANJEROS
DISTRIBUCIÓN POR RÉGIMENES

Media noviembre 2018

REGÍMENES	GENERAL (Total)	General	S.E. Agrario	S.E. Hogar	AUTÓNOMOS	MAR	CARBÓN	TOTAL
DE LA UNIÓN EUROPEA	129.075	122.444	3.487	3.143	28.376	151	0	157.602
DE PAÍSES NO UNIÓN EUROPEA	273.406	232.911	11.894	28.601	46.302	536	0	320.244
TOTAL EXTRANJEROS	402.481	355.355	15.382	31.744	74.678	688	0	477.846

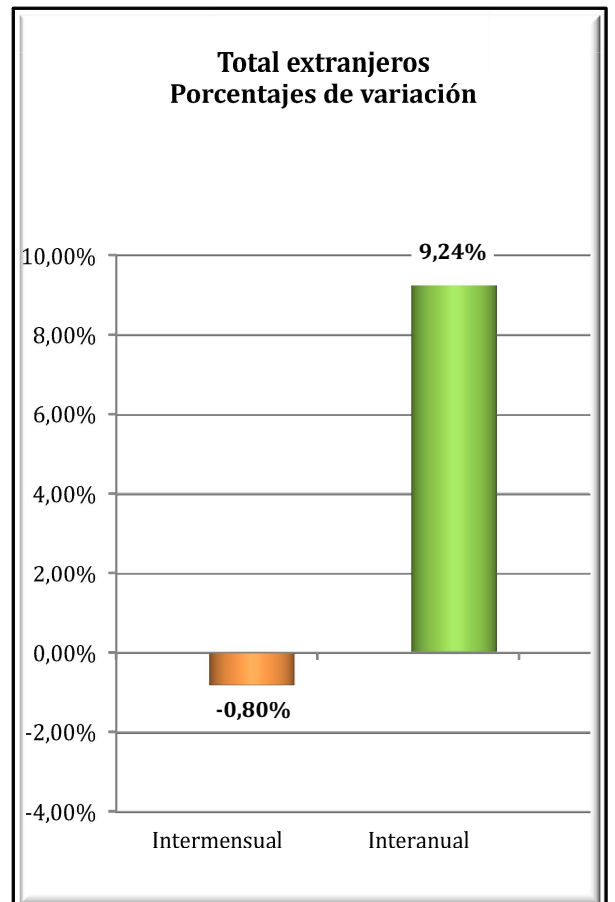
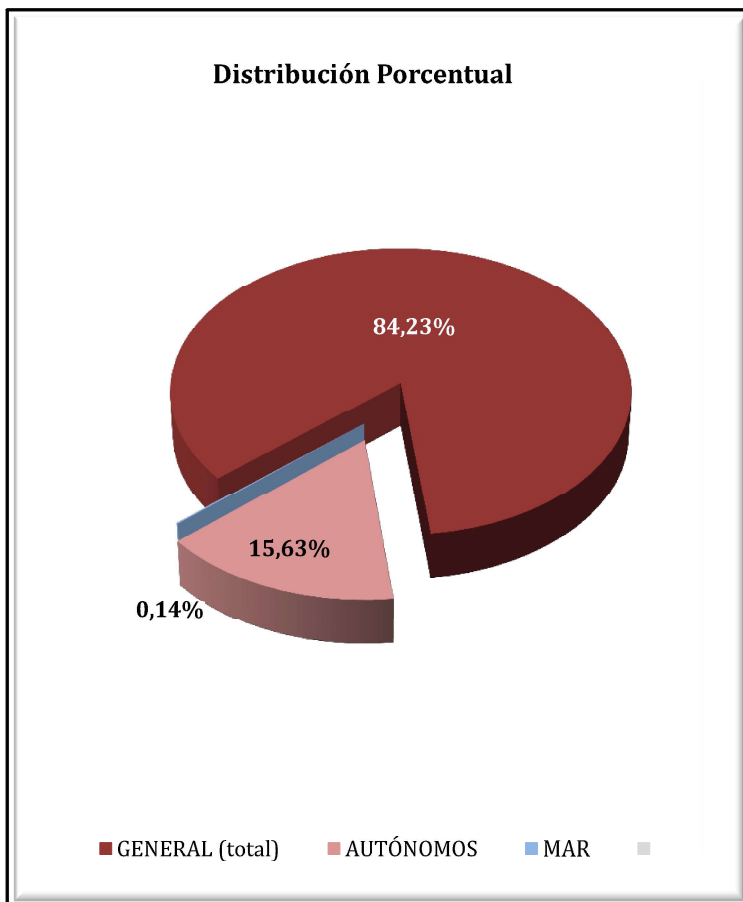

CATALUÑA

AFILIADOS EXTRANJEROS

DISTRIBUCIÓN POR SECTORES DE ACTIVIDAD

Media noviembre 2018

SECTORES	RÉGIMEN GENERAL				RÉGIMEN ESP. TRAB. AUTÓNOMOS			
	UNIÓN EUROPEA	NO UNIÓN EUROPEA	TOTAL	% R. General	UNIÓN EUROPEA	NO UNIÓN EUROPEA	TOTAL	% R. Autónomos
Agricultura, Ganadería, Caza, Selvicultura y Pesca	1.476	2.213	3.689	0,92%	314	300	614	0,82%
Industrias Extractivas	121	64	185	0,05%	6	1	7	0,01%
Industria Manufacturera	13.673	26.255	39.928	9,92%	2.439	4.532	6.971	9,33%
Suministro de Energía Eléctrica, Gas, Vapor y Aire Acondicionado	59	69	128	0,03%	8	0	8	0,01%
Suministro de Agua, Actividades de Saneamiento, Gestión de Residuos y Descontaminación	307	1.443	1.750	0,43%	12	27	39	0,05%
Construcción	5.647	24.927	30.574	7,60%	2.646	4.081	6.728	9,01%
Comercio; Reparación vehículos motor y motocicletas	18.907	40.900	59.808	14,86%	4.580	13.171	17.751	23,77%
Transporte y Almacenamiento	8.736	8.128	16.864	4,19%	2.347	3.053	5.400	7,23%
Hostelería	15.845	46.968	62.813	15,61%	3.102	11.930	15.032	20,13%
Información y Comunicaciones	8.393	5.124	13.517	3,36%	1.459	926	2.385	3,19%
Actividades Financieras y de Seguros	1.116	897	2.012	0,50%	251	181	432	0,58%
Actividades Inmobiliarias	987	1.755	2.742	0,68%	535	323	858	1,15%
Actividades Profesionales Científicas y Técnicas	12.268	8.407	20.675	5,14%	3.917	1.402	5.319	7,12%
Actividades Administrativas y Servicios Auxiliares	16.183	33.939	50.122	12,45%	2.039	1.491	3.530	4,73%
Administración Pública y Defensa; Seguridad Social Obligatoria	1.055	2.606	3.661	0,91%	10	1	11	0,01%
Educación	8.374	4.728	13.102	3,26%	1.755	621	2.376	3,18%
Actividades Sanitarias y Servicios Centrales	4.853	13.757	18.611	4,62%	784	598	1.381	1,85%
Actividades Artísticas, Recreativas y de Entretenimiento	2.049	3.180	5.229	1,30%	870	455	1.325	1,77%
Otros Servicios	2.120	6.939	9.059	2,25%	1.287	3.196	4.483	6,00%
Actividades de los Hogares como Empleadores de Personal Doméstico y Productores de Bienes y Servicios para uso Propio	181	527	708	0,18%	11	5	16	0,02%
Actividades de Organizaciones y Organismo Extraterritoriales	95	84	179	0,04%	5	7	12	0,02%
S.E. Agrario	3.487	11.894	15.382	3,82%				
S.E. Hogar	3.143	28.601	31.744	7,89%				
TOTAL	129.075	273.406	402.481	100,00%	28.376	46.302	74.678	100,00%

CATALUÑA

AFILIADOS EXTRANJEROS

DISTRIBUCIÓN POR PAÍSES DE PROCEDENCIA

Media noviembre 2018

PAÍSES	TOTAL GENERAL	General	S.E. Agrario	S.E. Hogar	AUTÓNOMOS	MAR	CARBÓN	TOTAL
UNIÓN EUROPEA								
ALEMANIA	6.718	6.694	6	18	2.186	17		8.920
AUSTRIA	612	610	1	1	208			820
BELGICA	1.791	1.785	3	4	616	3		2.410
BULGARIA	4.866	4.384	217	265	859	2		5.727
CHIPRE	85	85			20			105
CROACIA	299	299			56			356
DINAMARCA	423	423			201			624
ESLOVAQUIA	675	653	12	10	86	1		763
ESLOVENIA	194	193		1	31			225
ESTONIA	165	161	2	2	26			191
FINLANDIA	453	449		4	96			549
FRANCIA	14.371	14.319	24	28	4.588	15		18.975
GRECIA	876	876			156			1.032
HUNGRÍA	811	800	4	7	151			962
IRLANDA	1.097	1.096		1	327			1.423
ITALIA	29.831	29.683	16	132	6.321	39		36.191
LETONIA	334	316	9	9	59	1		394
LITUANIA	1.074	981	68	24	149	1		1.224
LUXEMBURGO	31	31			7			38
MALTA	47	42	5		8			55
PAISES BAJOS	3.305	3.282	5	19	1.274	3		4.582
POLONIA	5.044	4.861	99	84	719	2		5.765
PORTUGAL	7.330	7.158	56	117	1.019	4		8.353
REINO UNIDO	7.565	7.543	7	15	2.785	9		10.359
REPUBLICA CHECA	725	712	7	6	129	2		856
RUMANIA	38.935	33.596	2.947	2.392	5.959	50		44.944
SUECIA	1.416	1.412	1	4	342	1		1.759
TOTAL UNIÓN EUROPEA	129.075	122.444	3.487	3.143	28.376	151		157.602
NO UNIÓN EUROPEA								
MARRUECOS	55.116	47.814	5.085	2.217	4.574	236		59.925
CHINA	14.388	14.158	46	185	14.897			29.285
PAKISTAN	16.041	15.423	497	120	4.395	2		20.438
BOLIVIA	15.227	9.993	60	5.174	1.051	2		16.280
ECUADOR	12.828	11.460	177	1.192	1.039	10		13.877
COLOMBIA	11.330	10.484	149	698	1.106	4		12.440
HONDURAS	11.175	6.476	50	4.649	432	1		11.608
SENEGAL	9.668	7.915	1.538	215	554	159		10.382
PERU	9.344	8.050	13	1.281	763	27		10.134
INDIA	7.852	7.495	272	84	2.090	1		9.943
RESTO PAISES	110.436	93.643	4.007	12.786	15.401	94		125.931
TOTAL UNIÓN EUROPEA	273.406	232.911	11.894	28.601	46.302	536		320.244
TOTAL EXTRANJEROS	402.481	355.355	15.382	31.744	74.678	688		477.846

COMUNIDAD VALENCIANA
AFILIACIÓN DE EXTRANJEROS
DISTRIBUCIÓN POR REGÍMENES

Media noviembre 2018

REGÍMENES	GENERAL (Total)	General	S.E. Agrario	S.E. Hogar	AUTÓNOMOS	MAR	CARBÓN	TOTAL
DE LA UNIÓN EUROPEA	83.879	67.523	11.218	5.138	24.717	93	0	108.689
DE PAÍSES NO UNIÓN EUROPEA	92.606	62.544	21.896	8.165	20.429	334	0	113.368
TOTAL EXTRANJEROS	176.484	130.067	33.114	13.303	45.146	427	0	222.057

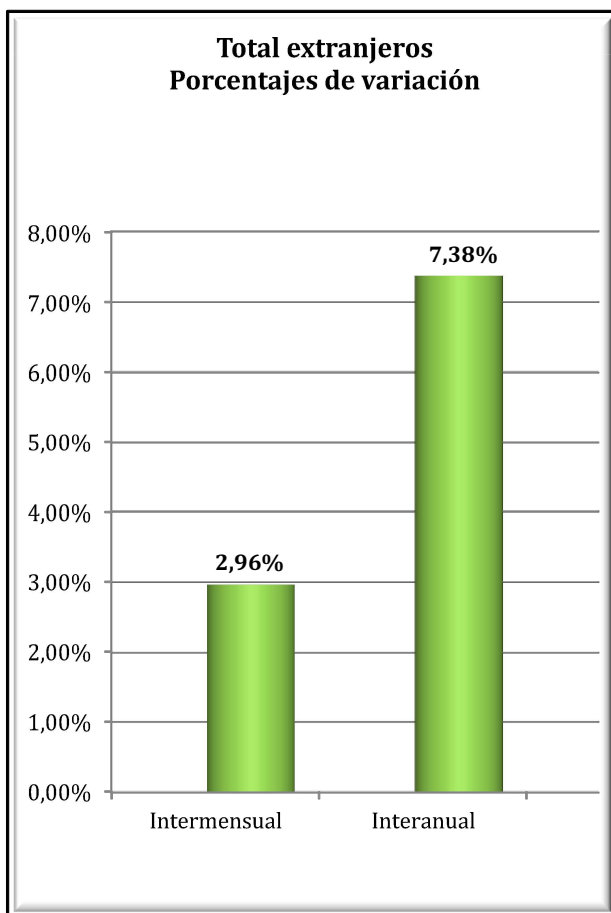
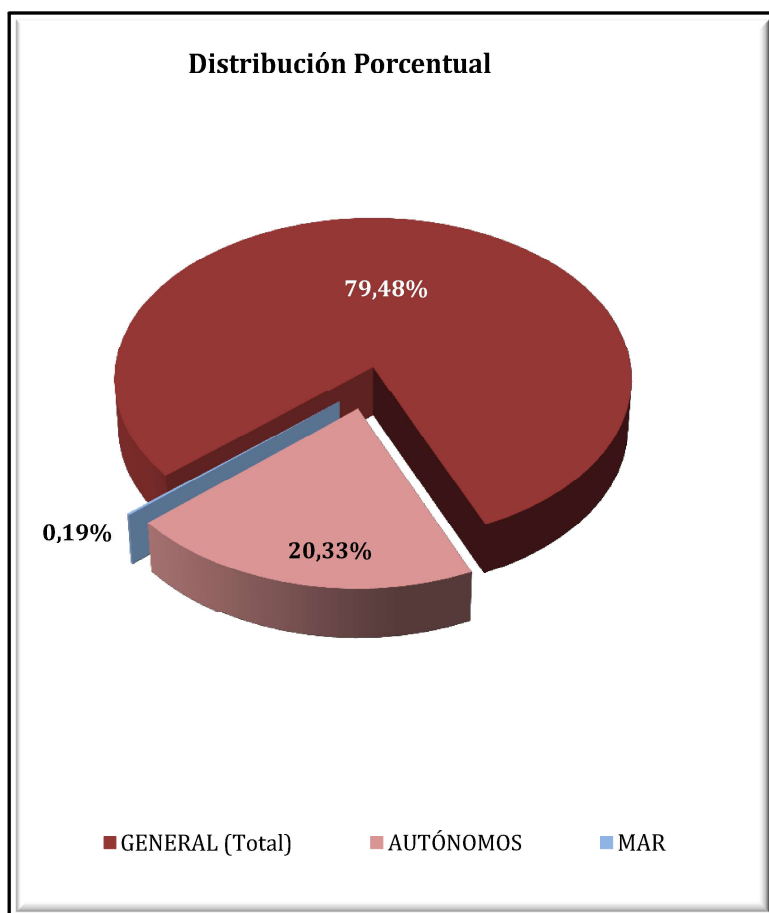

COMUNIDAD VALENCIANA
AFILIADOS EXTRANJEROS
DISTRIBUCIÓN POR SECTORES DE ACTIVIDAD

Media noviembre 2018

SECTORES	RÉGIMEN GENERAL				RÉGIMEN ESP. TRAB. AUTÓNOMOS			
	UNIÓN EUROPEA	NO UNIÓN EUROPEA	TOTAL	% R. General	UNIÓN EUROPEA	NO UNIÓN EUROPEA	TOTAL	% R. Autónomos
Agricultura, Ganadería, Caza, Selvicultura y Pesca	426	437	863	0,49%	200	109	310	0,69%
Industrias Extractivas	54	31	84	0,05%	2	3	5	0,01%
Industria Manufacturera	7.230	6.113	13.343	7,56%	945	853	1.798	3,98%
Suministro de Energía Eléctrica, Gas, Vapor y Aire Acondicionado	34	11	45	0,03%	7	2	9	0,02%
Suministro de Agua, Actividades de Saneamiento, Gestión de Residuos y Descontaminación	358	324	682	0,39%	7	5	12	0,03%
Construcción	5.796	6.240	12.036	6,82%	3.633	1.480	5.113	11,33%
Comercio; Reparación vehículos motor y motocicletas	11.994	13.779	25.773	14,60%	4.629	8.096	12.725	28,19%
Transporte y Almacenamiento	5.759	2.279	8.037	4,55%	1.782	593	2.375	5,26%
Hostelería	15.737	17.794	33.532	19,00%	4.578	5.337	9.914	21,96%
Información y Comunicaciones	1.232	891	2.123	1,20%	703	349	1.052	2,33%
Actividades Financieras y de Seguros	524	167	691	0,39%	293	112	405	0,90%
Actividades Inmobiliarias	1.185	758	1.943	1,10%	1.280	362	1.641	3,64%
Actividades Profesionales Científicas y Técnicas	1.943	1.215	3.158	1,79%	1.623	418	2.041	4,52%
Actividades Administrativas y Servicios Auxiliares	5.066	5.052	10.118	5,73%	1.759	618	2.377	5,27%
Administración Pública y Defensa; Seguridad Social Obligatoria	648	749	1.397	0,79%	6	3	9	0,02%
Educación	4.080	1.367	5.447	3,09%	836	227	1.064	2,36%
Actividades Sanitarias y Servicios Centrales	2.444	2.353	4.797	2,72%	622	281	903	2,00%
Actividades Artísticas, Recreativas y de Entretenimiento	1.362	1.092	2.454	1,39%	491	176	666	1,48%
Otros Servicios	1.373	1.730	3.103	1,76%	1.314	1.399	2.713	6,01%
Actividades de los Hogares como Empleadores de Personal Doméstico y Productores de Bienes y Servicios para uso Propio	258	142	400	0,23%	4	3	7	0,02%
Actividades de Organizaciones y Organismo Extraterritoriales	22	20	41	0,02%	3	3	6	0,01%
S.E. Agrario	11.218	21.896	33.114	18,76%				
S.E. Hogar	5.138	8.165	13.303	7,54%				
TOTAL	83.879	92.606	176.484	100,00%	24.717	20.429	45.146	100,00%

COMUNIDAD VALENCIANA

AFILIADOS EXTRANJEROS

DISTRIBUCIÓN POR PAÍSES DE PROCEDENCIA

Media noviembre 2018

PAÍSES	TOTAL GENERAL	General	S.E. Agrario	S.E. Hogar	AUTÓNOMOS	MAR	CARBÓN	TOTAL
UNIÓN EUROPEA								
ALEMANIA	2.390	2.345	8	37	1.946	6		4.343
AUSTRIA	124	121	1	2	112	1		237
BELGICA	1.053	1.043	3	7	1.013	3		2.069
BULGARIA	8.974	6.748	1.696	530	1.498	2		10.473
CHIPRE	10	10			3			13
CROACIA	69	68		1	32			101
DINAMARCA	122	119	2	1	113	1		236
ESLOVAQUIA	361	331	18	12	90	1		452
ESLOVENIA	67	64	2	2	18			85
ESTONIA	84	77	4	3	42			126
FINLANDIA	144	144			121			266
FRANCIA	3.248	3.185	28	36	1.727	10		4.986
GRECIA	130	128	1	0	44	2		175
HUNGRIA	416	403	7	7	195	2		613
IRLANDA	560	558	1	1	256	1		817
ITALIA	8.077	7.915	73	89	3.198	23		11.297
LETONIA	318	233	76	9	96			414
LITUANIA	2.279	1.431	793	54	312	1		2.592
LUXEMBURGO	5	4	1		5			10
MALTA	6	5	1		6			12
PAISES BAJOS	1.466	1.452	6	8	1.461	1		2.928
POLONIA	2.024	1.782	158	84	609	5		2.638
PORTUGAL	1.879	1.772	53	54	438	6		2.323
REINO UNIDO	7.715	7.657	14	43	5.152	1		12.867
REPUBLICA CHECA	357	321	27	9	97			454
RUMANIA	41.513	29.121	8.246	4.146	5.691	24		47.228
SUECIA	490	487		3	441	2		933
TOTAL UNIÓN EUROPEA	83.879	67.523	11.218	5.138	24.717	93		108.689
NO UNIÓN EUROPEA								
MARRUECOS	20.159	10.528	9.071	561	2.544	172		22.876
CHINA	5.031	4.992	2	37	6.428			11.459
ECUADOR	7.295	4.666	1.999	630	559	3		7.857
COLOMBIA	6.402	5.505	268	628	843	1		7.245
UCRANIA	6.090	4.855	427	807	886	9		6.985
PAKISTAN	5.429	2.492	2.918	18	1.046	1		6.476
BOLIVIA	4.341	2.275	659	1.407	298	3		4.641
ARGENTINA	3.067	2.817	43	207	888	5		3.960
ARGELIA	3.170	1.873	1.228	70	555	15		3.741
FEDERACION DE RUSIA	2.528	2.243	66	220	893	2		3.423
RESTO PAISES	29.095	20.299	5.216	3.580	5.489	122		34.706
TOTAL NO UNIÓN EUROPEA	92.606	62.544	21.896	8.165	20.429	334		113.368
TOTAL EXTRANJEROS	176.484	130.067	33.114	13.303	45.146	427		222.057

EXTREMADURA
AFILIACIÓN DE EXTRANJEROS
DISTRIBUCIÓN POR REGÍMENES

Media noviembre 2018

REGÍMENES	GENERAL	General (1)	S.E. Agrario	S.E. Hogar	AUTÓNOMOS	MAR	CARBÓN	TOTAL
DE LA UNIÓN EUROPEA	5.831	2.800	2.832	199	815	0	0	6.645
DE PAÍSES NO UNIÓN EUROPEA	5.193	2.555	2.066	572	1.344	0	0	6.537
TOTAL EXTRANJEROS	11.023	5.355	4.897	771	2.159	0	0	13.182

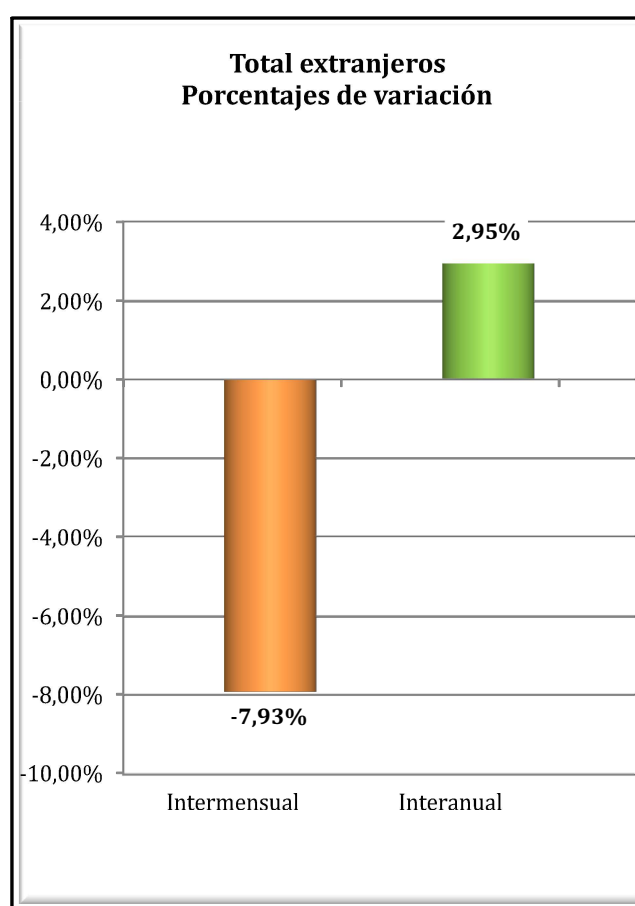
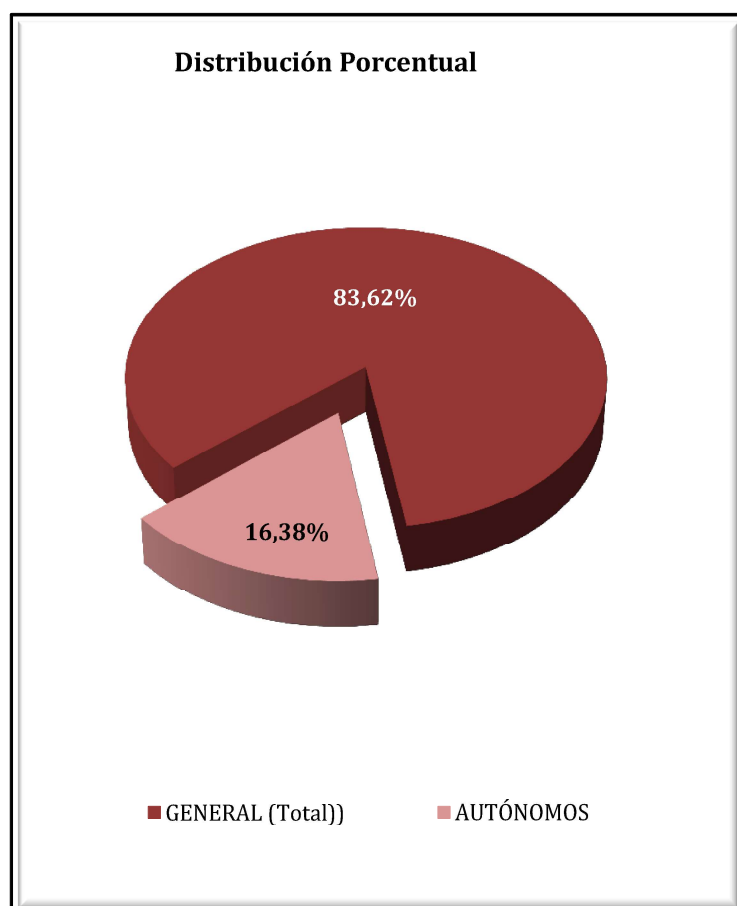

EXTREMADURA
AFILIADOS EXTRANJEROS
DISTRIBUCIÓN POR SECTORES DE ACTIVIDAD

Media noviembre 2018

SECTORES	RÉGIMEN GENERAL				RÉGIMEN ESP. TRAB. AUTÓNOMOS			
	UNIÓN EUROPEA	NO UNIÓN EUROPEA	TOTAL	% R. General	UNIÓN EUROPEA	NO UNIÓN EUROPEA	TOTAL	% R. Autónomos
Agricultura, Ganadería, Caza, Selvicultura y Pesca	40	14	53	0,48%	41	7	48	2,21%
Industrias Extractivas	10	14	24	0,22%	0	0	0	0,00%
Industria Manufacturera	263	168	432	3,92%	46	21	67	3,13%
Suministro de Energía Eléctrica, Gas, Vapor y Aire Acondicionado	1	3	4	0,04%	0	0	0	0,00%
Suministro de Agua, Actividades de Saneamiento, Gestión de Residuos y Descontaminación	6	10	16	0,14%	0	0	0	0,00%
Construcción	155	152	308	2,79%	54	36	90	4,19%
Comercio; Reparación vehículos motor y motocicletas	351	440	791	7,18%	204	767	971	44,98%
Transporte y Almacenamiento	628	44	672	6,09%	15	3	18	0,83%
Hostelería	461	609	1.070	9,71%	174	260	434	20,10%
Información y Comunicaciones	17	12	29	0,26%	18	6	24	1,10%
Actividades Financieras y de Seguros	7	0	7	0,06%	4	7	11	0,51%
Actividades Inmobiliarias	6	3	9	0,08%	4	4	8	0,38%
Actividades Profesionales Científicas y Técnicas	67	32	99	0,90%	60	11	71	3,31%
Actividades Administrativas y Servicios Auxiliares	91	101	193	1,75%	32	8	41	1,88%
Administración Pública y Defensa; Seguridad Social Obligatoria	158	164	322	2,92%	0	0	0	0,00%
Educación	184	79	263	2,39%	74	26	100	4,63%
Actividades Sanitarias y Servicios Centrales	253	559	813	7,37%	21	33	54	2,52%
Actividades Artísticas, Recreativas y de Entretenimiento	59	80	139	1,26%	23	9	32	1,49%
Otros Servicios	40	67	108	0,98%	45	143	189	8,74%
Actividades de los Hogares como Empleadores de Personal Doméstico y Productores de Bienes y Servicios para uso Propio	2	3	5	0,05%	0	0	0	0,00%
Actividades de Organizaciones y Organismo Extraterritoriales	0	0	0	0,00%	0	0	0	0,00%
S.E. Agrario	2.832	2.066	4.897	44,43%				
S.E. Hogar	199	572	771	6,99%				
TOTAL	5.831	5.193	11.023	100,00%	815	1.344	2.159	100,00%

EXTREMADURA
AFILIADOS EXTRANJEROS
DISTRIBUCIÓN POR PAÍSES DE PROCEDENCIA

Media noviembre 2018

PAÍSES	TOTAL GENERAL	General	S.E. Agrario	S.E. Hogar	AUTÓNOMOS	MAR	CARBÓN	TOTAL
UNIÓN EUROPEA								
ALEMANIA	39	37	2	1	32			71
AUSTRIA	2	2			2			4
BELGICA	10	8	1		10			20
BULGARIA	110	57	41	12	8			118
CHIPRE								
CROACIA	2	2						2
DINAMARCA					5			5
ESLOVAQUIA	8	7		1	1			9
ESLOVENIA	3	3			1			4
ESTONIA								
FINLANDIA	2	2						2
FRANCIA	88	79	7	2	52			140
GRECIA	6	5		1	6			12
HUNGRÍA	6	6			1			7
IRLANDA	14	14			11			26
ITALIA	148	138	6	3	62			210
LETONIA	3	3			3			6
LITUANIA	9	7	2		3			12
LUXEMBURGO	1	1						1
MALTA	1	1						1
PAISES BAJOS	17	15	2		21			38
POLONIA	97	80	17		12			109
PORTUGAL	1.450	1.190	196	64	368			1.818
REINO UNIDO	80	77	3	1	63			143
REPUBLICA CHECA	8	4	3	1				8
RUMANIA	3.717	1.052	2.551	114	153			3.870
SUECIA	8	8			1			9
TOTAL UNIÓN EUROPEA	5.831	2.800	2.832	199	815			6.645
NO UNIÓN EUROPEA								
MARRUECOS	2.256	439	1.766	52	283			2.540
CHINA	312	310	1	1	531			843
BRASIL	279	212	20	47	78			357
COLOMBIA	261	192	35	34	43			304
BOLIVIA	173	97	25	51	21			194
HONDURAS	174	79	6	89	7			181
PERU	150	117	5	28	23			173
NICARAGUA	160	72	9	79	6			166
ECUADOR	136	104	13	19	14			150
ARGENTINA	106	96	5	5	39			144
	1.186	836	182	168	299			1.485
TOTAL NO UNIÓN EUROPEA	5.193	2.555	2.066	572	1.344			6.537
TOTAL EXTRANJEROS	11.023	5.355	4.897	771	2.159			13.182

GALICIA
AFILIACIÓN DE EXTRANJEROS
DISTRIBUCIÓN POR RÉGIMENES

Media noviembre 2018

REGÍMENES	GENERAL (Total)	General	S.E. Agrario	S.E. Hogar	AUTÓNOMOS	MAR	CARBÓN	TOTAL
DE LA UNIÓN EUROPEA	12.644	11.440	609	595	2.758	187	0	15.588
DE PAÍSES NO UNIÓN EUROPEA	15.887	12.645	644	2.597	3.593	1.169	0	20.649
TOTAL EXTRANJEROS	28.530	24.085	1.253	3.192	6.351	1.356	0	36.237

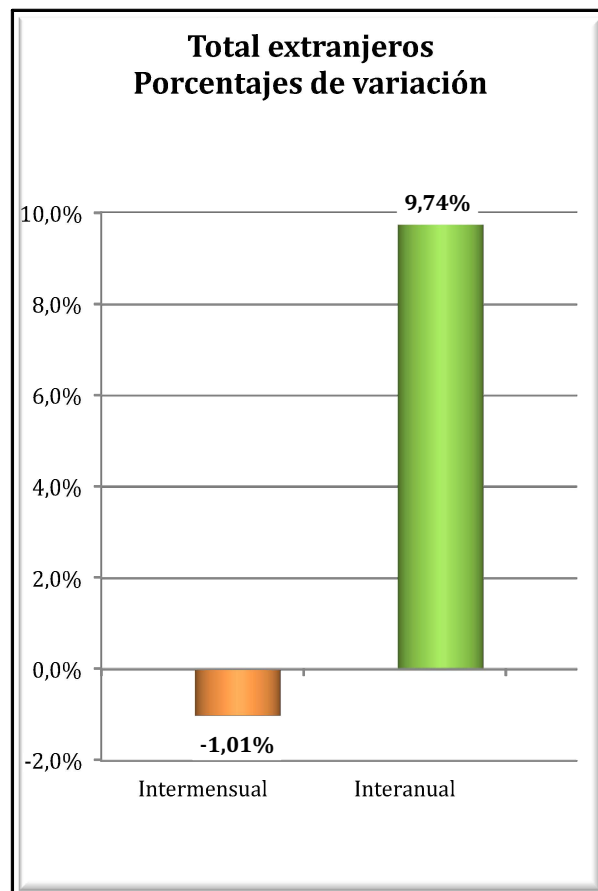
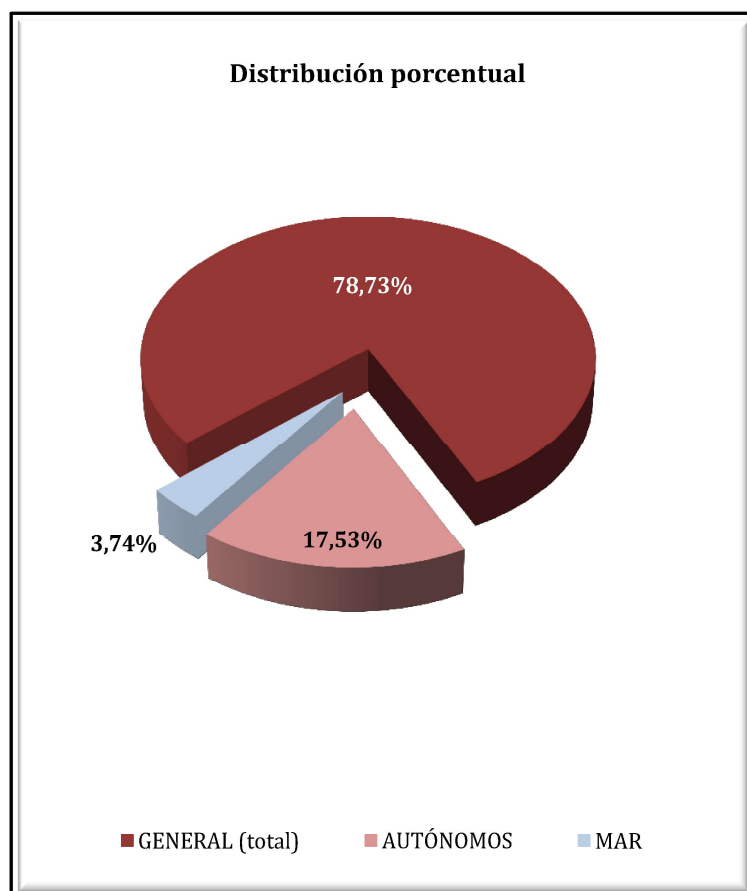

GALICIA
AFILIADOS EXTRANJEROS
DISTRIBUCIÓN POR SECTORES DE ACTIVIDAD

Media noviembre 2018

SECTORES	RÉGIMEN GENERAL				RÉGIMEN ESP. TRAB. AUTÓNOMOS			
	UNIÓN EUROPEA	NO UNIÓN EUROPEA	TOTAL	% R. General	UNIÓN EUROPEA	NO UNIÓN EUROPEA	TOTAL	% R. Autónomos
Agricultura, Ganadería, Caza, Selvicultura y Pesca	442	210	652	2,28%	246	88	334	5,26%
Industrias Extractivas	49	8	57	0,20%	1	0	1	0,01%
Industria Manufacturera	1.725	1.355	3.080	10,80%	142	92	234	3,69%
Suministro de Energía Eléctrica, Gas, Vapor y Aire Acondicionado	10	3	13	0,05%	1	0	1	0,02%
Suministro de Agua, Actividades de Saneamiento, Gestión de Residuos y Descontaminación	27	34	61	0,21%	0	1	1	0,02%
Construcción	1.659	972	2.631	9,22%	369	204	572	9,01%
Comercio; Reparación vehículos motor y motocicletas	1.296	1.834	3.131	10,97%	615	1.466	2.081	32,77%
Transporte y Almacenamiento	1.544	529	2.073	7,27%	71	118	189	2,97%
Hostelería	1.536	4.079	5.614	19,68%	450	818	1.268	19,96%
Información y Comunicaciones	208	165	374	1,31%	45	52	98	1,54%
Actividades Financieras y de Seguros	40	40	80	0,28%	27	32	59	0,92%
Actividades Inmobiliarias	19	29	48	0,17%	7	8	15	0,24%
Actividades Profesionales Científicas y Técnicas	436	267	702	2,46%	164	74	238	3,75%
Actividades Administrativas y Servicios Auxiliares	572	1.104	1.677	5,88%	146	121	267	4,20%
Administración Pública y Defensa; Seguridad Social Obligatoria	186	225	411	1,44%	0	0	0	0,00%
Educación	823	380	1.204	4,22%	257	98	355	5,59%
Actividades Sanitarias y Servicios Centrales	463	771	1.233	4,32%	59	77	136	2,14%
Actividades Artísticas, Recreativas y de Entretenimiento	241	272	512	1,80%	57	50	106	1,67%
Otros Servicios	149	355	504	1,77%	100	294	394	6,21%
Actividades de los Hogares como Empleadores de Personal Doméstico y Productores de Bienes y Servicios para uso Propio	11	12	24	0,08%	1	0	1	0,02%
Actividades de Organizaciones y Organismo Extraterritoriales	4	0	4	0,01%	0	1	1	0,01%
S.E. Agrario	609	644	1.253	4,39%				
S.E. Hogar	595	2.597	3.192	11,19%				
TOTAL	12.644	15.887	28.530	100,00%	2.758	3.593	6.351	100,00%

GALICIA

AFILIADOS EXTRANJEROS

DISTRIBUCIÓN POR RÉGIMENES Y PAÍSES DE PROCEDENCIA

Media noviembre 2018

PAÍSES	TOTAL GENERAL	General	S.E. Agrario	S.E. Hogar	AUTÓNOMOS	MAR	CARBÓN	TOTAL
UNIÓN EUROPEA								
ALEMANIA	254	247		7	111	1		366
AUSTRIA	21	20		1	7	1		29
BELGICA	50	49		1	21			71
BULGARIA	392	351	13	29	44			436
CHIPRE	2	2						2
CROACIA	12	11		1	3			15
DINAMARCA	17	17			4			21
ESLOVAQUIA	30	29		1	5			35
ESLOVENIA	19	17		2	3			22
ESTONIA	7	7			3			10
FINLANDIA	20	20			3			23
FRANCIA	510	500	3	7	137	3		650
GRECIA	23	23			6			29
HUNGRIA	39	37		2	11	1		51
IRLANDA	75	75			43			118
ITALIA	1.243	1.188	4	51	364	5		1.612
LETONIA	14	13		1	1	4		19
LITUANIA	51	48		3	5	1		57
LUXEMBURGO								
MALTA	1	1						1
PAISES BAJOS	64	61		3	46	1		110
POLONIA	238	223		15	39	2		279
PORTUGAL	6.423	6.006	163	254	1.208	150		7.782
REINO UNIDO	509	499	1	9	251	2		762
REPUBLICA CHECA	39	37		2	4			43
RUMANIA	2.557	1.927	425	205	428	16		3.000
SUECIA	32	31		1	10			42
TOTAL UNIÓN EUROPEA	12.644	11.440	609	595	2.758	187		15.588
NO UNIÓN EUROPEA								
BRASIL	1.859	1.469	16	374	394	5		2.258
VENEZUELA	1.901	1.676	11	213	347	2		2.250
MARRUECOS	1.700	1.225	318	157	163	166		2.029
COLOMBIA	1.393	1.154	42	196	161	4		1.558
CHINA	473	468		5	998			1.471
DOMINICANA (REPUBLICA)	1.006	768	13	225	157			1.163
SENEGAL	655	558	58	39	93	328		1.076
PERU	770	501	42	227	105	124		999
ARGENTINA	669	591	4	75	195	1		866
CUBA	775	602	17	156	90			864
RESTO PAISES	4.686	3.631	124	930	890	540		6.115
TOTAL NO UE	15.887	12.645	644	2.597	3.593	1.169		20.649
TOTAL EXTRANJEROS	28.530	24.085	1.253	3.192	6.351	1.356		36.237

MADRID

AFILIACIÓN DE EXTRANJEROS

DISTRIBUCIÓN POR REGÍMENES

Media noviembre 2018

REGÍMENES	GENERAL (Total)	General	S.E. Agrario	S.E. Hogar	AUTÓNOMOS	MAR	CARBÓN	TOTAL
DE LA UNIÓN EUROPEA	144.631	123.182	348	21.101	22.085	44	0	166.759
DE PAÍSES NO UNIÓN EUROPEA	211.270	169.324	561	41.384	32.493	21	0	243.784
TOTAL EXTRANJEROS	355.901	292.507	910	62.485	54.577	64	0	410.543

Distribución Porcentual

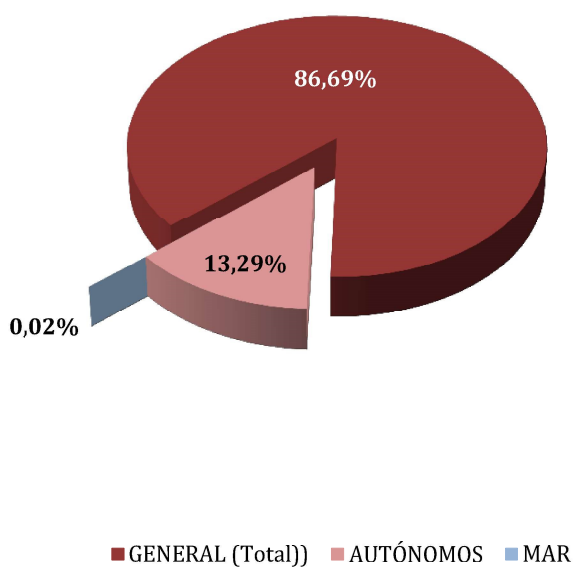

**Total extranjeros
Porcentajes de variación**

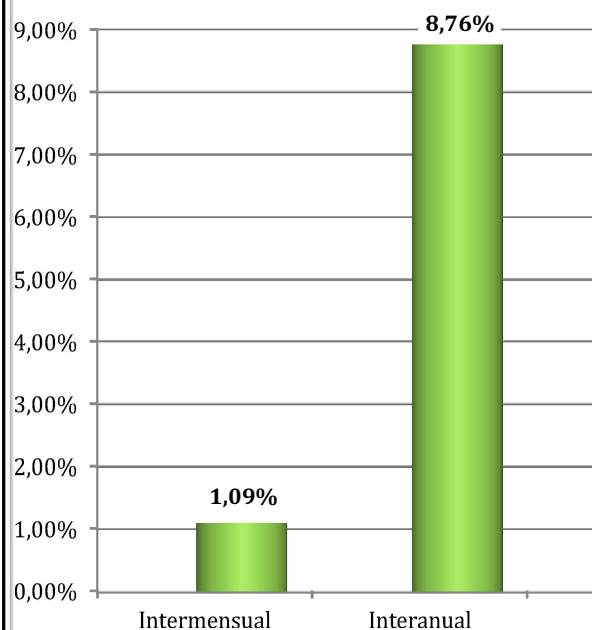

MADRID
AFILIADOS EXTRANJEROS
DISTRIBUCIÓN POR SECTORES DE ACTIVIDAD

Media noviembre 2018

SECTORES	RÉGIMEN GENERAL				RÉGIMEN ESP. TRAB. AUTÓNOMOS			
	UNIÓN EUROPEA	NO UNIÓN EUROPEA	TOTAL	% R. General	UNIÓN EUROPEA	NO UNIÓN EUROPEA	TOTAL	% R. Autónomos
Agricultura, Ganadería, Caza, Selvicultura y Pesca	153	285	438	0,12%	40	41	81	0,15%
Industrias Extractivas	145	118	263	0,07%	3	1	4	0,01%
Industria Manufacturera	8.167	6.876	15.043	4,23%	663	822	1.485	2,72%
Suministro de Energía Eléctrica, Gas, Vapor y Aire Acondicionado	98	60	159	0,04%	1	3	4	0,01%
Suministro de Agua, Actividades de Saneamiento, Gestión de Residuos y Descontaminación	400	552	952	0,27%	11	7	18	0,03%
Construcción	16.284	17.473	33.758	9,49%	5.801	2.546	8.347	15,29%
Comercio; Reparación vehículos motor y motocicletas	17.887	29.181	47.067	13,22%	3.054	13.697	16.751	30,69%
Transporte y Almacenamiento	7.108	6.770	13.878	3,90%	1.700	1.865	3.564	6,53%
Hostelería	15.256	37.763	53.019	14,90%	2.085	4.298	6.383	11,70%
Información y Comunicaciones	7.105	6.511	13.617	3,83%	886	780	1.666	3,05%
Actividades Financieras y de Seguros	2.990	1.724	4.714	1,32%	251	258	510	0,93%
Actividades Inmobiliarias	1.314	1.578	2.892	0,81%	251	296	547	1,00%
Actividades Profesionales Científicas y Técnicas	10.040	8.144	18.184	5,11%	2.359	1.432	3.791	6,95%
Actividades Administrativas y Servicios Auxiliares	16.198	25.660	41.857	11,76%	1.519	1.436	2.955	5,41%
Administración Pública y Defensa; Seguridad Social Obligatoria	629	1.391	2.020	0,57%	7	4	11	0,02%
Educación	8.756	5.709	14.465	4,06%	1.540	753	2.293	4,20%
Actividades Sanitarias y Servicios Centrales	4.679	9.730	14.409	4,05%	531	709	1.241	2,27%
Actividades Artísticas, Recreativas y de Entretenimiento	2.149	2.598	4.747	1,33%	473	416	888	1,63%
Otros Servicios	2.878	6.081	8.959	2,52%	900	3.125	4.026	7,38%
Actividades de los Hogares como Empleadores de Personal Doméstico y Productores de Bienes y Servicios para uso Propio	693	798	1.491	0,42%	6	3	9	0,02%
Actividades de Organizaciones y Organismo Extraterritoriales	254	321	575	0,16%	2	2	4	0,01%
S.E. Agrario	348	561	910	0,26%				
S.E. Hogar	21.101	41.384	62.485	17,56%				
TOTAL	144.631	211.270	355.901	100,00%	22.085	32.493	54.577	100,00%

MADRID

AFILIADOS EXTRANJEROS

DISTRIBUCIÓN POR PAÍSES DE PROCEDENCIA

Media noviembre 2018

PAÍSES	TOTAL GENERAL	General	S.E. Agrario	S.E. Hogar	AUTÓNOMOS	MAR	CARBÓN	TOTAL
UNIÓN EUROPEA								
ALEMANIA	3.469	3.451		18	853	1		4.323
AUSTRIA	331	329		2	99			430
BELGICA	828	824		4	220	3		1.051
BULGARIA	10.415	8.419	27	1.969	1.311			11.727
CHIPRE	45	42		3	5			50
CROACIA	187	183		4	35	1		224
DINAMARCA	235	232		3	70			305
ESLOVAQUIA	199	196		3	23	1		224
ESLOVENIA	119	117		2	20	1		140
ESTONIA	58	58			15			73
FINLANDIA	248	247		1	50			298
FRANCIA	7.317	7.294	1	22	1.499	0		8.816
GRECIA	513	507		6	122	1		637
HUNGRÍA	439	421		18	69			508
IRLANDA	1.140	1.139		1	311			1.451
ITALIA	16.658	16.505	3	149	3.479	9		20.145
LETONIA	129	127		2	21			150
LITUANIA	305	301		4	29			334
LUXEMBURGO	15	14		1	5			20
MALTA	13	13			8			21
PAISES BAJOS	1.321	1.299	1	21	342	1		1.664
POLONIA	7.552	6.002	5	1.545	1.034	3		8.589
PORTUGAL	10.119	9.622	10	487	1.512	14		11.645
REINO UNIDO	5.748	5.743		5	1.656	4		7.408
REPUBLICA CHECA	292	288		4	44			337
RUMANIA	76.429	59.301	302	16.827	9.098	4		85.531
SUECIA	508	508			153	1		661
TOTAL UNIÓN EUROPEA	144.631	123.182	348	21.101	22.085	44		166.759
NO UNIÓN EUROPEA								
CHINA	14.589	14.425	1	163	13.017			27.606
MARRUECOS	22.820	20.464	314	2.042	2.052	1		24.874
ECUADOR	19.855	17.159	54	2.643	1.450			21.305
COLOMBIA	15.701	14.178	10	1.514	1.572	1		17.274
VENEZUELA	13.810	13.042	4	764	2.333	2		16.145
PERU	13.201	11.143	4	2.055	871	0		14.073
PARAGUAY	13.202	6.002	12	7.189	609			13.811
BOLIVIA	10.820	6.828	24	3.968	612			11.432
UCRANIA	10.744	6.733	10	4.001	672	2		11.418
DOMINICANA (REPUBLICA)	10.401	8.678	3	1.720	902			11.303
RESTO PAISES	66.125	50.673	126	15.326	8.402	14		74.542
TOTAL NO UE	211.270	169.324	561	41.384	32.493	21		243.784
TOTAL EXTRANJEROS	355.901	292.507	910	62.485	54.577	64		410.543

MURCIA

AFILIACIÓN DE EXTRANJEROS

DISTRIBUCIÓN POR REGÍMENES

Media noviembre 2018

REGÍMENES	GENERAL (Total)	General	S.E. Agrario	S.E. Hogar	AUTÓNOMOS	MAR	CARBÓN	TOTAL
DE LA UNIÓN EUROPEA	12.425	9.382	2.547	496	2.871	9	0	15.304
DE PAÍSES NO UNIÓN EUROPEA	63.998	19.789	40.132	4.077	4.929	140	0	69.066
TOTAL EXTRANJEROS	76.423	29.170	42.679	4.573	7.799	149	0	84.371

Distribución Porcentual

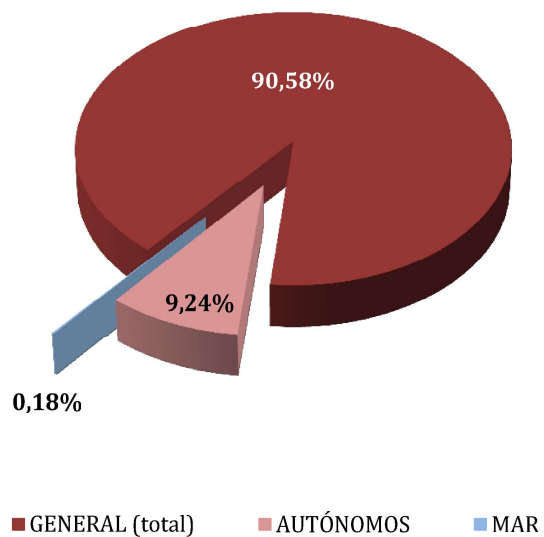

Total extranjeros
Porcentajes de variación

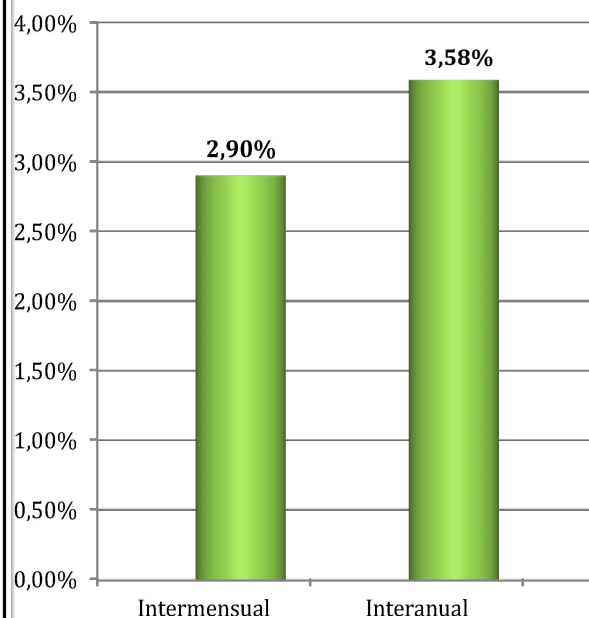

REGIÓN DE MURCIA
AFILIADOS EXTRANJEROS
DISTRIBUCIÓN POR SECTORES DE ACTIVIDAD

Media noviembre 2018

SECTORES	RÉGIMEN GENERAL				RÉGIMEN ESP. TRAB. AUTÓNOMOS			
	UNIÓN EUROPEA	NO UNIÓN EUROPEA	TOTAL	% R. General	UNIÓN EUROPEA	NO UNIÓN EUROPEA	TOTAL	% R. Autónomos
Agricultura, Ganadería, Caza, Selvicultura y Pesca	195	623	819	1,07%	55	149	204	2,62%
Industrias Extractivas	5	17	22	0,03%	2	1	3	0,04%
Industria Manufacturera	1.116	3.393	4.509	5,90%	92	146	237	3,04%
Suministro de Energía Eléctrica, Gas, Vapor y Aire Acondicionado	6	3	9	0,01%	0	0	0	0,00%
Suministro de Agua, Actividades de Saneamiento, Gestión de Residuos y Descontaminación	16	61	77	0,10%	0	1	1	0,01%
Construcción	665	2.240	2.906	3,80%	383	329	711	9,12%
Comercio; Reparación vehículos motor y motocicletas	1.427	4.406	5.833	7,63%	582	2.566	3.148	40,37%
Transporte y Almacenamiento	2.024	1.345	3.369	4,41%	184	116	300	3,85%
Hostelería	1.596	3.827	5.423	7,10%	496	835	1.331	17,07%
Información y Comunicaciones	114	149	263	0,34%	58	85	143	1,83%
Actividades Financieras y de Seguros	53	34	87	0,11%	19	13	32	0,42%
Actividades Inmobiliarias	100	65	165	0,22%	173	25	198	2,53%
Actividades Profesionales Científicas y Técnicas	161	235	396	0,52%	141	84	225	2,89%
Actividades Administrativas y Servicios Auxiliares	423	1.742	2.165	2,83%	221	112	333	4,27%
Administración Pública y Defensa; Seguridad Social Obligatoria	46	216	262	0,34%	1	1	2	0,03%
Educación	832	219	1.050	1,37%	194	42	235	3,02%
Actividades Sanitarias y Servicios Centrales	250	535	785	1,03%	52	57	109	1,40%
Actividades Artísticas, Recreativas y de Entretenimiento	191	267	458	0,60%	53	37	90	1,15%
Otros Servicios	150	362	512	0,67%	163	326	489	6,27%
Actividades de los Hogares como Empleadores de Personal Doméstico y Productores de Bienes y Servicios para uso Propio	12	49	61	0,08%	3	2	5	0,06%
Actividades de Organizaciones y Organismo Extraterritoriales	0	1	1	0,00%	0	1	1	0,01%
S.E. Agrario	2.547	40.132	42.679	55,85%				
S.E. Hogar	496	4.077	4.573	5,98%				
TOTAL	12.425	63.998	76.423	100,00%	2.871	4.929	7.799	100,00%

REGIÓN DE MURCIA
AFILIADOS EXTRANJEROS
DISTRIBUCIÓN POR PAÍSES DE PROCEDENCIA

Media noviembre 2018

PAÍSES	TOTAL GENERAL	General	S.E. Agrario	S.E. Hogar	AUTÓNOMOS	MAR	CARBÓN	TOTAL
UNIÓN EUROPEA								
ALEMANIA	262	249	8	5	166			429
AUSTRIA	14	13	1		5			19
BELGICA	66	65	2		89			155
BULGARIA	2.004	1.478	403	123	180	3		2.187
CHIPRE	1	1			1			2
CROACIA	8	8			3			11
DINAMARCA	10	9	1		8			18
ESLOVAQUIA	40	39	1		2			42
ESLOVENIA	5	5			2			7
ESTONIA	4	4						4
FINLANDIA	13	13			8			21
FRANCIA	545	502	37	5	213	2		760
GRECIA	13	12	0		2			15
HUNGRÍA	44	40	3	1	22			66
IRLANDA	67	66	1		42			109
ITALIA	744	707	28	9	259	1		1.004
LETONIA	34	25	7	2	7			41
LITUANIA	445	344	77	24	49			494
LUXEMBURGO	1			1	1			2
MALTA	4	1	3		2			6
PAISES BAJOS	103	96	6	1	96			198
POLONIA	484	370	108	6	63			547
PORTUGAL	648	597	45	6	83			730
REINO UNIDO	1.421	1.392	22	7	987	1		2.408
REPUBLICA CHECA	37	32	5		12			49
RUMANIA	5.379	3.284	1.789	305	529	2		5.909
SUECIA	30	29		1	40			70
TOTAL UNIÓN EUROPEA	12.425	9.382	2.547	496	2.871	9		15.304
NO UNIÓN EUROPEA								
MARRUECOS	30.338	6.128	23.663	547	1.417	60		31.815
ECUADOR	10.696	3.536	6.687	473	409			11.105
BOLIVIA	4.214	1.382	2.014	818	171			4.385
UCRANIA	3.030	1.643	189	1.198	236	1		3.267
CHINA	645	640	2	3	1.355			1.999
SENEGAL	1.834	415	1.401	17	43	53		1.929
COLOMBIA	1.427	1.083	220	124	146	1		1.574
MALI	1.234	260	966	8	6			1.240
ARGELIA	976	258	704	15	50			1.026
INDIA	878	230	646	2	81			959
RESTO PAISES	8.727	4.214	3.640	873	1.014	24		9.766
TOTAL NO UE	63.998	19.789	40.132	4.077	4.929	140		69.066
TOTAL EXTRANJEROS	76.423	29.170	42.679	4.573	7.799	149		84.371

NAVARRA
AFILIACIÓN DE EXTRANJEROS
DISTRIBUCIÓN POR REGÍMENES

Media noviembre 2018

REGÍMENES	GENERAL (Total)	General	S.E. Agrario	S.E. Hogar	AUTÓNOMOS	MAR	CARBÓN	TOTAL
DE LA UNIÓN EUROPEA	9.219	7.452	716	1.051	2.177	0	0	11.396
DE PAÍSES NO UNIÓN EUROPEA	12.685	8.973	2.099	1.613	2.366	0	0	15.051
TOTAL EXTRANJEROS	21.904	16.425	2.815	2.664	4.543	0	0	26.447

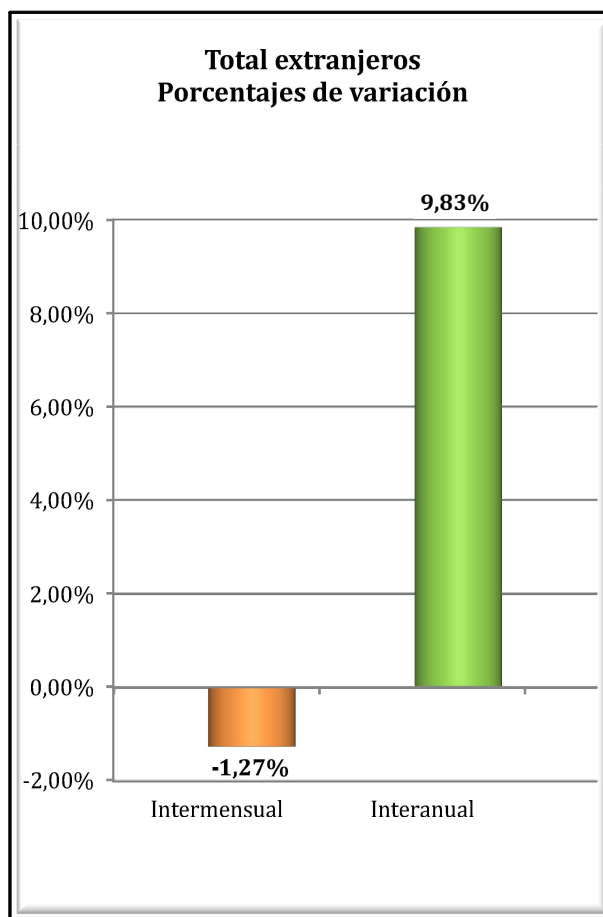
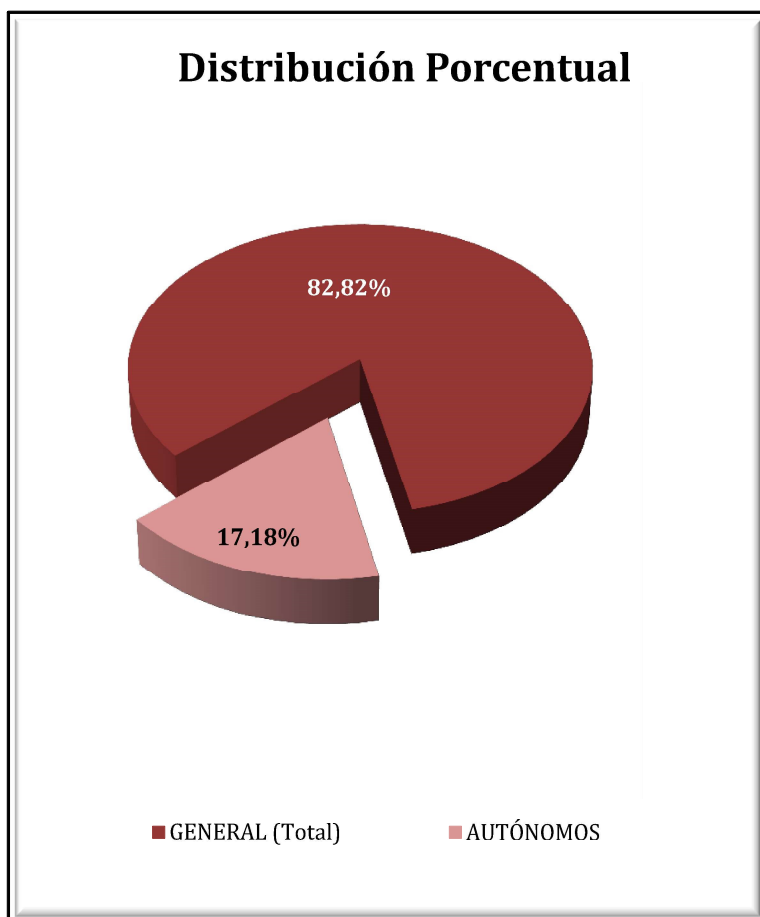

NAVARRA
AFILIADOS EXTRANJEROS
DISTRIBUCIÓN POR SECTORES DE ACTIVIDAD

Media noviembre 2018

SECTORES	RÉGIMEN GENERAL				RÉGIMEN ESP. TRAB. AUTÓNOMOS			
	UNIÓN EUROPEA	NO UNIÓN EUROPEA	TOTAL	% R. General	UNIÓN EUROPEA	NO UNIÓN EUROPEA	TOTAL	% R. Autónomos
Agricultura, Ganadería, Caza, Selvicultura y Pesca	169	127	296	1,35%	41	59	100	2,21%
Industrias Extractivas	1	2	3	0,01%	1	0	1	0,02%
Industria Manufacturera	1.772	2.473	4.245	19,38%	208	441	649	14,29%
Suministro de Energía Eléctrica, Gas, Vapor y Aire Acondicionado	9	1	10	0,05%	0	0	0	0,00%
Suministro de Agua, Actividades de Saneamiento, Gestión de Residuos y Descontaminación	48	74	122	0,56%	2	0	2	0,04%
Construcción	748	892	1.639	7,48%	914	350	1.264	27,82%
Comercio; Reparación vehículos motor y motocicletas	1.106	1.159	2.265	10,34%	208	614	822	18,09%
Transporte y Almacenamiento	878	290	1.168	5,33%	385	83	468	10,30%
Hostelería	846	1.401	2.247	10,26%	134	434	567	12,49%
Información y Comunicaciones	36	63	99	0,45%	15	36	51	1,11%
Actividades Financieras y de Seguros	13	6	19	0,09%	3	9	12	0,27%
Actividades Inmobiliarias	8	9	17	0,08%	4	2	6	0,13%
Actividades Profesionales Científicas y Técnicas	163	140	303	1,38%	44	25	69	1,53%
Actividades Administrativas y Servicios Auxiliares	757	1.202	1.959	8,94%	41	104	145	3,19%
Administración Pública y Defensa; Seguridad Social Obligatoria	47	104	151	0,69%	0	1	1	0,02%
Educación	375	232	607	2,77%	78	24	102	2,25%
Actividades Sanitarias y Servicios Centrales	277	459	736	3,36%	23	13	36	0,79%
Actividades Artísticas, Recreativas y de Entretenimiento	90	130	220	1,00%	22	9	31	0,69%
Otros Servicios	98	201	299	1,37%	51	163	214	4,72%
Actividades de los Hogares como Empleadores de Personal Doméstico y Productores de Bienes y Servicios para uso Propio	8	9	18	0,08%	2	0	2	0,04%
Actividades de Organizaciones y Organismo Extraterritoriales	3	0	3	0,01%	0	0	0	0,00%
S.E. Agrario	716	2.099	2.815	12,85%				
S.E. Hogar	1.051	1.613	2.664	12,16%				
TOTAL	9.219	12.685	21.904	100,00%	2.177	2.366	4.543	100,00%

NAVARRA
AFILIADOS EXTRANJEROS

DISTRIBUCIÓN POR PAÍSES DE PROCEDENCIA

Media noviembre 2018

PAÍSES	TOTAL GENERAL	General	S.E. Agrario	S.E. Hogar	AUTÓNOMOS	MAR	CARBÓN	TOTAL
UNIÓN EUROPEA								
ALEMANIA	131	130	1		29			160
AUSTRIA	8	8			2			10
BELGICA	13	13			8			21
BULGARIA	2.814	2.170	102	542	411			3.225
CHIPRE					1			1
CROACIA	6	6						6
DINAMARCA	5	5			2			7
ESLOVAQUIA	14	14			3			17
ESLOVENIA	1	1			1			2
ESTONIA	2	1		1	1			3
FINLANDIA	1	1						1
FRANCIA	598	596	2		122			720
GRECIA	12	12			7			19
HUNGRIA	26	24	1	1	7			33
IRLANDA	42	42			22			64
ITALIA	386	377	2	7	104			489
LETONIA	4	4			1			5
LITUANIA	94	72	19	3	10			104
LUXEMBURGO								
MALTA								
PAISES BAJOS	32	29	1	2	16			48
POLONIA	210	185	15	10	21			231
PORTUGAL	1.461	1.153	204	103	213			1.674
REINO UNIDO	178	175	2	1	53			230
REPUBLICA CHECA	18	18			3			21
RUMANIA	3.161	2.414	367	380	1.139			4.300
SUECIA	4	4			2			6
TOTAL UNIÓN EUROPEA	9.219	7.452	716	1.051	2.177			11.396
NO UNIÓN EUROPEA								
MARRUECOS	3.561	1.932	1.494	135	449			4.010
ECUADOR	1.359	1.098	138	123	183			1.542
COLOMBIA	872	779	11	82	144			1.016
CHINA	268	262		7	620			888
UCRANIA	659	436	8	216	71			730
BOLIVIA	590	330	66	195	62			652
ARGELIA	497	346	139	11	61			558
PERU	459	355	4	100	41			500
REPUBLICA DE MOLDAVIA	423	282	7	135	56			479
BRASIL	371	317	13	41	79			450
RESTO PAISES	3.626	2.838	219	570	600			4.227
TOTAL NO UE	12.685	8.973	2.099	1.613	2.366			15.051
TOTAL EXTRANJEROS	21.904	16.425	2.815	2.664	4.543			26.447

PAÍS VASCO

AFILIACIÓN DE EXTRANJEROS

DISTRIBUCIÓN POR REGÍMENES

Media noviembre 2018

REGÍMENES	GENERAL (Total)	General	S.E. Agrario	S.E. Hogar	AUTÓNOMOS	MAR	CARBÓN	TOTAL
DE LA UNIÓN EUROPEA	15.984	13.740	426	1.818	4.410	65	0	20.458
DE PAÍSES NO UNIÓN EUROPEA	36.531	26.425	700	9.405	6.137	252	0	42.920
TOTAL EXTRANJEROS	52.515	40.165	1.127	11.223	10.546	317	0	63.378

Distribución Porcentual por regímenes

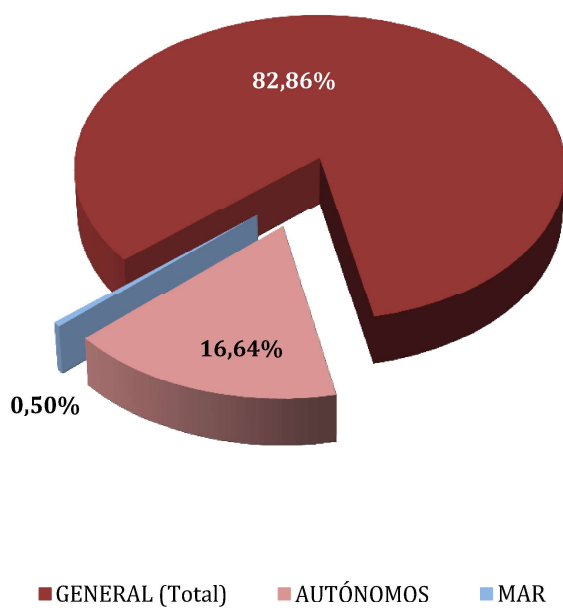

Total extranjeros Porcentajes de variación

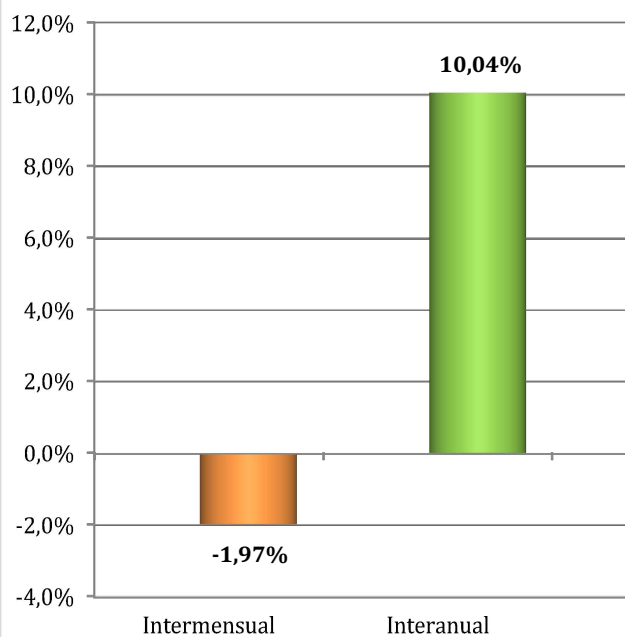

PAÍS VASCO
AFILIADOS EXTRANJEROS
DISTRIBUCIÓN POR SECTORES DE ACTIVIDAD

Media noviembre 2018

SECTORES	RÉGIMEN GENERAL				RÉGIMEN ESP. TRAB. AUTÓNOMOS			
	UNIÓN EUROPEA	NO UNIÓN EUROPEA	TOTAL	% R. General	UNIÓN EUROPEA	NO UNIÓN EUROPEA	TOTAL	% R. Autónomos
Agricultura, Ganadería, Caza, Selvicultura y Pesca	78	99	177	0,34%	89	63	152	1,44%
Industrias Extractivas	3	2	5	0,01%	0	0	0	0,00%
Industria Manufacturera	2.321	3.645	5.966	11,36%	194	187	382	3,62%
Suministro de Energía Eléctrica, Gas, Vapor y Aire Acondicionado	5	6	11	0,02%	0	1	1	0,01%
Suministro de Agua, Actividades de Saneamiento, Gestión de Residuos y Descontaminación	69	164	233	0,44%	2	0	2	0,02%
Construcción	1.872	2.459	4.331	8,25%	2.045	996	3.042	28,84%
Comercio; Reparación vehículos motor y motocicletas	1.353	3.998	5.351	10,19%	450	2.165	2.615	24,80%
Transporte y Almacenamiento	1.517	934	2.451	4,67%	272	306	578	5,48%
Hostelería	1.901	6.890	8.790	16,74%	394	1.250	1.643	15,58%
Información y Comunicaciones	143	198	342	0,65%	58	107	164	1,56%
Actividades Financieras y de Seguros	36	40	76	0,15%	12	24	36	0,34%
Actividades Inmobiliarias	22	57	79	0,15%	19	9	28	0,27%
Actividades Profesionales Científicas y Técnicas	784	712	1.496	2,85%	226	95	321	3,04%
Actividades Administrativas y Servicios Auxiliares	1.028	3.356	4.384	8,35%	141	145	286	2,71%
Administración Pública y Defensa; Seguridad Social Obligatoria	64	154	218	0,42%	1	0	1	0,01%
Educación	1.399	606	2.005	3,82%	283	103	386	3,66%
Actividades Sanitarias y Servicios Centrales	573	1.776	2.349	4,47%	78	60	138	1,31%
Actividades Artísticas, Recreativas y de Entretenimiento	305	485	790	1,50%	46	33	79	0,75%
Otros Servicios	243	806	1.049	2,00%	99	590	689	6,53%
Actividades de los Hogares como Empleadores de Personal Doméstico y Productores de Bienes y Servicios para uso Propio	20	34	54	0,10%	1	1	2	0,02%
Actividades de Organizaciones y Organismo Extraterritoriales	5	4	9	0,02%	0	2	2	0,02%
S.E. Agrario	426	700	1.127	2,15%				
S.E. Hogar	1.818	9.405	11.223	21,37%				
TOTAL	15.984	36.531	52.515	100,00%	4.410	6.137	10.546	100,00%

PAÍS VASCO

AFILIADOS MEDIOS EXTRANJEROS.

DISTRIBUCIÓN POR RÉGIMEN Y PAÍS DE PROCEDENCIA

Media noviembre 2018

PAÍSES	TOTAL GENERAL	General	S.E. Agrario	S.E. Hogar	AUTÓNOMOS	MAR	CARBÓN	TOTAL
UNIÓN EUROPEA								
ALEMANIA	513	510	1	2	166			679
AUSTRIA	39	37		2	11	1		51
BELGICA	87	86		1	32			119
BULGARIA	585	493	5	87	73	3		660
CHIPRE	2	2						2
CROACIA	68	67		1	4	2		74
DINAMARCA	19	19			11	1		31
ESLOVAQUIA	52	50		2	13			64
ESLOVENIA	21	20		1	6			27
ESTONIA	3	3						3
FINLANDIA	23	23			7			30
FRANCIA	1.110	1.097	1	12	337	8		1.455
GRECIA	44	43		1	5			49
HUNGRIA	29	27		2	10			39
IRLANDA	196	196			69			265
ITALIA	1.289	1.273	2	13	302	2		1.593
LETONIA	44	41		3	6			50
LITUANIA	68	61	2	5	21			89
LUXEMBURGO	2	2						2
MALTA					0			0
PAISES BAJOS	110	108		2	34			145
POLONIA	337	328	1	8	42	1		380
PORTUGAL	3.200	2.887	138	175	657	31		3.888
REINO UNIDO	744	742		2	270	1		1.014
REPUBLICA CHECA	55	51		4	10			65
RUMANIA	7.311	5.541	276	1.494	2.309	16		9.635
SUECIA	33	32		1	15			48
TOTAL UNIÓN EUROPEA	15.984	13.740	426	1.818	4.410	65		20.458
NO UNIÓN EUROPEA								
MARRUECOS	5.012	4.425	189	398	881	17		5.910
NICARAGUA	3.384	917	35	2.432	81	1		3.466
COLOMBIA	2.691	2.252	13	426	360			3.052
BOLIVIA	2.678	1.464	50	1.164	271	1		2.949
CHINA	1.197	1.177		20	1.702			2.899
PARAGUAY	2.507	1.001	10	1.495	156			2.662
PAKISTAN	1.469	1.372	67	31	511	1		1.981
HONDURAS	1.675	599	15	1.060	43	1		1.719
SENEGAL	1.330	1.142	74	114	84	161		1.575
BRASIL	1.318	1.114	8	195	218			1.536
RESTO PAISES	13.271	10.962	239	2.070	1.830	71		15.172
TOTAL NO UE	36.531	26.425	700	9.405	6.137	252		42.920
TOTAL EXTRANJEROS	52.515	40.165	1.127	11.223	10.546	317		63.378

LA RIOJA
AFILIACIÓN DE EXTRANJEROS
DISTRIBUCIÓN POR REGÍMENES

Media noviembre 2018

REGÍMENES	GENERAL (Total)	General	S.E. Agrario	S.E. Hogar	AUTÓNOMOS	MAR	CARBÓN	TOTAL
DE LA UNIÓN EUROPEA	6.528	4.583	1.093	852	1.089	0	0	7.617
DE PAÍSES NO UNIÓN EUROPEA	6.654	4.911	1.120	623	1.047	0	0	7.701
TOTAL EXTRANJEROS	13.182	9.494	2.213	1.476	2.136	0	0	15.318

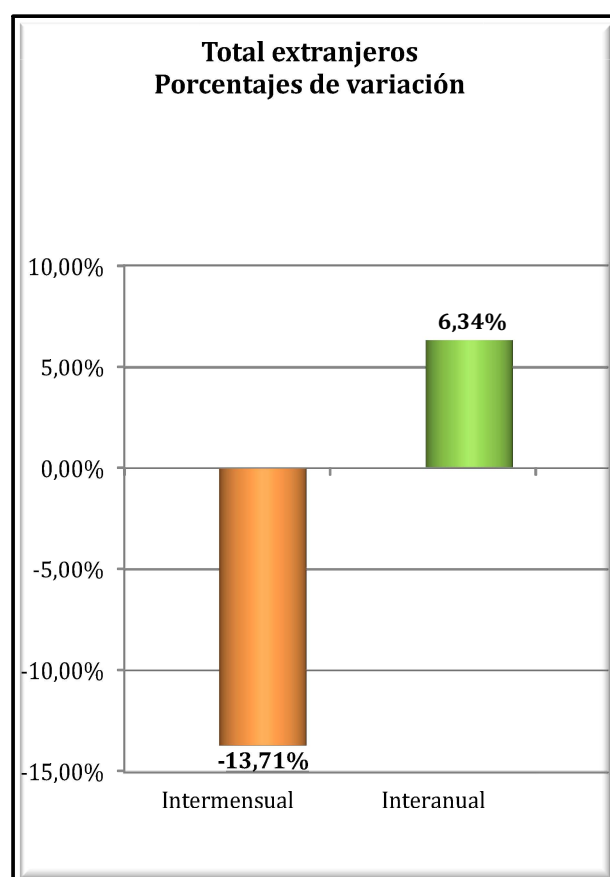
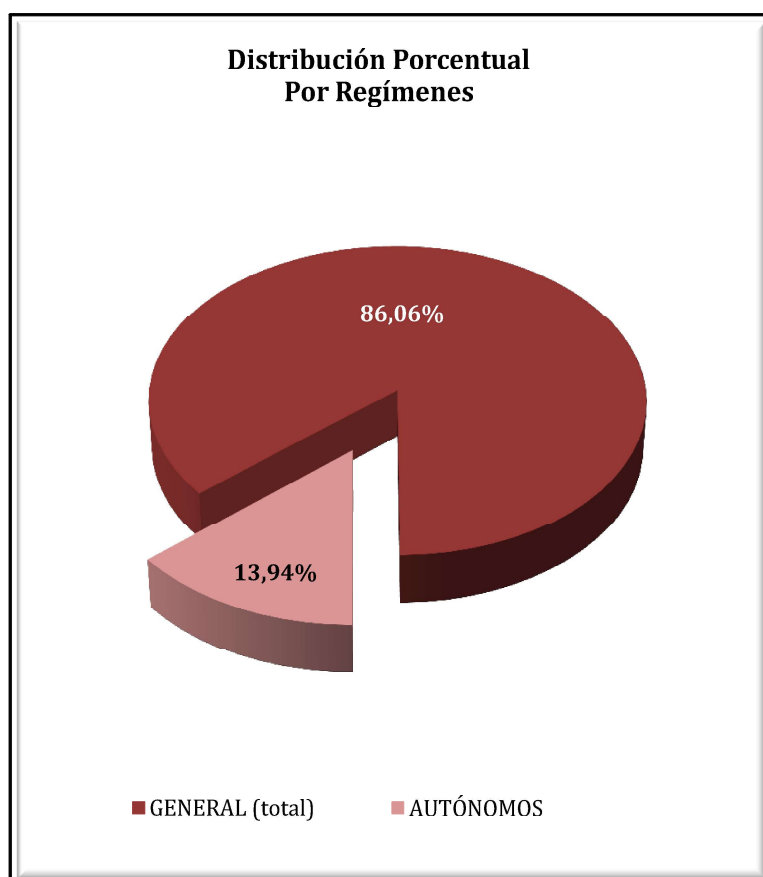

LA RIOJA
AFILIACIÓN DE EXTRANJEROS
DISTRIBUCIÓN POR SECTORES DE ACTIVIDAD

Media noviembre 2018

SECTORES	RÉGIMEN GENERAL				RÉGIMEN ESP. TRAB. AUTÓNOMOS			
	UNIÓN EUROPEA	NO UNIÓN EUROPEA	TOTAL	% R. General	UNIÓN EUROPEA	NO UNIÓN EUROPEA	TOTAL	% R. Autónomos
Agricultura, Ganadería, Caza, Selvicultura y Pesca	79	146	226	1,71%	32	19	51	2,40%
Industrias Extractivas	6	11	17	0,13%	1	0	1	0,05%
Industria Manufacturera	921	1.460	2.381	18,06%	70	149	219	10,25%
Suministro de Energía Eléctrica, Gas, Vapor y Aire Acondicionado	0	0	0	0,00%	0	0	0	0,00%
Suministro de Agua, Actividades de Saneamiento, Gestión de Residuos y Descontaminación	27	47	74	0,56%	0	0	0	0,00%
Construcción	565	534	1.099	8,34%	422	134	556	26,03%
Comercio; Reparación vehículos motor y motocicletas	512	503	1.016	7,70%	129	346	476	22,27%
Transporte y Almacenamiento	521	164	685	5,19%	89	25	114	5,35%
Hostelería	873	900	1.773	13,45%	180	169	349	16,33%
Información y Comunicaciones	23	21	44	0,33%	9	25	34	1,58%
Actividades Financieras y de Seguros	5	6	11	0,09%	6	4	10	0,45%
Actividades Inmobiliarias	12	2	14	0,11%	3	1	4	0,19%
Actividades Profesionales Científicas y Técnicas	52	29	82	0,62%	12	12	24	1,11%
Actividades Administrativas y Servicios Auxiliares	438	512	949	7,20%	35	25	59	2,78%
Administración Pública y Defensa; Seguridad Social Obligatoria	24	33	57	0,44%	0	0	0	0,00%
Educación	163	84	247	1,87%	48	19	67	3,12%
Actividades Sanitarias y Servicios Centrales	230	305	536	4,06%	5	9	14	0,66%
Actividades Artísticas, Recreativas y de Entretenimiento	61	83	145	1,10%	12	4	16	0,76%
Otros Servicios	62	65	127	0,96%	36	106	142	6,67%
Actividades de los Hogares como Empleadores de Personal Doméstico y Productores de Bienes y Servicios para uso Propio	7	5	12	0,09%	0	0	0	0,00%
Actividades de Organizaciones y Organismo Extraterritoriales	0	0	0	0,00%	0	0	0	0,00%
S.E. Agrario	1.093	1.120	2.213	16,79%				
S.E. Hogar	852	623	1.476	11,19%				
TOTAL	6.528	6.654	13.182	100,00%	1.089	1.047	2.136	100,00%

LA RIOJA
AFILIACIÓN DE EXTRANJEROS
DISTRIBUCIÓN POR PAÍSES DE PROCEDENCIA

Media noviembre 2018

PAÍSES	TOTAL GENERAL	General	S.E. Agrario	S.E. Hogar	AUTÓNOMOS	MAR	CARBÓN	TOTAL
UNIÓN EUROPEA								
ALEMANIA	30	29		1	12			42
AUSTRIA								
BELGICA	12	12			1			13
BULGARIA	303	262	12	29	44			347
CHIPRE	2	2			1			3
CROACIA	4	3		1				4
DINAMARCA	2	2			1			3
ESLOVAQUIA	16	16						16
ESLOVENIA	1	1			1			2
ESTONIA	1	1						1
FINLANDIA	2	2						2
FRANCIA	73	72	1		30			103
GRECIA	4	4	1		1			5
HUNGRIA	11	9	1	1	3			14
IRLANDA	12	12			7			19
ITALIA	169	164	0	5	54			224
LETONIA	3	3			1			4
LITUANIA	12	11		1	2			14
LUXEMBURGO								
MALTA								
PAISES BAJOS	9	9			4			13
POLONIA	67	64	3		19			86
PORTUGAL	640	446	174	20	88			729
REINO UNIDO	85	84		1	33			118
REPUBLICA CHECA	5	5			4			9
RUMANIA	5.062	3.369	901	793	783			5.845
SUECIA	2	2						2
TOTAL UNIÓN EUROPEA	6.528	4.583	1.093	852	1.089			7.617
NO UNIÓN EUROPEA								
MARRUECOS	1.951	1.116	742	92	167			2.117
COLOMBIA	596	487	36	73	68			664
PAKISTAN	498	424	70	3	113			610
BOLIVIA	543	358	17	168	50			593
ECUADOR	458	361	48	49	30			488
GEORGIA	344	269	40	35	19			363
CHINA	92	91	1		233			325
ARGELIA	226	155	70	2	9			236
UCRANIA	161	143	4	15	19			180
BRASIL	142	127	4	12	31			174
RESTO PAISES	1.643	1.380	90	174	308			1.950
TOTAL NO UNIÓN EUROPEA	6.654	4.911	1.120	623	1.047			7.701
TOTAL EXTRANJEROS	13.182	9.494	2.213	1.476	2.136			15.318

CEUTA

AFILIACIÓN DE EXTRANJEROS

DISTRIBUCIÓN POR REGÍMENES

Media noviembre 2018

REGÍMENES	GENERAL (Total)	General	S.E. Agrario	S.E. Hogar	AUTÓNOMOS	MAR	CARBÓN	TOTAL
DE LA UNIÓN EUROPEA	42	42	0	0	23	0	0	65
DE PAÍSES NO UNIÓN EUROPEA	2.537	1.267	0	1.270	320	10	0	2.867
TOTAL EXTRANJEROS	2.578	1.308	0	1.270	343	10	0	2.931

Distribución Porcentual

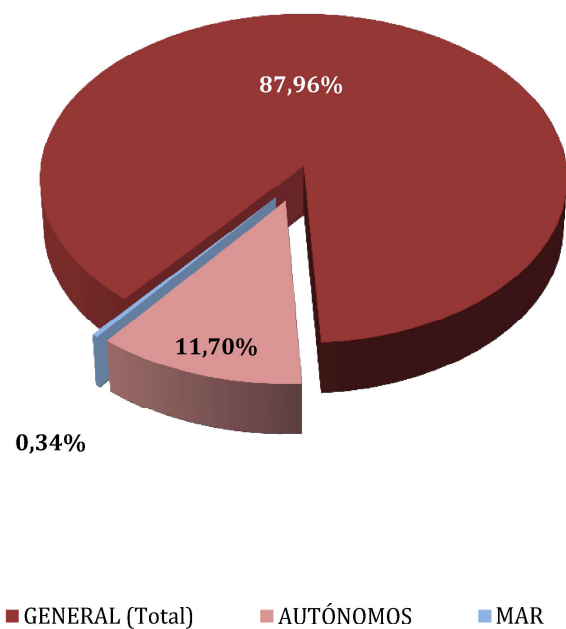

**Total extranjeros
Porcentajes de variación**

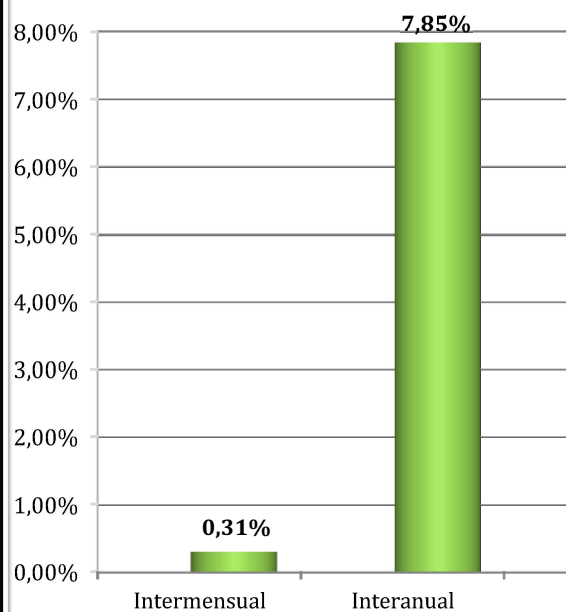

CEUTA
AFILIADOS EXTRANJEROS
DISTRIBUCIÓN POR SECTORES DE ACTIVIDAD

Media noviembre 2018

SECTORES	RÉGIMEN GENERAL				RÉGIMEN ESP. TRAB. AUTÓNOMOS			
	UNIÓN EUROPEA	NO UNIÓN EUROPEA	TOTAL	% R. General	UNIÓN EUROPEA	NO UNIÓN EUROPEA	TOTAL	% R. Autónomos
Agricultura, Ganadería, Caza, Selvicultura y Pesca	0	0	0	0,00%	0	0	0	0,00%
Industrias Extractivas	0	1	1	0,04%	0	0	0	0,00%
Industria Manufacturera	2	51	53	2,05%	1	4	5	1,40%
Suministro de Energía Eléctrica, Gas, Vapor y Aire Acondicionado	0	0	0	0,00%	0	0	0	0,00%
Suministro de Agua, Actividades de Saneamiento, Gestión de Residuos y Descontaminación	0	2	2	0,09%	0	0	0	0,00%
Construcción	8	236	244	9,48%	0	23	23	6,72%
Comercio; Reparación vehículos motor y motocicletas	5	341	346	13,41%	12	205	217	63,37%
Transporte y Almacenamiento	2	20	22	0,86%	1	19	20	5,89%
Hostelería	4	255	259	10,06%	2	29	31	9,04%
Información y Comunicaciones	1	4	5	0,19%	1	1	2	0,58%
Actividades Financieras y de Seguros	0	2	2	0,08%	0	0	0	0,00%
Actividades Inmobiliarias	0	1	1	0,04%	0	0	0	0,00%
Actividades Profesionales Científicas y Técnicas	1	9	10	0,40%	2	2	4	1,17%
Actividades Administrativas y Servicios Auxiliares	0	77	77	3,00%	0	3	3	0,87%
Administración Pública y Defensa; Seguridad Social Obligatoria	1	147	148	5,76%	0	0	0	0,00%
Educación	8	6	14	0,54%	4	0	4	1,17%
Actividades Sanitarias y Servicios Centrales	7	37	44	1,70%	0	7	7	1,97%
Actividades Artísticas, Recreativas y de Entretenimiento	1	10	11	0,43%	0	2	2	0,58%
Otros Servicios	1	65	66	2,56%	0	25	25	7,23%
Actividades de los Hogares como Empleadores de Personal Doméstico y Productores de Bienes y Servicios para uso Propio	0	1	1	0,04%	0	0	0	0,00%
Actividades de Organizaciones y Organismo Extraterritoriales	0	0	0	0,00%	0	0	0	0,00%
S.E. Agrario	0	0	0	0,00%				
S.E. Hogar	0	1.270	1.270	49,25%				
TOTAL	42	2.537	2.578	100,00%	23	320	343	100,00%

CEUTA
AFILIADOS EXTRANJEROS

DISTRIBUCIÓN POR PAÍSES DE PROCEDENCIA

Media noviembre 2018

PAÍSES	TOTAL GENERAL	General (1)	S.E. Agrario	S.E. Hogar	AUTÓNOMOS	MAR	CARBÓN	TOTAL
UNIÓN EUROPEA								
ALEMANIA	3	3			4			7
AUSTRIA								
BELGICA	1	1			3			4
BULGARIA								
CHIPRE								
CROACIA								
DINAMARCA	1	1						1
ESLOVAQUIA								
ESLOVENIA								
ESTONIA								
FINLANDIA								
FRANCIA	4	4			2			6
GRECIA	2	2						2
HUNGRÍA	2	2						2
IRLANDA	2	2			1			3
ITALIA	7	7			3			10
LETONIA								
LITUANIA								
LUXEMBURGO								
MALTA								
PAISES BAJOS	1	1			4			5
POLONIA	3	3			2			5
PORTUGAL	10	10						10
REINO UNIDO					4			4
REPUBLICA CHECA								
RUMANIA	4	4						4
SUECIA	1	1						1
TOTAL UNIÓN EUROPEA	42	42			23			65
NO UNIÓN EUROPEA								
MARRUECOS	2.457	1.192		1.265	244	10		2.711
CHINA	27	27			58			85
VENEZUELA	7	7			1			8
COLOMBIA	6	6		0				6
BRASIL	3	3			2			5
CUBA	3	3			2			5
SIRIA (REPUBLICA ARABE)	3	3			2			5
PERU	5	4		1				5
INDIA					3			3
ESTADOS UNIDOS	2	2			1			3
RESTO PAISES	23	20		3	7			30
TOTAL NO UNIÓN EUROPEA	2.537	1.267		1.270	320	10		2.867
TOTAL EXTRANJEROS	2.578	1.308		1.270	343	10		2.931

MELILLA

AFILIACIÓN DE EXTRANJEROS

DISTRIBUCIÓN POR REGÍMENES

Media noviembre 2018

REGÍMENES	GENERAL (Total)	General	S.E. Agrario	S.E. Hogar	AUTÓNOMOS	MAR	CARBÓN	TOTAL
DE LA UNIÓN EUROPEA	81	81	0	0	110	0	0	190
DE PAÍSES NO UNIÓN EUROPEA	3.726	2.164	3	1.559	944	2	0	4.672
TOTAL EXTRANJEROS	3.807	2.245	3	1.559	1.053	2	0	4.862

Distribución Porcentual

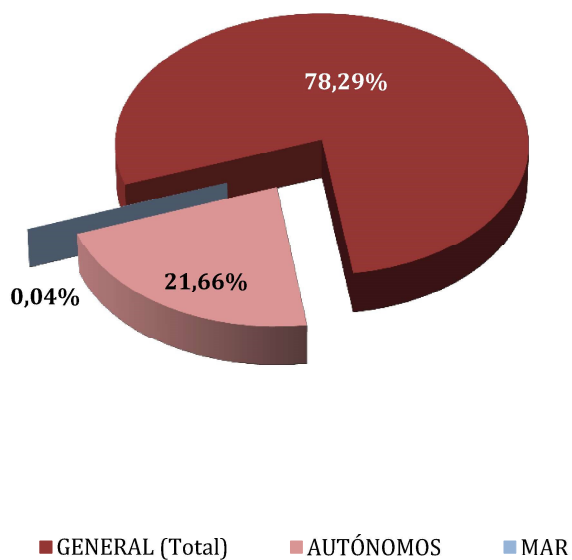

Total extranjeros
Porcentajes de variación

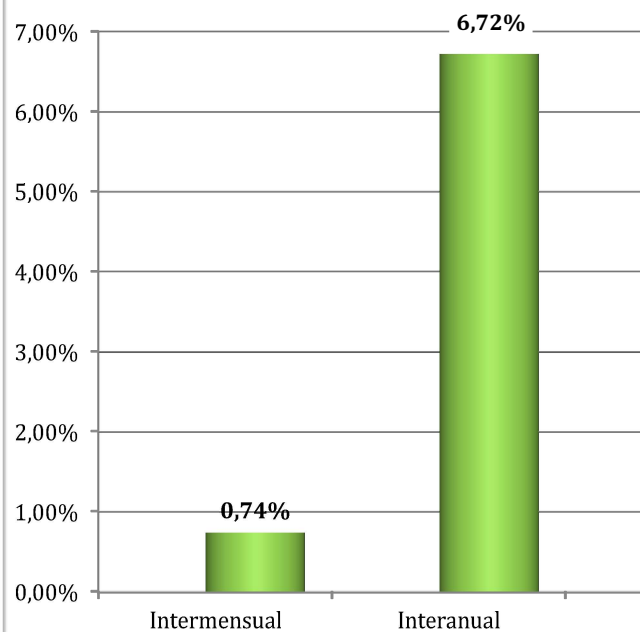

MELILLA
AFILIADOS EXTRANJEROS
DISTRIBUCIÓN POR SECTORES DE ACTIVIDAD

Media noviembre 2018

SECTORES	RÉGIMEN GENERAL				RÉGIMEN ESP. TRAB. AUTÓNOMOS			
	UNIÓN EUROPEA	NO UNIÓN EUROPEA	TOTAL	% R. General	UNIÓN EUROPEA	NO UNIÓN EUROPEA	TOTAL	% R. Autónomos
Agricultura, Ganadería, Caza, Selvicultura y Pesca	0	0	0	0,00%	0	0	0	0,00%
Industrias Extractivas	0	0	0	0,00%	0	1	1	0,09%
Industria Manufacturera	2	108	110	2,89%	3	27	29	2,79%
Suministro de Energía Eléctrica, Gas, Vapor y Aire Acondicionado	1	0	1	0,03%	0	0	0	0,00%
Suministro de Agua, Actividades de Saneamiento, Gestión de Residuos y Descontaminación	0	38	38	1,00%	0	0	0	0,00%
Construcción	6	470	475	12,48%	12	65	76	7,26%
Comercio; Reparación vehículos motor y motocicletas	11	591	602	15,80%	60	567	627	59,54%
Transporte y Almacenamiento	2	98	100	2,63%	7	156	163	15,43%
Hostelería	3	454	457	11,99%	5	47	52	4,94%
Información y Comunicaciones	1	8	9	0,24%	1	5	6	0,56%
Actividades Financieras y de Seguros	0	1	1	0,03%	1	0	1	0,09%
Actividades Inmobiliarias	0	1	1	0,03%	1	0	1	0,09%
Actividades Profesionales Científicas y Técnicas	0	22	22	0,58%	4	9	13	1,28%
Actividades Administrativas y Servicios Auxiliares	5	200	205	5,39%	2	13	15	1,42%
Administración Pública y Defensa; Seguridad Social Obligatoria	2	45	47	1,24%	0	0	0	0,00%
Educación	27	14	41	1,08%	8	15	23	2,14%
Actividades Sanitarias y Servicios Centrales	11	57	68	1,79%	0	9	9	0,83%
Actividades Artísticas, Recreativas y de Entretenimiento	10	32	42	1,09%	3	1	4	0,38%
Otros Servicios	1	25	26	0,68%	3	30	33	3,13%
Actividades de los Hogares como Empleadores de Personal Doméstico y Productores de Bienes y Servicios para uso Propio	0	0	0	0,00%	0	0	0	0,00%
Actividades de Organizaciones y Organismo Extraterritoriales	0	0	0	0,00%	0	0	0	0,00%
S.E. Agrario	0	3	3	0,07%				
S.E. Hogar	0	1.559	1.559	40,96%				
TOTAL	81	3.726	3.807	100,00%	110	944	1.053	100,00%

MELILLA
AFILIADOS EXTRANJEROS
DISTRIBUCIÓN POR PAÍSES DE PROCEDENCIA

Media noviembre 2018

PAÍSES	TOTAL GENERAL	General	S.E. Agrario	S.E. Hogar	AUTÓNOMOS	MAR	CARBÓN	TOTAL
UNIÓN EUROPEA								
ALEMANIA	4	4			18			22
AUSTRIA								
BELGICA	2	2			26			28
BULGARIA	1	1						1
CHIPRE								
CROACIA								
DINAMARCA	1	1						1
ESLOVAQUIA	1	1						1
ESLOVENIA								
ESTONIA	1	1						1
FINLANDIA								
FRANCIA	10	10			15			25
GRECIA	1	1						1
HUNGRIA								
IRLANDA	3	3			3			6
ITALIA	12	12			5			17
LETONIA								
LITUANIA	3	3						3
LUXEMBURGO								
MALTA	1	1						1
PAISES BAJOS	4	4			36			40
POLONIA	6	6						6
PORTUGAL	2	2						2
REINO UNIDO	23	23			4			27
REPUBLICA CHECA								
RUMANIA	7	7			3			10
SUECIA								
TOTAL UNIÓN EUROPEA	81	81			110			190
NO UNIÓN EUROPEA								
MARRUECOS	3.615	2.059	3	1.553	900	2		4.517
CHINA	19	19			19			38
NEPAL	11	10		1				11
VENEZUELA	8	8			1			9
CUBA	6	6			2			8
BRASIL	6	6			1			7
ESTADOS UNIDOS	4	4			2			6
COLOMBIA	5	4		1				5
NORUEGA	0	0			5			5
DOMINICANA (REPUBLICA)	2	2			3			5
RESTO PAISES	50	46		4	11			61
TOTAL NO UE	3.726	2.164	3	1.559	944	2		4.672
TOTAL EXTRANJEROS	3.807	2.245	3	1.559	1.053	2		4.862