

DATOS DE LOS REGISTROS DEL
SERVICIO PÚBLICO DE EMPLEO ESTATAL

**DEMANDANTES DE
EMPLEO, PARO,
CONTRATOS Y
PRESTACIONES POR
DESEMPLEO**

JULIO
2014

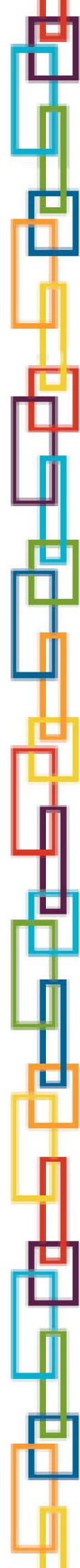

CONTENIDO

	Pág.
PARO REGISTRADO	5
CONTRATOS	11
ANEXO 1 Demandantes de Empleo y Paro Registrado	17
ANEXO 2 Contratos Registrados	43
PRESTACIONES	59

PARO REGISTRADO

El número de desempleados registrados en las Oficinas de los Servicios Públicos de Empleo, al finalizar el mes de julio, ha bajado 29.841 personas en relación con el mes anterior. En valores relativos, la reducción del paro es de un 0,67%. De esta forma, el paro registrado se ha situado en 4.419.860.

En julio de 2013 el desempleo bajó en 64.866 parados respecto al mes anterior. Por otra parte, respecto a julio de 2013 el paro se ha reducido en 278.954 personas (-5,94%).

En términos desestacionalizados, el paro registrado sube en 32.357 personas. Para realizar la estimación se han utilizado los mismos coeficientes que en la publicación técnica "Síntesis de Indicadores Económicos" del Ministerio de Economía y Competitividad.

EVOLUCIÓN DEL PARO REGISTRADO

2010 - 2014

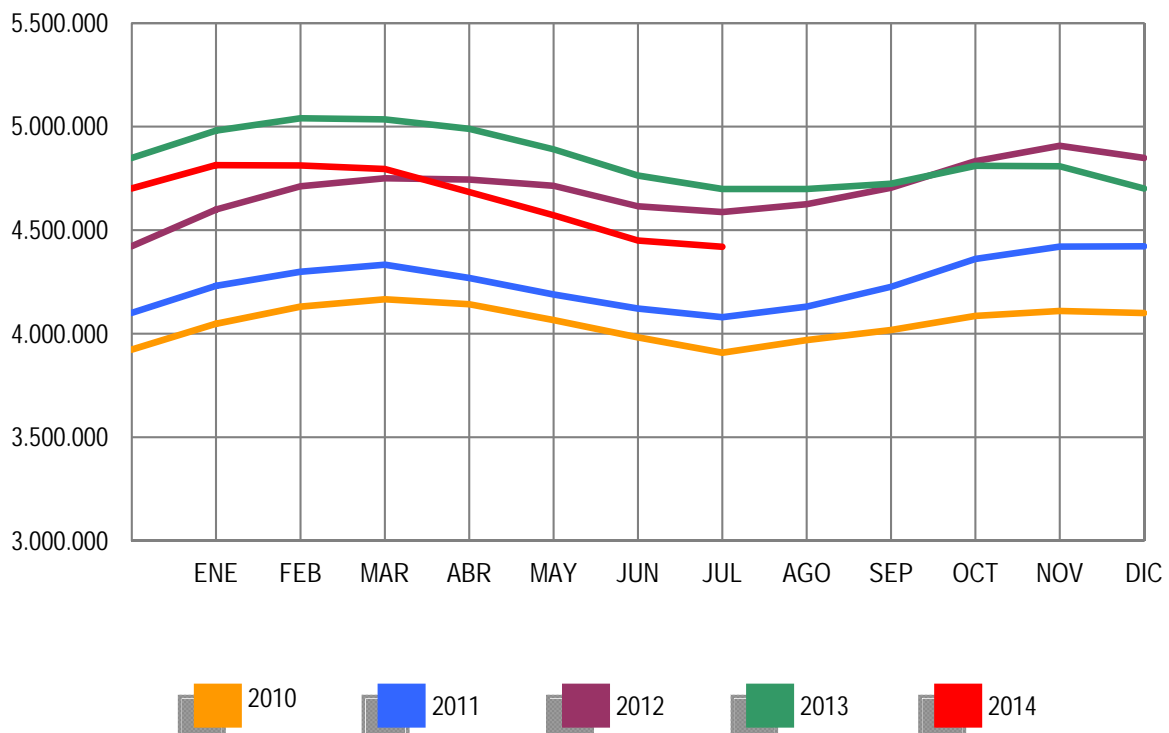

Por sectores económicos, el paro registrado presenta las siguientes variaciones respecto a junio: En Agricultura se incrementa en 424 (0,19%); en Industria baja en 9.798 (-2,11%); en Construcción se reduce en 14.714 (-2,56%); en Servicios baja en 12.518 (-0,45%). Por último, el colectivo Sin Empleo Anterior se incrementa en 6.765 personas (1,79%).

PARO REGISTRADO POR SECTORES

COMPARACIÓN CON EL MES ANTERIOR

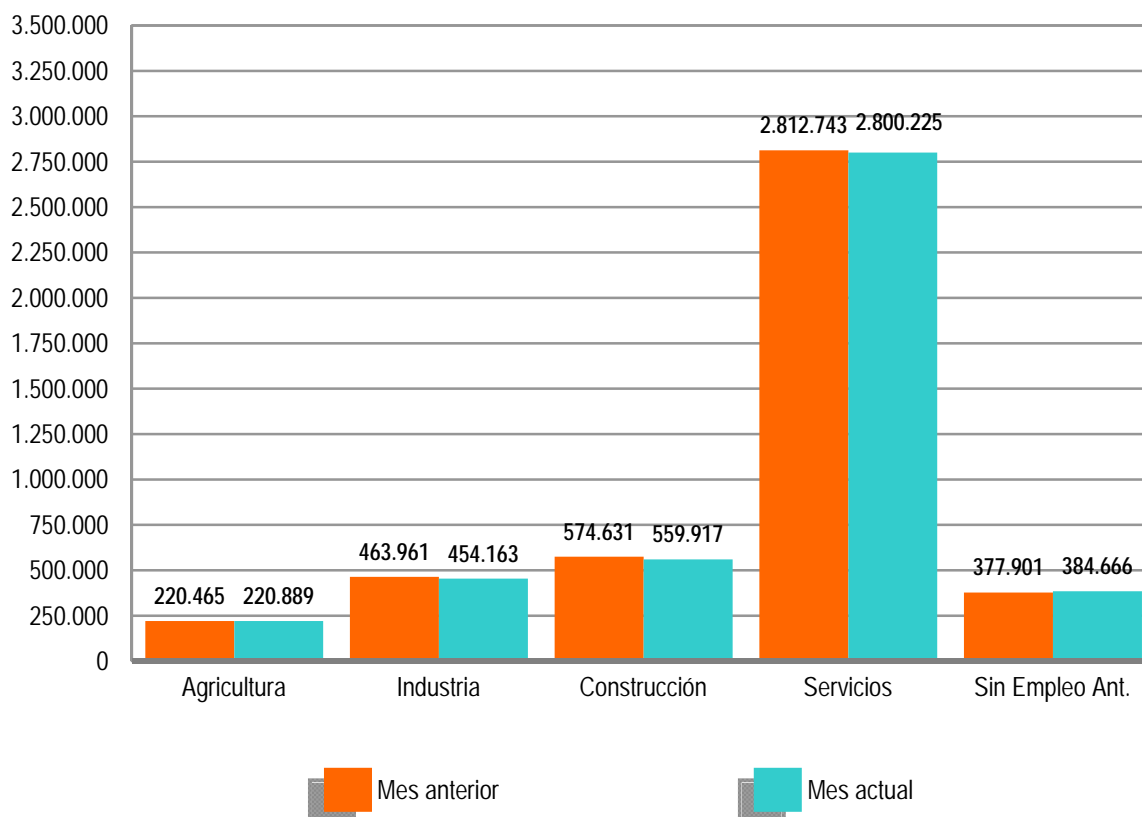

El desempleo masculino se sitúa en 2.094.322 al bajar 22.723 (-1,07%) y el femenino en 2.325.538, al reducirse en 7.118 (-0,31%) en relación al mes de junio. Si lo comparamos con julio de 2013, el paro masculino baja en 193.342 (-8,45%) personas y el femenino se reduce en 85.612 (-3,55%).

Por su parte, el desempleo de los jóvenes menores de 25 años se incrementa en julio en 6.478 personas (1,68%) respecto al mes anterior mientras el paro de 25 y más años baja en 36.319 (-0,89%).

El paro registrado baja en 14 Comunidades Autónomas, encabezadas por Galicia (-12.031), Castilla y León (-4.220) y Andalucía (-3.487). Sube, por contra, en 3, encabezadas por Aragón (3.317) y Murcia (1.689).

En cuanto a las provincias, el desempleo registrado se reduce en 39, entre las que destacan: Pontevedra (-5.022), Cádiz (-4.314) y A Coruña (-4.116). Por el contrario, sube en 13, encabezadas por Zaragoza (3.010) y Almería (1.997).

PARO REGISTRADO POR SEXO Y EDAD

JULIO 2014

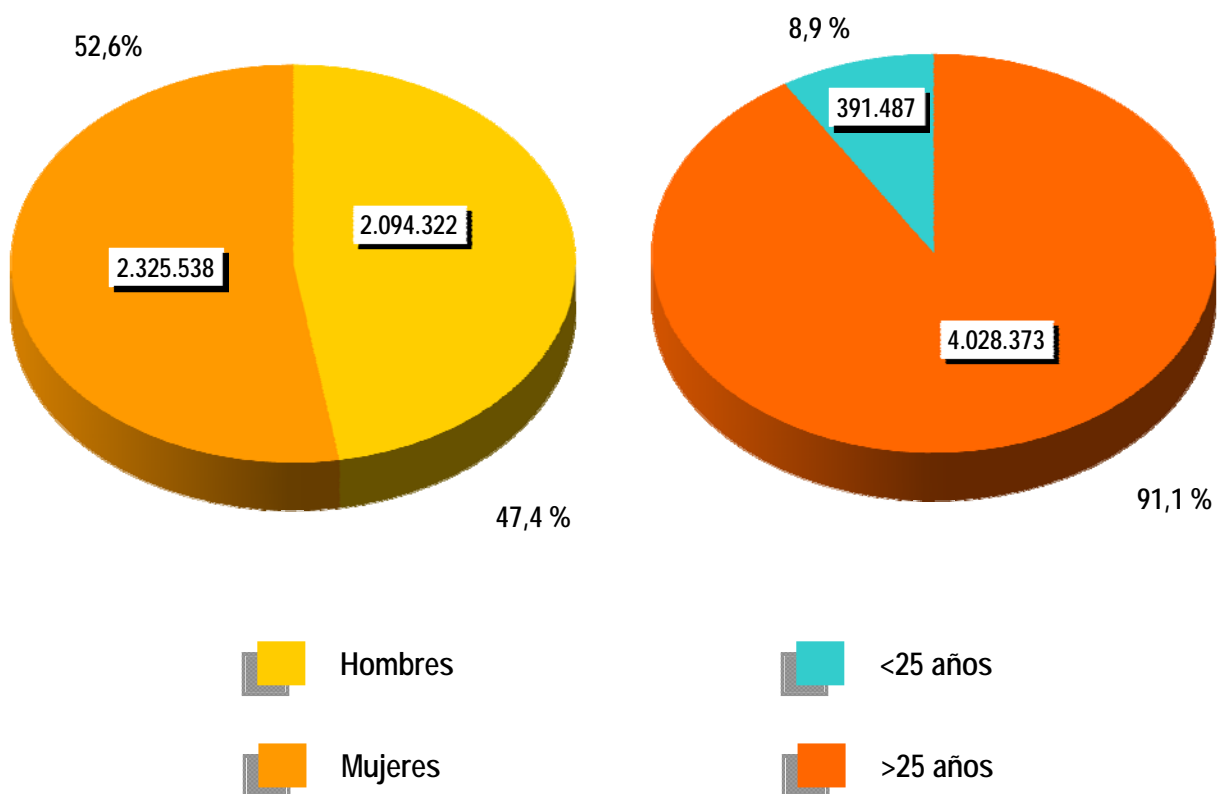



CONTRATOS

NOTA PREVIA

Nueva metodología en la estadística de contratos

Desde enero de 2007 se inicia una nueva clasificación de los contratos indefinidos. Los contratos indefinidos ordinarios no acogidos a fomento de la contratación indefinida incluyen, desde enero de 2007, tanto los bonificados como los no bonificados.

(*) Ley 12/2001, de medidas urgentes de reforma del mercado de trabajo para el incremento del empleo y la mejora de la calidad

El número de contratos registrados durante el mes de julio ha sido de 1.645.236. Supone una subida de 137.895 (9,15%) sobre el mismo mes del año 2013. Por su parte, la contratación acumulada en los primeros siete meses de 2014 ha alcanzado la cifra de 9.485.971, lo que supone 1.243.684 contratos más (15,09%) que en igual periodo del año anterior.

En julio de 2014 se han registrado 114.071 contratos de trabajo de carácter indefinido. Representan el 6,93% de todos los contratos. Supone un incremento de 17.733 (18,41%) sobre igual mes del año anterior. En magnitudes acumuladas, se han realizado 772.536 contratos hasta julio de 2014. Representa un incremento de 104.383 (15,62%) sobre el mismo periodo del año 2013.

EVOLUCIÓN MENSUAL DE LOS CONTRATOS REGISTRADOS

2013 - 2014

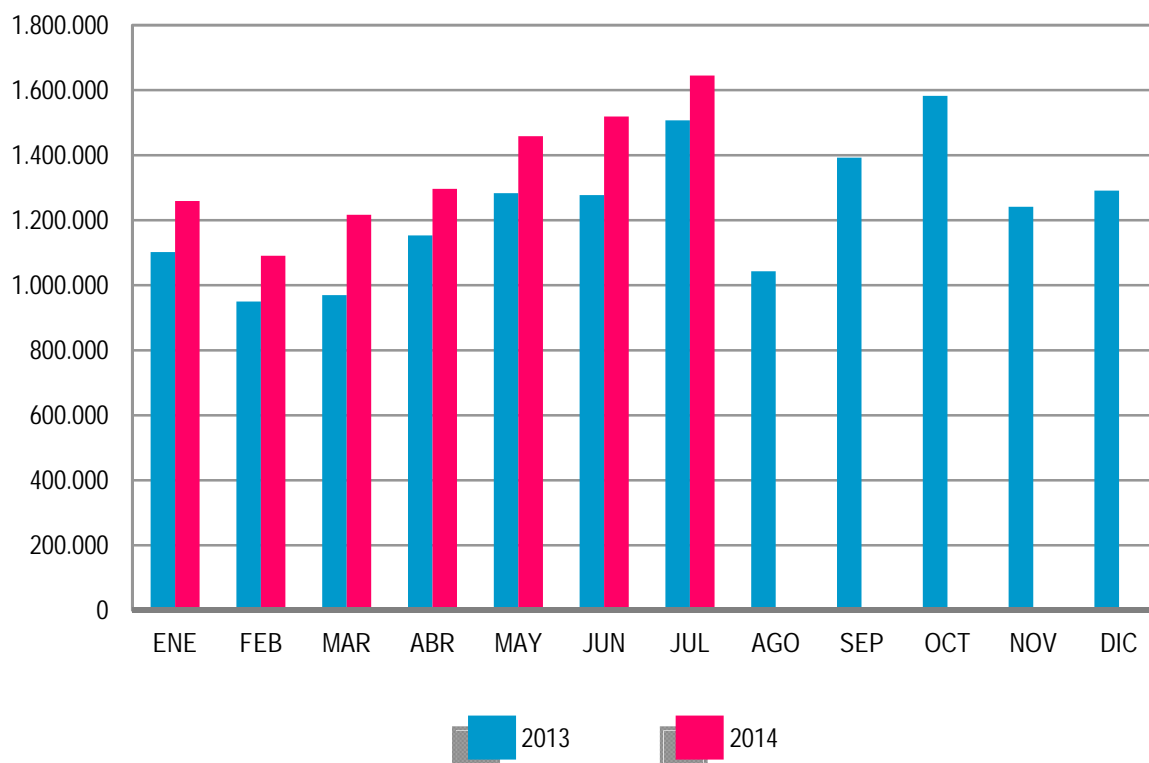

Los contratos indefinidos del mes de julio se dividen, en cuanto a la duración de su jornada, en 67.515 a tiempo completo y 46.556 a tiempo parcial. Los primeros han tenido una subida, respecto a julio de 2013, de 13.051 (23,96%) y los segundos se han incrementado en 4.682 (11,18%).

EVOLUCIÓN MENSUAL DE LOS CONTRATOS INDEFINIDOS A TIEMPO COMPLETO

2013 - 2014

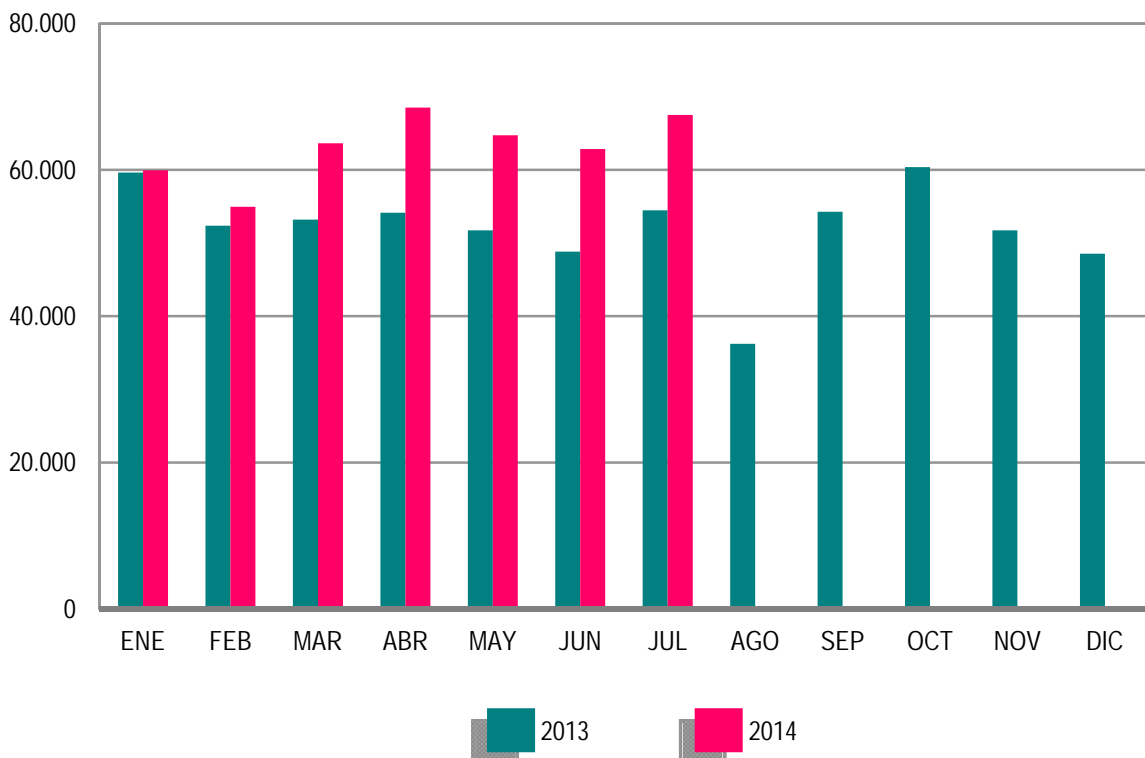

En términos acumulados, los contratos indefinidos a tiempo completo alcanzan en los siete primeros meses de este ejercicio un total de 442.149: el 18,10% más que en igual periodo del año 2013. Los contratos indefinidos a tiempo parcial, que suponen un total de 330.387, registran un incremento del 12,47% en relación a igual periodo del año anterior.

El resto de contratos, hasta completar el total de 1.645.236 del mes de julio de 2014, son 22.389 de carácter formativo y 1.508.776 otro tipo de contratos temporales. Dentro de este último grupo destacan: Obra o Servicio Determinado -de jornada a tiempo completo-, con 407.621 (24,78%), seguido de Eventuales por Circunstancia de la Producción -con jornada a tiempo completo-, con 403.500 (24,53%). Los contratos temporales con jornada a tiempo parcial ascienden a 580.594 (35,29%).

EVOLUCIÓN MENSUAL DE LOS CONTRATOS INDEFINIDOS A TIEMPO PARCIAL

2013 - 2014

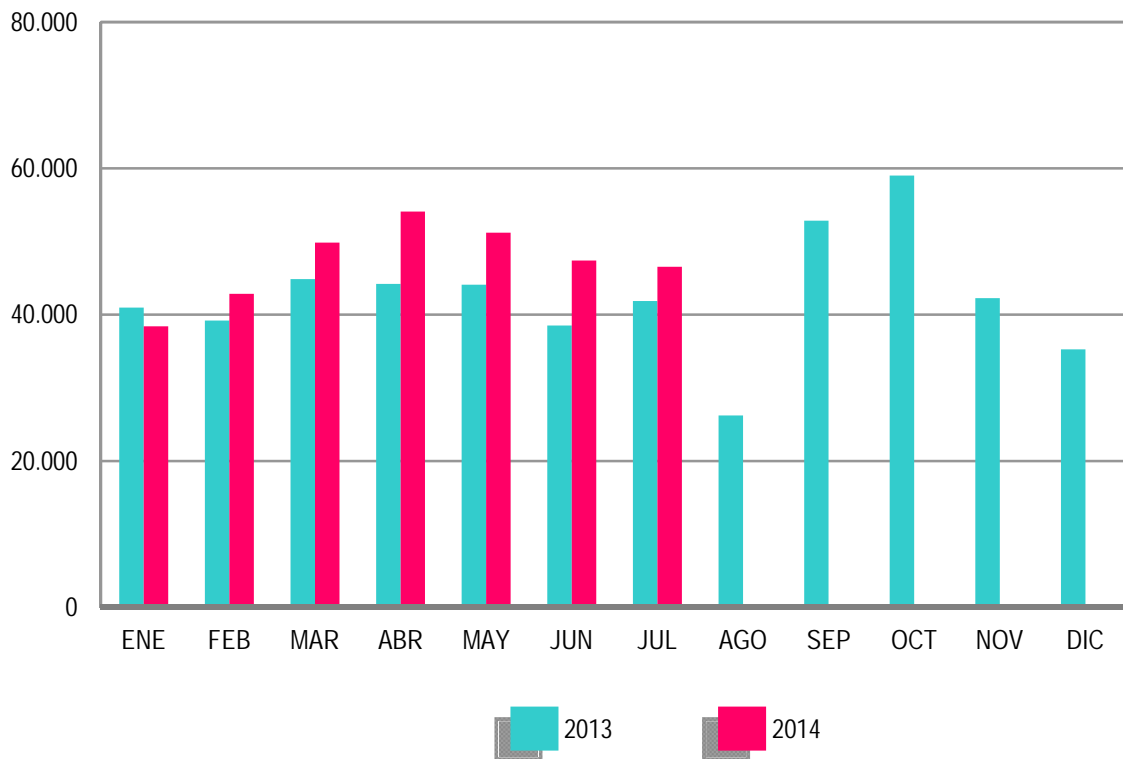

ANEXO 1

**DEMANDANTES DE
EMPLEO Y PARO
REGISTRADO**

JULIO 2014

DEMANDANTES DE EMPLEO SEGÚN COLECTIVO POR SEXO, EDAD Y SECTOR DE ACTIVIDAD ECONÓMICA

	TOTAL	OCUPADOS	CON DISP. LIMIT./ DDAN EMPL. ESPEC.*	DENOS		
				TOTAL	OTROS NO OCUPADOS /TEASS	PARADOS REGISTRADOS
TOTAL	5.920.255	941.760	220.210	4.758.285	338.425	4.419.860
SEXO:						
HOMBRES	2.758.656	390.769	126.058	2.241.829	147.507	2.094.322
MUJERES	3.161.599	550.991	94.152	2.516.456	190.918	2.325.538
MENORES DE 25 AÑOS:						
HOMBRES	283.507	28.239	7.729	247.539	41.471	206.068
MUJERES	260.162	22.283	6.448	231.431	46.012	185.419
TOTAL	543.669	50.522	14.177	478.970	87.483	391.487
MAYORES DE 25 AÑOS:						
HOMBRES	2.475.149	362.530	118.329	1.994.290	106.036	1.888.254
MUJERES	2.901.437	528.708	87.704	2.285.025	144.906	2.140.119
TOTAL	5.376.586	891.238	206.033	4.279.315	250.942	4.028.373
SECTOR:						
AGRICULTURA	505.409	178.712	12.657	314.040	93.151	220.889
INDUSTRIA	607.757	92.768	27.058	487.931	33.768	454.163
CONSTRUCCIÓN	675.711	59.413	26.468	589.830	29.913	559.917
SERVICIOS	3.643.030	601.806	132.427	2.908.797	108.572	2.800.225
SIN EMPLEO ANTERIOR	488.348	9.061	21.600	457.687	73.021	384.666

DEMANDANTES DE EMPLEO SEGÚN COLECTIVO POR COMUNIDADES AUTÓNOMAS

COMUNIDADES AUTÓNOMAS	TOTAL	OCUPADOS	CON DISP. LIMIT./ DDAN EMPL. ESPEC.*	DENOS		
				TOTAL	OTROS NO OCUPADOS /TEASS	PARADOS REGISTRADOS
ANDALUCIA	1.492.316	265.594	37.546	1.189.176	169.677	1.019.499
ARAGON	139.850	27.005	4.357	108.488	6.335	102.153
PRINCIPADO DE ASTURIAS	125.888	17.688	5.021	103.179	10.792	92.387
ILLES BALEARS	82.193	15.097	3.286	63.810	1.687	62.123
CANARIAS	321.637	36.072	12.680	272.885	4.463	268.422
CANTABRIA	64.126	10.301	5.159	48.666	1.936	46.730
CASTILLA-LA MANCHA	286.288	31.851	9.864	244.573	7.868	236.705
CASTILLA Y LEON	269.555	33.631	9.581	226.343	11.944	214.399
CATALUÑA	725.110	98.798	36.096	590.216	21.985	568.231
COM. VALENCIANA	681.550	115.252	22.461	543.837	19.738	524.099
EXTREMADURA	198.898	34.967	7.350	156.581	22.302	134.279
GALICIA	316.479	38.656	20.016	257.807	17.528	240.279
COM. DE MADRID	629.484	78.218	22.841	528.425	22.447	505.978
REGION DE MURCIA	186.232	36.999	6.257	142.976	3.875	139.101
COM. FORAL DE NAVARRA	62.801	11.812	2.280	48.709	1.962	46.747
PAIS VASCO	272.754	81.826	12.543	178.385	10.992	167.393
LA RIOJA	32.400	5.446	813	26.141	1.499	24.642
CEUTA	15.973	1.300	608	14.065	657	13.408
MELILLA	16.721	1.247	1.451	14.023	738	13.285
TOTAL	5.920.255	941.760	220.210	4.758.285	338.425	4.419.860

(*) Son aquellos demandantes, sin empleo, que indican en su solicitud condiciones especiales de trabajo (ej: sólo a domicilio, teletrabajo, en el extranjero, etc)

JULIO 2014

DEMANDANTES DE EMPLEO NO OCUPADOS (DENOS) POR SEXO, EDAD Y SECTOR DE ACTIVIDAD ECONÓMICA

	TOTAL	VARIACIÓN			
		MENSUAL		ANUAL	
		ABSOLUTA	RELATIVA	ABSOLUTA	RELATIVA
TOTAL	4.758.285	-26.668	-0,56	-270.001	-5,37
SEXO:					
HOMBRES	2.241.829	-21.788	-0,96	-185.161	-7,63
MUJERES	2.516.456	-4.880	-0,19	-84.840	-3,26
MENORES DE 25 AÑOS:					
HOMBRES	247.539	1.811	0,74	-4.969	-1,97
MUJERES	231.431	934	0,41	-3.477	-1,48
TOTAL	478.970	2.745	0,58	-8.446	-1,73
MAYORES DE 25 AÑOS:					
HOMBRES	1.994.290	-23.599	-1,17	-180.192	-8,29
MUJERES	2.285.025	-5.814	-0,25	-81.363	-3,44
TOTAL	4.279.315	-29.413	-0,68	-261.555	-5,76
SECTOR:					
AGRICULTURA	314.040	7.522	2,45	9.769	3,21
INDUSTRIA	487.931	-10.414	-2,09	-63.756	-11,56
CONSTRUCCIÓN	589.830	-14.371	-2,38	-123.532	-17,32
SERVICIOS	2.908.797	-16.580	-0,57	-113.237	-3,75
SIN EMPLEO ANTERIOR	457.687	7.175	1,59	20.755	4,75

DEMANDANTES DE EMPLEO NO OCUPADOS (DENOS) POR COMUNIDADES AUTÓNOMAS

COMUNIDADES AUTÓNOMAS	TOTAL	VARIACIÓN			
		MENSUAL		ANUAL	
		ABSOLUTA	RELATIVA	ABSOLUTA	RELATIVA
ANDALUCIA	1.189.176	6.752	0,57	-25.318	-2,08
ARAGON	108.488	3.077	2,92	-7.783	-6,69
PRINCIPADO DE ASTURIAS	103.179	-3.287	-3,09	-8.646	-7,73
ILLES BALEARS	63.810	-658	-1,02	-7.312	-10,28
CANARIAS	272.885	-1.989	-0,72	-21.990	-7,46
CANTABRIA	48.666	-2.573	-5,02	-3.331	-6,41
CASTILLA-LA MANCHA	244.573	-2.725	-1,10	-12.357	-4,81
CASTILLA Y LEON	226.343	-4.931	-2,13	-14.134	-5,88
CATALUÑA	590.216	-2.892	-0,49	-42.355	-6,70
COM. VALENCIANA	543.837	-3.967	-0,72	-43.396	-7,39
EXTREMADURA	156.581	76	0,05	-8.913	-5,39
GALICIA	257.807	-12.990	-4,80	-19.738	-7,11
COM. DE MADRID	528.425	-378	-0,07	-36.301	-6,43
REGION DE MURCIA	142.976	873	0,61	-9.685	-6,34
COM. FORAL DE NAVARRA	48.709	-517	-1,05	-4.420	-8,32
PAIS VASCO	178.385	-860	-0,48	-2.430	-1,34
LA RIOJA	26.141	58	0,22	-2.172	-7,67
CEUTA	14.065	485	3,57	350	2,55
MELILLA	14.023	-222	-1,56	-70	-0,50
TOTAL	4.758.285	-26.668	-0,56	-270.001	-5,37

JULIO 2014

PARO REGISTRADO POR SEXO, EDAD Y SECTOR DE ACTIVIDAD ECONÓMICA

	TOTAL	VARIACIÓN			
		MENSUAL		ANUAL	
		ABSOLUTA	RELATIVA	ABSOLUTA	RELATIVA
TOTAL	4.419.860	-29.841	-0,67	-278.954	-5,94
SEXO:					
HOMBRES	2.094.322	-22.723	-1,07	-193.342	-8,45
MUJERES	2.325.538	-7.118	-0,31	-85.612	-3,55
MENORES DE 25 AÑOS:					
HOMBRES	206.068	2.927	1,44	-13.706	-6,24
MUJERES	185.419	3.551	1,95	-10.369	-5,30
TOTAL	391.487	6.478	1,68	-24.075	-5,79
MAYORES DE 25 AÑOS:					
HOMBRES	1.888.254	-25.650	-1,34	-179.636	-8,69
MUJERES	2.140.119	-10.669	-0,50	-75.243	-3,40
TOTAL	4.028.373	-36.319	-0,89	-254.879	-5,95
SECTOR:					
AGRICULTURA	220.889	424	0,19	23.420	11,86
INDUSTRIA	454.163	-9.798	-2,11	-61.681	-11,96
CONSTRUCCIÓN	559.917	-14.714	-2,56	-128.379	-18,65
SERVICIOS	2.800.225	-12.518	-0,45	-118.709	-4,07
SIN EMPLEO ANTERIOR	384.666	6.765	1,79	6.395	1,69

PARO REGISTRADO POR COMUNIDADES AUTÓNOMAS

COMUNIDADES AUTÓNOMAS	TOTAL	VARIACIÓN			
		MENSUAL		ANUAL	
		ABSOLUTA	RELATIVA	ABSOLUTA	RELATIVA
ANDALUCIA	1.019.499	-3.487	-0,34	-31.658	-3,01
ARAGON	102.153	3.317	3,36	-8.109	-7,35
PRINCIPADO DE ASTURIAS	92.387	-2.961	-3,11	-8.104	-8,06
ILLES BALEARS	62.123	-455	-0,73	-7.231	-10,43
CANARIAS	268.422	-1.637	-0,61	-21.953	-7,56
CANTABRIA	46.730	-2.406	-4,90	-3.315	-6,62
CASTILLA-LA MANCHA	236.705	-2.190	-0,92	-13.101	-5,24
CASTILLA Y LEON	214.399	-4.220	-1,93	-13.948	-6,11
CATALUÑA	568.231	-1.983	-0,35	-42.198	-6,91
COM. VALENCIANA	524.099	-3.141	-0,60	-44.485	-7,82
EXTREMADURA	134.279	-371	-0,28	-7.984	-5,61
GALICIA	240.279	-12.031	-4,77	-20.823	-7,98
COM. DE MADRID	505.978	550	0,11	-36.422	-6,71
REGION DE MURCIA	139.101	1.689	1,23	-9.359	-6,30
COM. FORAL DE NAVARRA	46.747	-360	-0,76	-4.232	-8,30
PAIS VASCO	167.393	-371	-0,22	-4.200	-2,45
LA RIOJA	24.642	-96	-0,39	-2.033	-7,62
CEUTA	13.408	446	3,44	364	2,79
MELILLA	13.285	-134	-1,00	-163	-1,21
TOTAL	4.419.860	-29.841	-0,67	-278.954	-5,94

JULIO 2014

PARO REGISTRADO. VARIACIÓN MENSUAL SEGÚN SECTOR DE ACTIVIDAD ECONÓMICA *

JULIO	TOTAL	AGRICULTURA	INDUSTRIA	CONSTRUCCIÓN	SERVICIOS	SIN EMPLEO ANTERIOR
2003	-24.404	-783	-4.113	1.824	-7.386	-13.946
2004	-39.895	-1.156	-4.976	162	-20.079	-13.846
2005	14.557	1.133	122	5.915	12.743	-5.356
2006	-4.770	-233	-1.493	5.899	-3.637	-5.306
2007	4.469	503	558	11.900	-1.049	-7.443
2008	36.492	1.033	4.923	20.321	12.515	-2.300
2008*	36.492	737	5.081	21.099	12.681	-3.106
2009	-20.794	650	-6.911	-7.292	-13.885	6.644
2010	-73.790	-1.067	-13.017	-16.522	-44.496	1.312
2011	-42.059	981	-8.247	-5.614	-28.932	-247
2012	-27.814	3.373	-7.448	-14.792	1.501	-10.448
2013	-64.866	-1.063	-11.233	-17.310	-37.614	2.354
2014	-29.841	424	-9.798	-14.714	-12.518	6.765

(*) Los datos anteriores a mayo 2005 (fecha de entrada en funcionamiento del SISPE) son reconstruidos.

2008* Los datos se han calculado adaptándolos, mediante estimación, a los sectores de actividad CNAE-09

JULIO 2014

EVOLUCIÓN MENSUAL DEL PARO REGISTRADO

	AÑO 2013			AÑO 2014		
	TOTAL	% DE VARIACIÓN		TOTAL	% DE VARIACIÓN	
		MENSUAL	ANUAL		MENSUAL	ANUAL
ENERO	4.980.778	2,72	8,28	4.814.435	2,41	-3,34
FEBRERO	5.040.222	1,19	6,96	4.812.486	-0,04	-4,52
MARZO	5.035.243	-0,10	5,99	4.795.866	-0,35	-4,75
ABRIL	4.989.193	-0,91	5,16	4.684.301	-2,33	-6,11
MAYO	4.890.928	-1,97	3,75	4.572.385	-2,39	-6,51
JUNIO	4.763.680	-2,60	3,22	4.449.701	-2,68	-6,59
JULIO	4.698.814	-1,36	2,43	4.419.860	-0,67	-5,94
AGOSTO	4.698.783	0,00	1,58			
SEPTIEMBRE	4.724.355	0,54	0,41			
OCTUBRE	4.811.383	1,84	-0,46			
NOVIEMBRE	4.808.908	-0,05	-2,02			
DICIEMBRE	4.701.338	-2,24	-3,04			

EVOLUCIÓN MENSUAL DEL PARO REGISTRADO (SERIES)*

JULIO	TOTAL	VARIACIONES			
		MENSUAL		ANUAL	
		ABSOLUTA	RELATIVA	ABSOLUTA	RELATIVA
2003	1.995.964	-24.404	-1,21	34.112	1,74
2004	2.014.218	-39.895	-1,94	18.254	0,91
2005	1.989.417	14.557	0,74	-24.801	-1,23
2006	1.954.984	-4.770	-0,24	-34.433	-1,73
2007	1.970.338	4.469	0,23	15.354	0,79
2008	2.426.916	36.492	1,53	456.578	23,17
2009	3.544.095	-20.794	-0,58	1.117.179	46,03
2010	3.908.578	-73.790	-1,85	364.483	10,28
2011	4.079.742	-42.059	-1,02	171.164	4,38
2012	4.587.455	-27.814	-0,60	507.713	12,44
2013	4.698.814	-64.866	-1,36	111.359	2,43
2014	4.419.860	-29.841	-0,67	-278.954	-5,94

(*) Los datos anteriores a mayo 2005 (fecha de entrada en funcionamiento del SISPE) son reconstruidos.

PARO REGISTRADO SEGÚN SEXO Y EDAD. SERIES

	TOTAL	HOMBRES	MUJERES	MENORES DE 25 AÑOS			RESTO EDADES		
				TOTAL	HOMBRES	MUJERES	TOTAL	HOMBRES	MUJERES
AÑO 2010									
ENERO	4.048.493	2.060.207	1.988.286	456.386	261.648	194.738	3.592.107	1.798.559	1.793.548
FEBRERO	4.130.625	2.100.664	2.029.961	474.683	270.709	203.974	3.655.942	1.829.955	1.825.987
MARZO	4.166.613	2.113.565	2.053.048	483.040	273.811	209.229	3.683.573	1.839.754	1.843.819
ABRIL	4.142.425	2.088.045	2.054.380	476.794	268.881	207.913	3.665.631	1.819.164	1.846.467
MAYO	4.066.202	2.037.192	2.029.010	461.422	259.230	202.192	3.604.780	1.777.962	1.826.818
JUNIO	3.982.368	1.978.301	2.004.067	435.217	245.236	189.981	3.547.151	1.733.065	1.814.086
JULIO	3.908.578	1.935.278	1.973.300	419.241	234.122	185.119	3.489.337	1.701.156	1.788.181
AGOSTO	3.969.661	1.970.343	1.999.318	421.590	233.809	187.781	3.548.071	1.736.534	1.811.537
SEPTIEMBRE	4.017.763	1.984.933	2.032.830	446.624	245.385	201.239	3.571.139	1.739.548	1.831.591
OCTUBRE	4.085.976	2.016.471	2.069.505	459.245	251.282	207.963	3.626.731	1.765.189	1.861.542
NOVIEMBRE	4.110.294	2.027.565	2.082.729	461.409	253.012	208.397	3.648.885	1.774.553	1.874.332
DICIEMBRE	4.100.073	2.053.188	2.046.885	433.774	240.459	193.315	3.666.299	1.812.729	1.853.570
AÑO 2011									
ENERO	4.231.003	2.105.239	2.125.764	447.866	247.331	200.535	3.783.137	1.857.908	1.925.229
FEBRERO	4.299.263	2.134.612	2.164.651	470.421	258.868	211.553	3.828.842	1.875.744	1.953.098
MARZO	4.333.669	2.150.248	2.183.421	483.251	265.810	217.441	3.850.418	1.884.438	1.965.980
ABRIL	4.269.360	2.120.471	2.148.889	467.833	257.128	210.705	3.801.527	1.863.343	1.938.184
MAYO	4.189.659	2.064.581	2.125.078	450.937	246.255	204.682	3.738.722	1.818.326	1.920.396
JUNIO	4.121.801	2.023.077	2.098.724	426.628	234.351	192.277	3.695.173	1.788.726	1.906.447
JULIO	4.079.742	2.002.522	2.077.220	418.898	228.374	190.524	3.660.844	1.774.148	1.886.696
AGOSTO	4.130.927	2.029.601	2.101.326	417.510	225.021	192.489	3.713.417	1.804.580	1.908.837
SEPTIEMBRE	4.226.744	2.071.510	2.155.234	456.546	243.520	213.026	3.770.198	1.827.990	1.942.208
OCTUBRE	4.360.926	2.147.953	2.212.973	476.748	255.154	221.594	3.884.178	1.892.799	1.991.379
NOVIEMBRE	4.420.462	2.179.563	2.240.899	486.203	260.972	225.231	3.934.259	1.918.591	2.015.668
DICIEMBRE	4.422.359	2.209.738	2.212.621	460.561	248.928	211.633	3.961.798	1.960.810	2.000.988
AÑO 2012									
ENERO	4.599.829	2.288.393	2.311.436	476.957	256.919	220.038	4.122.872	2.031.474	2.091.398
FEBRERO	4.712.098	2.353.264	2.358.834	501.842	270.469	231.373	4.210.256	2.082.795	2.127.461
MARZO	4.750.867	2.371.782	2.379.085	508.879	273.898	234.981	4.241.988	2.097.884	2.144.104
ABRIL	4.744.235	2.364.767	2.379.468	500.758	268.901	231.857	4.243.477	2.095.866	2.147.611
MAYO	4.714.122	2.337.116	2.377.006	490.329	261.654	228.675	4.223.793	2.075.462	2.148.331
JUNIO	4.615.269	2.284.271	2.330.998	452.991	245.037	207.954	4.162.278	2.039.234	2.123.044
JULIO	4.587.455	2.268.949	2.318.506	440.380	236.496	203.884	4.147.075	2.032.453	2.114.622
AGOSTO	4.625.634	2.291.543	2.334.091	436.320	231.606	204.714	4.189.314	2.059.937	2.129.377
SEPTIEMBRE	4.705.279	2.323.688	2.381.591	466.783	245.924	220.859	4.238.496	2.077.764	2.160.732
OCTUBRE	4.833.521	2.392.696	2.440.825	487.387	256.959	230.428	4.346.134	2.135.377	2.210.397
NOVIEMBRE	4.907.817	2.416.228	2.491.589	486.373	256.210	230.163	4.421.444	2.160.018	2.261.426
DICIEMBRE	4.848.723	2.407.907	2.440.816	456.635	241.810	214.825	4.392.088	2.166.097	2.225.991
AÑO 2013									
ENERO	4.980.778	2.472.830	2.507.948	463.840	245.850	217.990	4.516.938	2.226.980	2.289.958
FEBRERO	5.040.222	2.503.626	2.536.596	479.866	254.399	225.467	4.560.356	2.249.227	2.311.129
MARZO	5.035.243	2.506.091	2.529.152	479.712	254.991	224.721	4.555.531	2.251.100	2.304.431
ABRIL	4.989.193	2.466.643	2.522.550	474.747	250.821	223.926	4.514.446	2.215.822	2.298.624
MAYO	4.890.928	2.405.493	2.485.435	458.012	241.238	216.774	4.432.916	2.164.255	2.268.661
JUNIO	4.763.680	2.332.609	2.431.071	424.051	226.400	197.651	4.339.629	2.106.209	2.233.420
JULIO	4.698.814	2.287.664	2.411.150	415.562	219.774	195.788	4.283.252	2.067.890	2.215.362
AGOSTO	4.698.783	2.288.893	2.409.890	406.363	212.439	193.924	4.292.420	2.076.454	2.215.966
SEPTIEMBRE	4.724.355	2.287.603	2.436.752	434.953	225.401	209.552	4.289.402	2.062.202	2.227.200
OCTUBRE	4.811.383	2.332.743	2.478.640	451.096	234.569	216.527	4.360.287	2.098.174	2.262.113
NOVIEMBRE	4.808.908	2.329.208	2.479.700	452.326	236.546	215.780	4.356.582	2.092.662	2.263.920
DICIEMBRE	4.701.338	2.294.712	2.406.626	412.584	216.484	196.100	4.288.754	2.078.228	2.210.526
AÑO 2014									
ENERO	4.814.435	2.337.410	2.477.025	429.087	224.264	204.823	4.385.348	2.113.146	2.272.202
FEBRERO	4.812.486	2.334.622	2.477.864	428.707	225.293	203.414	4.383.779	2.109.329	2.274.450
MARZO	4.795.866	2.320.687	2.475.179	431.685	227.071	204.614	4.364.181	2.093.616	2.270.565
ABRIL	4.684.301	2.262.612	2.421.689	415.977	218.511	197.466	4.268.324	2.044.101	2.224.223
MAYO	4.572.385	2.188.342	2.384.043	407.675	212.940	194.735	4.164.710	1.975.402	2.189.308
JUNIO	4.449.701	2.117.045	2.332.656	385.009	203.141	181.868	4.064.692	1.913.904	2.150.788
JULIO	4.419.860	2.094.322	2.325.538	391.487	206.068	185.419	4.028.373	1.888.254	2.140.119
AGOSTO									
SEPTIEMBRE									
OCTUBRE									
NOVIEMBRE									
DICIEMBRE									

VARIACIÓN ANUAL DEL PARO REGISTRADO SEGÚN SEXO Y EDAD. SERIES

	TOTAL	HOMBRES	MUJERES	MENORES DE 25 AÑOS			RESTO EDADES		
				TOTAL	HOMBRES	MUJERES	TOTAL	HOMBRES	MUJERES
AÑO 2010									
ENERO	21,66	23,13	20,17	10,01	6,85	14,57	23,31	25,92	20,81
FEBRERO	18,63	19,63	17,62	7,27	4,29	11,51	20,29	22,29	18,34
MARZO	15,57	16,06	15,06	4,25	1,17	8,58	17,23	18,65	15,85
ABRIL	13,65	13,25	14,06	3,35	-0,10	8,18	15,14	15,53	14,77
MAYO	12,32	11,83	12,81	3,13	-0,50	8,19	13,62	13,89	13,35
JUNIO	11,71	10,94	12,48	3,28	-0,62	8,78	12,84	12,80	12,88
JULIO	10,28	9,37	11,20	2,36	-1,43	7,59	11,32	11,04	11,59
AGOSTO	9,38	8,42	10,36	1,88	-1,56	6,52	10,35	9,91	10,77
SEPTIEMBRE	8,31	7,21	9,40	0,45	-2,61	4,46	9,38	8,76	9,98
OCTUBRE	7,29	5,88	8,70	-0,48	-3,67	3,67	8,36	7,39	9,30
NOVIEMBRE	6,24	4,49	7,99	-0,63	-3,95	3,73	7,17	5,82	8,49
DICIEMBRE	4,50	2,02	7,11	-2,91	-6,79	2,40	5,45	3,32	7,62
AÑO 2011									
ENERO	4,51	2,19	6,91	-1,87	-5,47	2,98	5,32	3,30	7,34
FEBRERO	4,08	1,62	6,64	-0,90	-4,37	3,72	4,73	2,50	6,96
MARZO	4,01	1,74	6,35	0,04	-2,92	3,92	4,53	2,43	6,63
ABRIL	3,06	1,55	4,60	-1,88	-4,37	1,34	3,71	2,43	4,97
MAYO	3,04	1,34	4,73	-2,27	-5,01	1,23	3,72	2,27	5,12
JUNIO	3,50	2,26	4,72	-1,97	-4,44	1,21	4,17	3,21	5,09
JULIO	4,38	3,47	5,27	-0,08	-2,46	2,92	4,92	4,29	5,51
AGOSTO	4,06	3,01	5,10	-0,97	-3,76	2,51	4,66	3,92	5,37
SEPTIEMBRE	5,20	4,36	6,02	2,22	-0,76	5,86	5,57	5,08	6,04
OCTUBRE	6,73	6,52	6,93	3,81	1,54	6,55	7,10	7,23	6,97
NOVIEMBRE	7,55	7,50	7,59	5,37	3,15	8,08	7,82	8,12	7,54
DICIEMBRE	7,86	7,62	8,10	6,18	3,52	9,48	8,06	8,17	7,95
AÑO 2012									
ENERO	8,72	8,70	8,73	6,50	3,88	9,73	8,98	9,34	8,63
FEBRERO	9,60	10,24	8,97	6,68	4,48	9,37	9,96	11,04	8,93
MARZO	9,63	10,30	8,96	5,30	3,04	8,07	10,17	11,33	9,06
ABRIL	11,12	11,52	10,73	7,04	4,58	10,04	11,63	12,48	10,81
MAYO	12,52	13,20	11,86	8,74	6,25	11,72	12,97	14,14	11,87
JUNIO	11,97	12,91	11,07	6,18	4,56	8,15	12,64	14,00	11,36
JULIO	12,44	13,30	11,62	5,13	3,56	7,01	13,28	14,56	12,08
AGOSTO	11,98	12,91	11,08	4,51	2,93	6,35	12,82	14,15	11,55
SEPTIEMBRE	11,32	12,17	10,50	2,24	0,99	3,68	12,42	13,66	11,25
OCTUBRE	10,84	11,39	10,30	2,23	0,71	3,99	11,89	12,83	11,00
NOVIEMBRE	11,02	10,86	11,19	0,03	-1,82	2,19	12,38	12,58	12,19
DICIEMBRE	9,64	8,97	10,31	-0,85	-2,86	1,51	10,86	10,47	11,24
AÑO 2013									
ENERO	8,28	8,06	8,50	-2,75	-4,31	-0,93	9,56	9,62	9,49
FEBRERO	6,96	6,39	7,54	-4,38	-5,94	-2,55	8,32	7,99	8,63
MARZO	5,99	5,66	6,31	-5,73	-6,90	-4,37	7,39	7,30	7,48
ABRIL	5,16	4,31	6,01	-5,19	-6,72	-3,42	6,39	5,72	7,03
MAYO	3,75	2,93	4,56	-6,59	-7,80	-5,20	4,95	4,28	5,60
JUNIO	3,22	2,12	4,29	-6,39	-7,61	-4,95	4,26	3,28	5,20
JULIO	2,43	0,82	4,00	-5,64	-7,07	-3,97	3,28	1,74	4,76
AGOSTO	1,58	-0,12	3,25	-6,87	-8,28	-5,27	2,46	0,80	4,07
SEPTIEMBRE	0,41	-1,55	2,32	-6,82	-8,35	-5,12	1,20	-0,75	3,08
OCTUBRE	-0,46	-2,51	1,55	-7,45	-8,71	-6,03	0,33	-1,76	2,34
NOVIEMBRE	-2,02	-3,60	-0,48	-7,00	-7,67	-6,25	-1,47	-3,12	0,11
DICIEMBRE	-3,04	-4,70	-1,40	-9,65	-10,47	-8,72	-2,35	-4,06	-0,69
AÑO 2014									
ENERO	-3,34	-5,48	-1,23	-7,49	-8,78	-6,04	-2,91	-5,11	-0,78
FEBRERO	-4,52	-6,75	-2,32	-10,66	-11,44	-9,78	-3,87	-6,22	-1,59
MARZO	-4,75	-7,40	-2,13	-10,01	-10,95	-8,95	-4,20	-7,00	-1,47
ABRIL	-6,11	-8,27	-4,00	-12,38	-12,88	-11,82	-5,45	-7,75	-3,24
MAYO	-6,51	-9,03	-4,08	-10,99	-11,73	-10,17	-6,05	-8,73	-3,50
JUNIO	-6,59	-9,24	-4,05	-9,21	-10,27	-7,99	-6,34	-9,13	-3,70
JULIO	-5,94	-8,45	-3,55	-5,79	-6,24	-5,30	-5,95	-8,69	-3,40
AGOSTO									
SEPTIEMBRE									
OCTUBRE									
NOVIEMBRE									
DICIEMBRE									

PARO REGISTRADO SEGÚN SECTOR DE ACTIVIDAD ECONÓMICA Y PORCENTAJE DE VARIACIÓN MENSUAL. SERIES

	TOTAL		AGRICULTURA		INDUSTRIA		CONSTRUCCIÓN		SERVICIOS		SIN EMP.ANTERIOR	
	ABSOLUTO	%	ABSOLUTO	%	ABSOLUTO	%	ABSOLUTO	%	ABSOLUTO	%	ABSOLUTO	%
AÑO 2010												
ENERO	4.048.493	3,18	106.699	0,53	517.675	1,74	788.760	0,90	2.343.195	4,56	292.164	2,20
FEBRERO	4.130.625	2,03	113.570	6,44	522.791	0,99	798.675	1,26	2.388.615	1,94	306.974	5,07
MARZO	4.166.613	0,87	120.679	6,26	525.886	0,59	797.572	-0,14	2.398.741	0,42	323.735	5,46
ABRIL	4.142.425	-0,58	124.699	3,33	519.840	-1,15	782.037	-1,95	2.385.001	-0,57	330.848	2,20
MAYO	4.066.202	-1,84	123.171	-1,23	508.275	-2,22	761.464	-2,63	2.338.621	-1,94	334.671	1,16
JUNIO	3.982.368	-2,06	123.345	0,14	492.873	-3,03	740.211	-2,79	2.290.353	-2,06	335.586	0,27
JULIO	3.908.578	-1,85	122.278	-0,87	479.856	-2,64	723.689	-2,23	2.245.857	-1,94	336.898	0,39
AGOSTO	3.969.661	1,56	120.950	-1,09	489.046	1,92	737.295	1,88	2.283.950	1,70	338.420	0,45
SEPTIEMBRE	4.017.763	1,21	117.398	-2,94	484.747	-0,88	727.557	-1,32	2.337.535	2,35	350.526	3,58
OCTUBRE	4.085.976	1,70	131.259	11,81	487.185	0,50	724.860	-0,37	2.386.591	2,10	356.081	1,58
NOVIEMBRE	4.110.294	0,60	133.696	1,86	485.441	-0,36	724.091	-0,11	2.402.348	0,66	364.718	2,43
DICIEMBRE	4.100.073	-0,25	126.829	-5,14	491.638	1,28	753.067	4,00	2.371.939	-1,27	356.600	-2,23
AÑO 2011												
ENERO	4.231.003	3,19	129.119	1,81	499.904	1,68	758.342	0,70	2.477.019	4,43	366.619	2,81
FEBRERO	4.299.263	1,61	137.733	6,67	503.463	0,71	760.892	0,34	2.516.588	1,60	380.587	3,81
MARZO	4.333.669	0,80	143.431	4,14	505.173	0,34	762.528	0,22	2.531.424	0,59	391.113	2,77
ABRIL	4.269.360	-1,48	141.162	-1,58	501.080	-0,81	759.915	-0,34	2.482.420	-1,94	384.783	-1,62
MAYO	4.189.659	-1,87	136.103	-3,58	490.417	-2,13	738.993	-2,75	2.447.807	-1,39	376.339	-2,19
JUNIO	4.121.801	-1,62	140.228	3,03	479.525	-2,22	727.844	-1,51	2.407.407	-1,65	366.797	-2,54
JULIO	4.079.742	-1,02	141.209	0,70	471.278	-1,72	722.230	-0,77	2.378.475	-1,20	366.550	-0,07
AGOSTO	4.130.927	1,25	138.742	-1,75	480.699	2,00	732.622	1,44	2.416.182	1,59	362.682	-1,06
SEPTIEMBRE	4.226.744	2,32	137.392	-0,97	484.475	0,79	732.437	-0,03	2.490.772	3,09	381.668	5,23
OCTUBRE	4.360.926	3,17	154.168	12,21	497.047	2,59	746.381	1,90	2.576.206	3,43	387.124	1,43
NOVIEMBRE	4.420.462	1,37	151.597	-1,67	500.436	0,68	752.150	0,77	2.624.994	1,89	391.285	1,07
DICIEMBRE	4.422.359	0,04	145.961	-3,72	509.470	1,81	775.928	3,16	2.612.529	-0,47	378.471	-3,27
AÑO 2012												
ENERO	4.599.829	4,01	152.243	4,30	524.575	2,96	792.275	2,11	2.745.110	5,07	385.626	1,89
FEBRERO	4.712.098	2,44	163.462	7,37	534.844	1,96	807.931	1,98	2.804.340	2,16	401.521	4,12
MARZO	4.750.867	0,82	168.344	2,99	539.832	0,93	810.375	0,30	2.819.402	0,54	412.914	2,84
ABRIL	4.744.235	-0,14	167.103	-0,74	541.660	0,34	808.987	-0,17	2.811.098	-0,29	415.387	0,60
MAYO	4.714.122	-0,63	160.200	-4,13	538.339	-0,61	796.569	-1,54	2.805.203	-0,21	413.811	-0,38
JUNIO	4.615.269	-2,10	161.382	0,74	528.369	-1,85	779.445	-2,15	2.752.549	-1,88	393.524	-4,90
JULIO	4.587.455	-0,60	164.755	2,09	520.921	-1,41	764.653	-1,90	2.754.050	0,05	383.076	-2,65
AGOSTO	4.625.634	0,83	163.423	-0,81	527.669	1,30	767.135	0,32	2.796.441	1,54	370.966	-3,16
SEPTIEMBRE	4.705.279	1,72	160.790	-1,61	526.703	-0,18	757.448	-1,26	2.882.154	3,07	378.184	1,95
OCTUBRE	4.833.521	2,73	185.191	15,18	535.591	1,69	753.778	-0,48	2.979.764	3,39	379.197	0,27
NOVIEMBRE	4.907.817	1,54	190.968	3,12	540.261	0,87	751.507	-0,30	3.042.930	2,12	382.151	0,78
DICIEMBRE	4.848.723	-1,20	187.876	-1,62	543.055	0,52	755.832	0,58	2.993.492	-1,62	368.468	-3,58
AÑO 2013												
ENERO	4.980.778	2,72	203.179	8,15	550.818	1,43	759.309	0,46	3.102.474	3,64	364.998	-0,94
FEBRERO	5.040.222	1,19	211.166	3,93	552.399	0,29	760.686	0,18	3.142.262	1,28	373.709	2,39
MARZO	5.035.243	-0,10	214.497	1,58	554.037	0,30	761.458	0,10	3.126.440	-0,50	378.811	1,37
ABRIL	4.989.193	-0,91	206.467	-3,74	549.333	-0,85	742.759	-2,46	3.108.033	-0,59	382.601	1,00
MAYO	4.890.928	-1,97	197.062	-4,56	540.482	-1,61	724.122	-2,51	3.046.697	-1,97	382.565	-0,01
JUNIO	4.763.680	-2,60	198.532	0,75	527.077	-2,48	705.606	-2,56	2.956.548	-2,96	375.917	-1,74
JULIO	4.698.814	-1,36	197.469	-0,54	515.844	-2,13	688.296	-2,45	2.918.934	-1,27	378.271	0,63
AGOSTO	4.698.783	0,00	195.304	-1,10	519.271	0,66	685.480	-0,41	2.929.677	0,37	369.051	-2,44
SEPTIEMBRE	4.724.355	0,54	181.076	-7,29	512.299	-1,34	668.687	-2,45	2.981.662	1,77	380.631	3,14
OCTUBRE	4.811.383	1,84	204.564	12,97	514.564	0,44	658.320	-1,55	3.050.532	2,31	383.403	0,73
NOVIEMBRE	4.808.908	-0,05	208.954	2,15	510.258	-0,84	646.388	-1,81	3.059.016	0,28	384.292	0,23
DICIEMBRE	4.701.338	-2,24	200.064	-4,25	508.954	-0,26	652.697	0,98	2.971.763	-2,85	367.860	-4,28
AÑO 2014												
ENERO	4.814.435	2,41	208.174	4,05	512.531	0,70	649.211	-0,53	3.071.282	3,35	373.237	1,46
FEBRERO	4.812.486	-0,04	216.083	3,80	507.583	-0,97	643.061	-0,95	3.067.530	-0,12	378.229	1,34
MARZO	4.795.866	-0,35	230.937	6,87	502.018	-1,10	629.169	-2,16	3.046.322	-0,69	387.420	2,43
ABRIL	4.684.301	-2,33	224.699	-2,70	493.736	-1,65	617.966	-1,78	2.961.616	-2,78	386.284	-0,29
MAYO	4.572.385	-2,39	215.807	-3,96	479.471	-2,89	593.772	-3,92	2.896.348	-2,20	386.987	0,18
JUNIO	4.449.701	-2,68	220.465	2,16	463.961	-3,23	574.631	-3,22	2.812.743	-2,89	377.901	-2,35
JULIO	4.419.860	-0,67	220.889	0,19	454.163	-2,11	559.917	-2,56	2.800.225	-0,45	384.666	1,79
AGOSTO												
SEPTIEMBRE												
OCTUBRE												
NOVIEMBRE												
DICIEMBRE												

PARO REGISTRADO. VARIACIÓN INTERANUAL SEGÚN SECTOR DE ACTIVIDAD ECONÓMICA. SERIES

	TOTAL		AGRICULTURA		INDUSTRIA		CONSTRUCCIÓN		SERVICIOS		SIN EMP.ANTERIOR	
	ABSOLUTO	%	ABSOLUTO	%	ABSOLUTO	%	ABSOLUTO	%	ABSOLUTO	%	ABSOLUTO	%
AÑO 2010												
ENERO	720.692	21,66	25.996	32,21	74.993	16,94	110.619	16,31	406.899	21,01	102.185	53,79
FEBRERO	648.766	18,63	27.539	32,01	54.218	11,57	91.941	13,01	371.471	18,42	103.597	50,94
MARZO	561.211	15,57	26.964	28,77	36.991	7,57	74.225	10,26	323.706	15,60	99.325	44,26
ABRIL	497.545	13,65	29.327	30,75	22.168	4,45	53.511	7,35	298.062	14,28	94.477	39,97
MAYO	446.063	12,32	30.251	32,56	13.284	2,68	48.843	6,85	265.011	12,78	88.674	36,05
JUNIO	417.479	11,71	28.894	30,59	8.516	1,76	43.957	6,31	248.595	12,18	87.517	35,28
JULIO	364.483	10,28	27.177	28,58	2.410	0,50	34.727	5,04	217.984	10,75	82.185	32,27
AGOSTO	340.581	9,38	25.932	27,29	129	0,03	27.933	3,94	208.272	10,03	78.315	30,11
SEPTIEMBRE	308.316	8,31	22.020	23,09	-3.533	-0,72	19.479	2,75	197.377	9,22	72.973	26,29
OCTUBRE	277.623	7,29	23.982	22,36	-6.900	-1,40	7.980	1,11	183.986	8,35	68.575	23,85
NOVIEMBRE	241.348	6,24	23.629	21,47	-11.884	-2,39	-2.697	-0,37	161.485	7,21	70.815	24,09
DICIEMBRE	176.470	4,50	20.696	19,50	-17.164	-3,37	-28.657	-3,67	130.874	5,84	70.721	24,74
AÑO 2011												
ENERO	182.510	4,51	22.420	21,01	-17.771	-3,43	-30.418	-3,86	133.824	5,71	74.455	25,48
FEBRERO	168.638	4,08	24.163	21,28	-19.328	-3,70	-37.783	-4,73	127.973	5,36	73.613	23,98
MARZO	167.056	4,01	22.752	18,85	-20.713	-3,94	-35.044	-4,39	132.683	5,53	67.378	20,81
ABRIL	126.935	3,06	16.463	13,20	-18.760	-3,61	-22.122	-2,83	97.419	4,08	53.935	16,30
MAYO	123.457	3,04	12.932	10,50	-17.858	-3,51	-22.471	-2,95	109.186	4,67	41.668	12,45
JUNIO	139.433	3,50	16.883	13,69	-13.348	-2,71	-12.367	-1,67	117.054	5,11	31.211	9,30
JULIO	171.164	4,38	18.931	15,48	-8.578	-1,79	-1.459	-0,20	132.618	5,91	29.652	8,80
AGOSTO	161.266	4,06	17.792	14,71	-8.347	-1,71	-4.673	-0,63	132.232	5,79	24.262	7,17
SEPTIEMBRE	208.981	5,20	19.994	17,03	-272	-0,06	4.880	0,67	153.237	6,56	31.142	8,88
OCTUBRE	274.950	6,73	22.909	17,45	9.862	2,02	21.521	2,97	189.615	7,95	31.043	8,72
NOVIEMBRE	310.168	7,55	17.901	13,39	14.995	3,09	28.059	3,88	222.646	9,27	26.567	7,28
DICIEMBRE	322.286	7,86	19.132	15,08	17.832	3,63	22.861	3,04	240.590	10,14	21.871	6,13
AÑO 2012												
ENERO	368.826	8,72	23.124	17,91	24.671	4,94	33.933	4,47	268.091	10,82	19.007	5,18
FEBRERO	412.835	9,60	25.729	18,68	31.381	6,23	47.039	6,18	287.752	11,43	20.934	5,50
MARZO	417.198	9,63	24.913	17,37	34.659	6,86	47.847	6,27	287.978	11,38	21.801	5,57
ABRIL	474.875	11,12	25.941	18,38	40.580	8,10	49.072	6,46	328.678	13,24	30.604	7,95
MAYO	524.463	12,52	24.097	17,70	47.922	9,77	57.576	7,79	357.396	14,60	37.472	9,96
JUNIO	493.468	11,97	21.154	15,09	48.844	10,19	51.601	7,09	345.142	14,34	26.727	7,29
JULIO	507.713	12,44	23.546	16,67	49.643	10,53	42.423	5,87	375.575	15,79	16.526	4,51
AGOSTO	494.707	11,98	24.681	17,79	46.970	9,77	34.513	4,71	380.259	15,74	8.284	2,28
SEPTIEMBRE	478.535	11,32	23.398	17,03	42.228	8,72	25.011	3,41	391.382	15,71	-3.484	-0,91
OCTUBRE	472.595	10,84	31.023	20,12	38.544	7,75	7.397	0,99	403.558	15,66	-7.927	-2,05
NOVIEMBRE	487.355	11,02	39.371	25,97	39.825	7,96	-643	-0,09	417.936	15,92	-9.134	-2,33
DICIEMBRE	426.364	9,64	41.915	28,72	33.585	6,59	-20.096	-2,59	380.963	14,58	-10.003	-2,64
AÑO 2013												
ENERO	380.949	8,28	50.936	33,46	26.243	5,00	-32.966	-4,16	357.364	13,02	-20.628	-5,35
FEBRERO	328.124	6,96	47.704	29,18	17.555	3,28	-47.245	-5,85	337.922	12,05	-27.812	-6,93
MARZO	284.376	5,99	46.153	27,42	14.205	2,63	-48.917	-6,04	307.038	10,89	-34.103	-8,26
ABRIL	244.958	5,16	39.364	23,56	7.673	1,42	-66.228	-8,19	296.935	10,56	-32.786	-7,89
MAYO	176.806	3,75	36.862	23,01	2.143	0,40	-72.447	-9,09	241.494	8,61	-31.246	-7,55
JUNIO	148.411	3,22	37.150	23,02	-1.292	-0,24	-73.839	-9,47	203.999	7,41	-17.607	-4,47
JULIO	111.359	2,43	32.714	19,86	-5.077	-0,97	-76.357	-9,99	164.884	5,99	-4.805	-1,25
AGOSTO	73.149	1,58	31.881	19,51	-8.398	-1,59	-81.655	-10,64	133.236	4,76	-1.915	-0,52
SEPTIEMBRE	19.076	0,41	20.286	12,62	-14.404	-2,73	-88.761	-11,72	99.508	3,45	2.447	0,65
OCTUBRE	-22.138	-0,46	19.373	10,46	-21.027	-3,93	-95.458	-12,66	70.768	2,37	4.206	1,11
NOVIEMBRE	-98.909	-2,02	17.986	9,42	-30.003	-5,55	-105.119	-13,99	16.086	0,53	2.141	0,56
DICIEMBRE	-147.385	-3,04	12.188	6,49	-34.101	-6,28	-103.135	-13,65	-21.729	-0,73	-608	-0,17
AÑO 2014												
ENERO	-166.343	-3,34	4.995	2,46	-38.287	-6,95	-110.098	-14,50	-31.192	-1,01	8.239	2,26
FEBRERO	-227.736	-4,52	4.917	2,33	-44.816	-8,11	-117.625	-15,46	-74.732	-2,38	4.520	1,21
MARZO	-239.377	-4,75	16.440	7,66	-52.019	-9,39	-132.289	-17,37	-80.118	-2,56	8.609	2,27
ABRIL	-304.892	-6,11	18.232	8,83	-55.597	-10,12	-124.793	-16,80	-146.417	-4,71	3.683	0,96
MAYO	-318.543	-6,51	18.745	9,51	-61.011	-11,29	-130.350	-18,00	-150.349	-4,93	4.422	1,16
JUNIO	-313.979	-6,59	21.933	11,05	-63.116	-11,97	-130.975	-18,56	-143.805	-4,86	1.984	0,53
JULIO	-278.954	-5,94	23.420	11,86	-61.681	-11,96	-128.379	-18,65	-118.709	-4,07	6.395	1,69
AGOSTO												
SEPTIEMBRE												
OCTUBRE												
NOVIEMBRE												
DICIEMBRE												

EVOLUCIÓN DEL PARO REGISTRADO POR SECTORES

2010 - 2014

AGRICULTURA

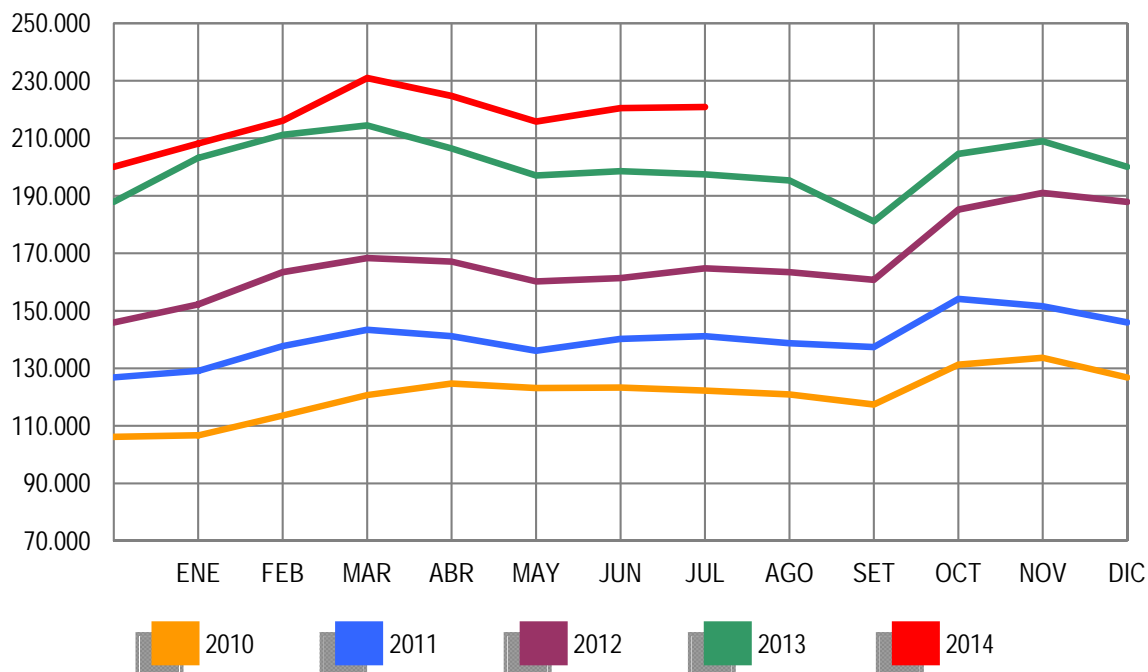

EVOLUCIÓN DEL PARO REGISTRADO POR SECTORES

2010 - 2014

INDUSTRIA

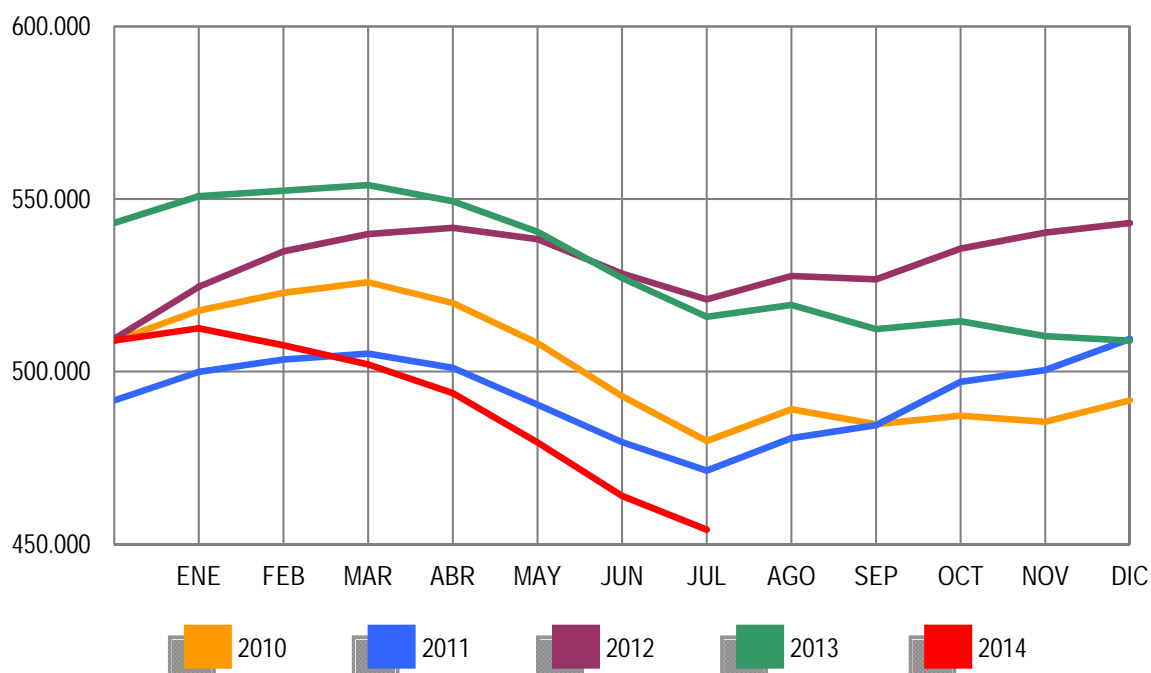

EVOLUCIÓN DEL PARO REGISTRADO POR SECTORES

2010 - 2014

CONSTRUCCIÓN

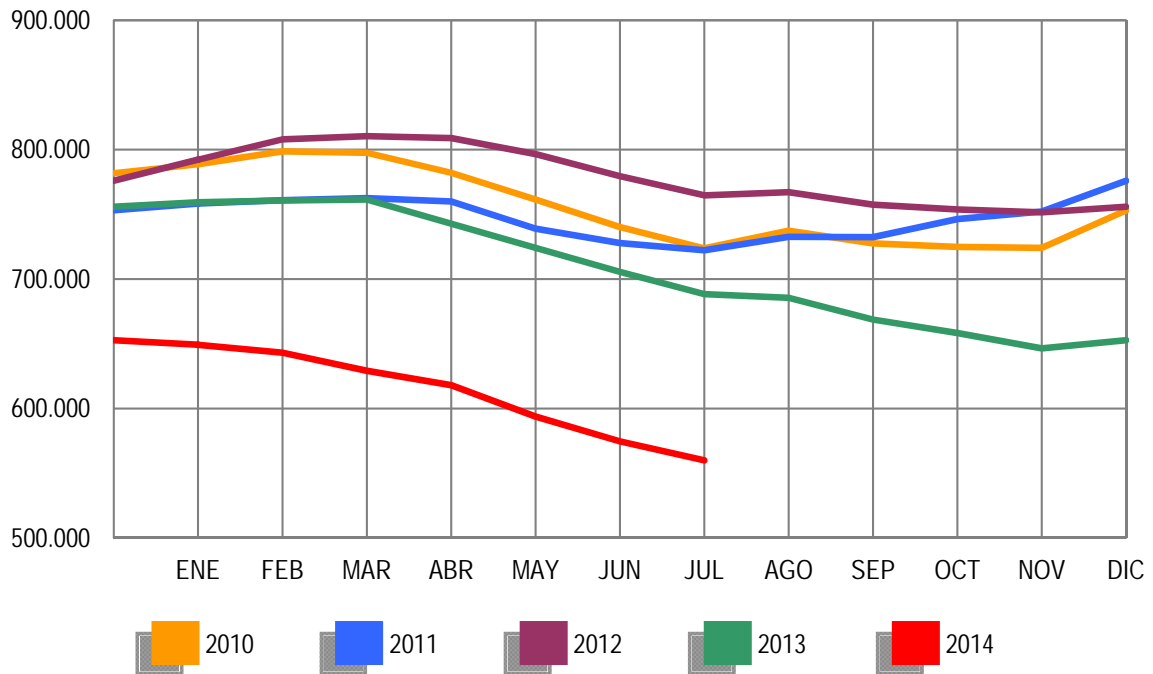

EVOLUCIÓN DEL PARO REGISTRADO POR SECTORES

2010 - 2014

SERVICIOS

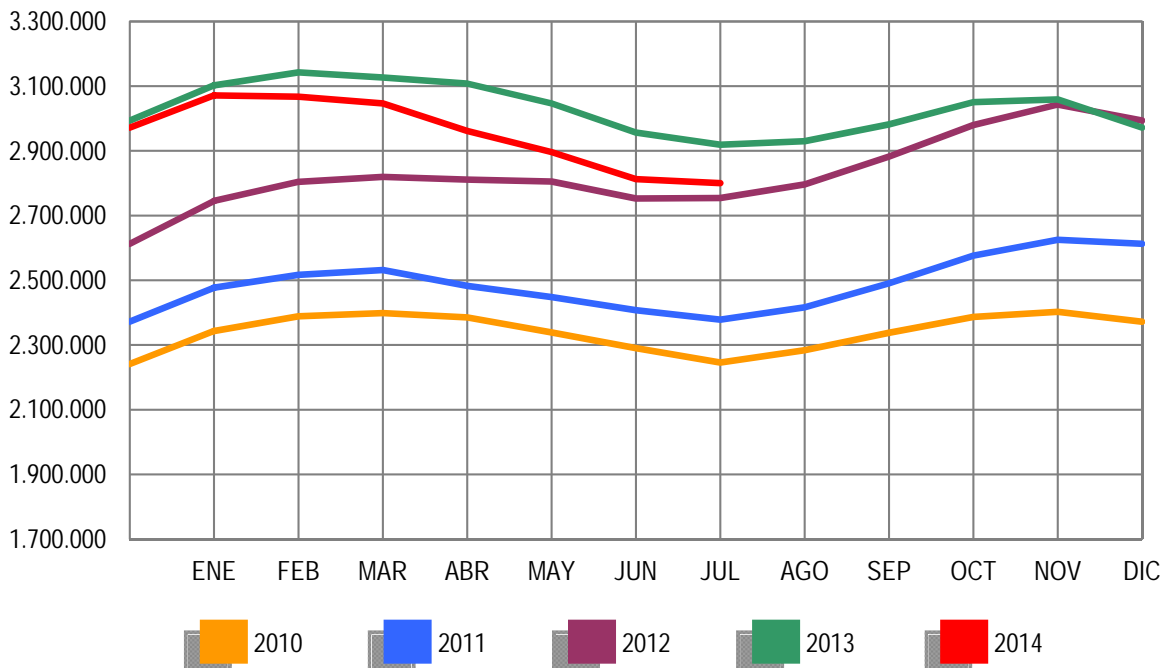

EVOLUCIÓN DEL PARO REGISTRADO POR SECTORES

2010 - 2014

COLECTIVO SIN EMPLEO ANTERIOR

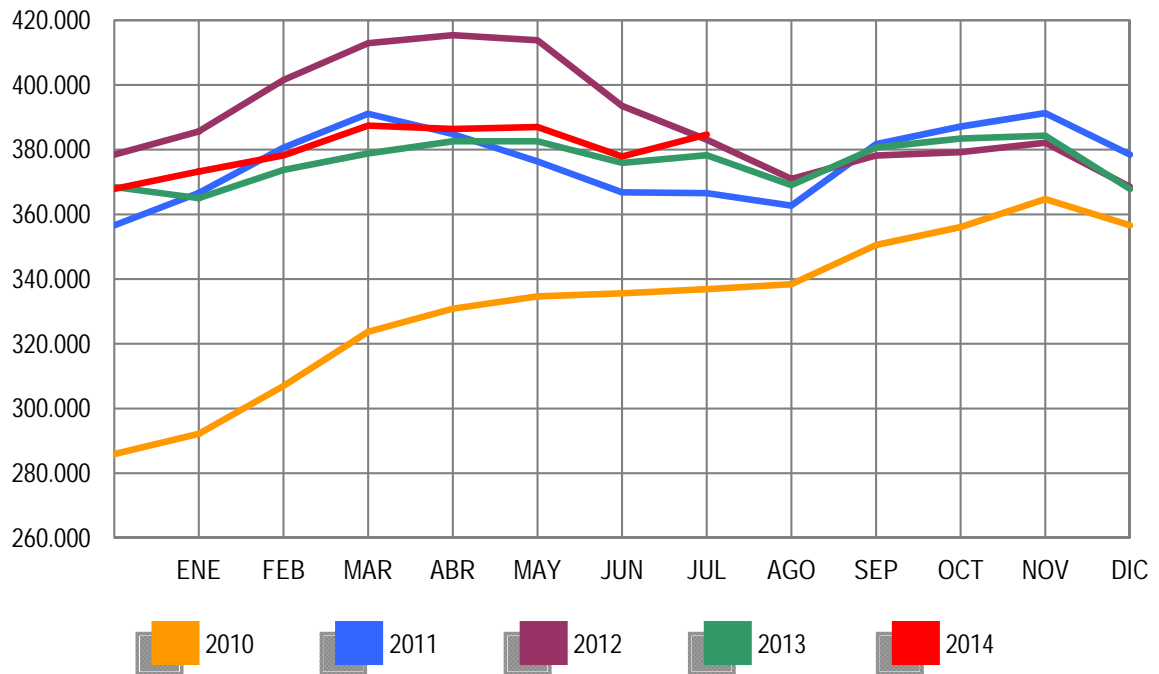

JULIO 2014

PARO REGISTRADO (EXTRANJEROS) POR SEXO, EDAD Y SECTOR DE ACTIVIDAD ECONÓMICA

	TOTAL	VARIACIÓN				ZONA ORIGEN	
		MENSUAL		ANUAL		PAIS COMUNITARIO	PAIS EXTRACOMUNIT.
		ABSOLUTA	RELATIVA	ABSOLUTA	RELATIVA		
TOTAL	518.566	-9.672	-1,83	-40.149	-7,19	183.669	334.897
SEXO:							
HOMBRES	280.011	-4.251	-1,50	-34.815	-11,06	93.641	186.370
MUJERES	238.555	-5.421	-2,22	-5.334	-2,19	90.028	148.527
MENORES DE 25 AÑOS:							
HOMBRES	18.946	-203	-1,06	-822	-4,16	5.835	13.111
MUJERES	18.420	-440	-2,33	-585	-3,08	6.017	12.403
TOTAL	37.366	-643	-1,69	-1.407	-3,63	11.852	25.514
MAYORES DE 25 AÑOS:							
HOMBRES	261.065	-4.048	-1,53	-33.993	-11,52	87.806	173.259
MUJERES	220.135	-4.981	-2,21	-4.749	-2,11	84.011	136.124
TOTAL	481.200	-9.029	-1,84	-38.742	-7,45	171.817	309.383
SECTOR:							
AGRICULTURA	58.199	852	1,49	7.189	14,09	21.800	36.399
INDUSTRIA	31.815	-883	-2,70	-6.554	-17,08	13.204	18.611
CONSTRUCCIÓN	81.635	-2.605	-3,09	-23.433	-22,30	28.905	52.730
SERVICIOS	276.916	-5.419	-1,92	-21.403	-7,17	100.816	176.100
SIN EMPLEO ANTERIOR	70.001	-1.617	-2,26	4.052	6,14	18.944	51.057

PARO REGISTRADO (EXTRANJEROS) POR COMUNIDADES AUTÓNOMAS

COMUNIDADES AUTÓNOMAS	TOTAL	VARIACIÓN				ZONA ORIGEN	
		MENSUAL		ANUAL		PAIS COMUNITARIO	PAIS EXTRACOMUNIT.
		ABSOLUTA	RELATIVA	ABSOLUTA	RELATIVA		
ANDALUCIA	69.600	27	0,04	-1.207	-1,70	27.365	42.235
ARAGON	21.012	311	1,50	-989	-4,50	9.533	11.479
PRINCIPADO DE ASTURIAS	6.078	-272	-4,28	-183	-2,92	2.599	3.479
ILLES BALEARS	11.423	-342	-2,91	-2.065	-15,31	3.718	7.705
CANARIAS	19.112	-686	-3,46	-3.311	-14,77	7.435	11.677
CANTABRIA	4.190	-380	-8,32	-279	-6,24	1.383	2.807
CASTILLA-LA MANCHA	26.656	-589	-2,16	-1.267	-4,54	14.003	12.653
CASTILLA Y LEON	20.093	-568	-2,75	-2.366	-10,53	9.868	10.225
CATALUÑA	107.592	-3.438	-3,10	-11.986	-10,02	21.680	85.912
COM. VALENCIANA	74.451	-1.207	-1,60	-4.286	-5,44	33.246	41.205
EXTREMADURA	4.447	15	0,34	-182	-3,93	2.033	2.414
GALICIA	11.589	-465	-3,86	-1.288	-10,00	5.142	6.447
COM. DE MADRID	82.347	-2.184	-2,58	-8.625	-9,48	31.690	50.657
REGION DE MURCIA	18.911	543	2,96	-1.510	-7,39	3.710	15.201
COM. FORAL DE NAVARRA	7.941	-265	-3,23	-901	-10,19	2.864	5.077
PAIS VASCO	23.672	-74	-0,31	780	3,41	5.474	18.198
LA RIOJA	4.975	-121	-2,37	-665	-11,79	1.852	3.123
CEUTA	1.519	13	0,86	48	3,26	20	1.499
MELILLA	2.958	10	0,34	133	4,71	54	2.904
TOTAL	518.566	-9.672	-1,83	-40.149	-7,19	183.669	334.897

JULIO 2014

PARO REGISTRADO (EXTRANJEROS) SEGÚN SEXO Y EDAD. SERIES

	TOTAL	HOMBRES	MUJERES	MENORES DE 25 AÑOS			RESTO EDADES		
				TOTAL	HOMBRES	MUJERES	TOTAL	HOMBRES	MUJERES
AÑO 2010									
ENERO	584.453	367.527	216.926	50.500	28.907	21.593	533.953	338.620	195.333
FEBRERO	603.719	376.953	226.766	54.251	30.849	23.402	549.468	346.104	203.364
MARZO	616.320	383.240	233.080	56.876	32.037	24.839	559.444	351.203	208.241
ABRIL	612.919	379.320	233.599	56.102	31.406	24.696	556.817	347.914	208.903
MAYO	596.886	367.640	229.246	53.651	29.934	23.717	543.235	337.706	205.529
JUNIO	583.927	359.129	224.798	51.293	28.568	22.725	532.634	330.561	202.073
JULIO	569.615	351.569	218.046	48.774	27.202	21.572	520.841	324.367	196.474
AGOSTO	568.859	352.030	216.829	47.119	26.300	20.819	521.740	325.730	196.010
SEPTIEMBRE	573.210	348.120	225.090	48.532	26.449	22.083	524.678	321.671	203.007
OCTUBRE	593.066	355.646	237.420	50.897	27.365	23.532	542.169	328.281	213.888
NOVIEMBRE	606.326	358.728	247.598	52.578	27.908	24.670	553.748	330.820	222.928
DICIEMBRE	605.838	361.084	244.754	49.980	26.517	23.463	555.858	334.567	221.291
AÑO 2011									
ENERO	619.276	366.423	252.853	51.185	27.042	24.143	568.091	339.381	228.710
FEBRERO	631.366	372.539	258.827	53.549	28.308	25.241	577.817	344.231	233.586
MARZO	642.893	377.877	265.016	56.533	29.915	26.618	586.360	347.962	238.398
ABRIL	631.177	371.566	259.611	55.095	29.107	25.988	576.082	342.459	233.623
MAYO	613.547	358.252	255.295	52.507	27.339	25.168	561.040	330.913	230.127
JUNIO	602.794	352.062	250.732	50.608	26.450	24.158	552.186	325.612	226.574
JULIO	593.149	348.347	244.802	48.769	25.728	23.041	544.380	322.619	221.761
AGOSTO	584.605	344.057	240.548	46.293	24.317	21.976	538.312	319.740	218.572
SEPTIEMBRE	591.114	342.492	248.622	48.437	25.206	23.231	542.677	317.286	225.391
OCTUBRE	615.765	355.520	260.245	51.091	26.623	24.468	564.674	328.897	235.777
NOVIEMBRE	625.429	356.800	268.629	52.489	27.113	25.376	572.940	329.687	243.253
DICIEMBRE	625.903	359.777	266.126	50.208	25.932	24.276	575.695	333.845	241.850
AÑO 2012									
ENERO	641.028	366.887	274.141	51.241	26.396	24.845	589.787	340.491	249.296
FEBRERO	655.587	376.642	278.945	53.204	27.704	25.500	602.383	348.938	253.445
MARZO	655.249	376.044	279.205	53.673	28.022	25.651	601.576	348.022	253.554
ABRIL	645.064	369.450	275.614	52.227	27.174	25.053	592.837	342.276	250.561
MAYO	626.397	356.163	270.234	50.021	25.789	24.232	576.376	330.374	246.002
JUNIO	609.498	347.798	261.700	47.608	24.442	23.166	561.890	323.356	238.534
JULIO	594.756	342.528	252.228	45.015	23.331	21.684	549.741	319.197	230.544
AGOSTO	585.164	337.979	247.185	42.660	21.993	20.667	542.504	315.986	226.518
SEPTIEMBRE	588.069	336.241	251.828	43.955	22.576	21.379	544.114	313.665	230.449
OCTUBRE	605.959	344.773	261.186	46.083	23.660	22.423	559.876	321.113	238.763
NOVIEMBRE	616.416	347.370	269.046	46.909	23.922	22.987	569.507	323.448	246.059
DICIEMBRE	612.050	347.327	264.723	44.832	22.819	22.013	567.218	324.508	242.710
AÑO 2013									
ENERO	622.479	353.431	269.048	45.502	23.265	22.237	576.977	330.166	246.811
FEBRERO	628.070	356.421	271.649	46.614	23.934	22.680	581.456	332.487	248.969
MARZO	624.383	354.699	269.684	46.408	23.884	22.524	577.975	330.815	247.160
ABRIL	612.587	345.988	266.599	45.422	23.196	22.226	567.165	322.792	244.373
MAYO	589.111	331.522	257.589	42.715	21.663	21.052	546.396	309.859	236.537
JUNIO	574.239	322.755	251.484	40.635	20.664	19.971	533.604	302.091	231.513
JULIO	558.715	314.826	243.889	38.773	19.768	19.005	519.942	295.058	224.884
AGOSTO	547.469	309.325	238.144	36.647	18.534	18.113	510.822	290.791	220.031
SEPTIEMBRE	547.616	304.767	242.849	38.239	19.134	19.105	509.377	285.633	223.744
OCTUBRE	559.921	308.976	250.945	39.671	19.768	19.903	520.250	289.208	231.042
NOVIEMBRE	567.794	311.070	256.724	41.077	20.555	20.522	526.717	290.515	236.202
DICIEMBRE	555.728	305.682	250.046	38.051	19.069	18.982	517.677	286.613	231.064
AÑO 2014									
ENERO	569.636	311.526	258.110	40.595	20.461	20.134	529.041	291.065	237.976
FEBRERO	576.162	313.994	262.168	42.337	21.422	20.915	533.825	292.572	241.253
MARZO	580.761	316.233	264.528	43.904	22.421	21.483	536.857	293.812	243.045
ABRIL	562.665	306.175	256.490	42.091	21.329	20.762	520.574	284.846	235.728
MAYO	540.542	290.720	249.822	39.469	19.735	19.734	501.073	270.985	230.088
JUNIO	528.238	284.262	243.976	38.009	19.149	18.860	490.229	265.113	225.116
JULIO	518.566	280.011	238.555	37.366	18.946	18.420	481.200	261.065	220.135
AGOSTO									
SEPTIEMBRE									
OCTUBRE									
NOVIEMBRE									
DICIEMBRE									

JULIO 2014

PARO REGISTRADO (EXTRANJEROS) SEGÚN SECTOR DE ACTIVIDAD ECONÓMICA Y PORCENTAJE DE VARIACIÓN MENSUAL. SERIES

	TOTAL		AGRICULTURA		INDUSTRIA		CONSTRUCCIÓN		SERVICIOS		SIN EMP.ANTERIOR	
	ABSOLUTO	%	ABSOLUTO	%	ABSOLUTO	%	ABSOLUTO	%	ABSOLUTO	%	ABSOLUTO	%
AÑO 2010												
ENERO	584.453	3,17	30.171	0,52	48.141	1,77	165.472	0,85	293.200	4,57	47.469	6,12
FEBRERO	603.719	3,30	32.957	9,23	48.756	1,28	166.499	0,62	302.473	3,16	53.034	11,72
MARZO	616.320	2,09	36.409	10,47	49.322	1,16	166.684	0,11	305.022	0,84	58.883	11,03
ABRIL	612.919	-0,55	37.901	4,10	48.642	-1,38	163.722	-1,78	301.543	-1,14	61.111	3,78
MAYO	596.886	-2,62	36.795	-2,92	46.969	-3,44	158.806	-3,00	292.653	-2,95	61.663	0,90
JUNIO	583.927	-2,17	38.170	3,74	45.809	-2,47	154.740	-2,56	283.779	-3,03	61.429	-0,38
JULIO	569.615	-2,45	38.960	2,07	44.228	-3,45	151.356	-2,19	275.058	-3,07	60.013	-2,31
AGOSTO	568.859	-0,13	37.563	-3,59	44.499	0,61	152.557	0,79	275.536	0,17	58.704	-2,18
SEPTIEMBRE	573.210	0,76	34.425	-8,35	43.707	-1,78	148.472	-2,68	285.508	3,62	61.098	4,08
OCTUBRE	593.066	3,46	40.106	16,50	44.233	1,20	146.489	-1,34	299.076	4,75	63.162	3,38
NOVIEMBRE	606.326	2,24	41.651	3,85	44.431	0,45	145.271	-0,83	309.053	3,34	65.920	4,37
DICIEMBRE	605.838	-0,08	39.406	-5,39	45.057	1,41	150.933	3,90	305.811	-1,05	64.631	-1,96
AÑO 2011												
ENERO	619.276	2,22	39.381	-0,06	45.573	1,15	149.797	-0,75	316.332	3,44	68.193	5,51
FEBRERO	631.366	1,95	42.523	7,98	45.978	0,89	149.235	-0,38	322.254	1,87	71.376	4,67
MARZO	642.893	1,83	45.172	6,23	46.342	0,79	149.827	0,40	326.169	1,21	75.383	5,61
ABRIL	631.177	-1,82	43.831	-2,97	45.923	-0,90	149.756	-0,05	316.615	-2,93	75.052	-0,44
MAYO	613.547	-2,79	40.655	-7,25	44.633	-2,81	145.816	-2,63	308.773	-2,48	73.670	-1,84
JUNIO	602.794	-1,75	43.664	7,40	43.694	-2,10	143.034	-1,91	300.043	-2,83	72.359	-1,78
JULIO	593.149	-1,60	45.190	3,49	42.740	-2,18	141.569	-1,02	292.874	-2,39	70.776	-2,19
AGOSTO	584.605	-1,44	42.917	-5,03	42.832	0,22	140.735	-0,59	290.242	-0,90	67.879	-4,09
SEPTIEMBRE	591.114	1,11	40.451	-5,75	42.360	-1,10	137.923	-2,00	300.658	3,59	69.722	2,72
OCTUBRE	615.765	4,17	46.229	14,28	43.619	2,97	138.907	0,71	315.970	5,09	71.040	1,89
NOVIEMBRE	625.429	1,57	44.628	-3,46	44.084	1,07	137.789	-0,80	326.773	3,42	72.155	1,57
DICIEMBRE	625.903	0,08	42.916	-3,84	44.818	1,67	141.478	2,68	326.214	-0,17	70.477	-2,33
AÑO 2012												
ENERO	641.028	2,42	43.747	1,94	45.716	2,00	141.275	-0,14	337.538	3,47	72.752	3,23
FEBRERO	655.587	2,27	47.787	9,23	46.607	1,95	142.193	0,65	343.503	1,77	75.497	3,77
MARZO	655.249	-0,05	49.289	3,14	46.433	-0,37	140.265	-1,36	341.195	-0,67	78.067	3,40
ABRIL	645.064	-1,55	48.482	-1,64	46.155	-0,60	138.150	-1,51	333.705	-2,20	78.572	0,65
MAYO	626.397	-2,89	43.983	-9,28	44.948	-2,62	134.111	-2,92	325.263	-2,53	78.092	-0,61
JUNIO	609.498	-2,70	45.721	3,95	43.929	-2,27	130.260	-2,87	313.750	-3,54	75.838	-2,89
JULIO	594.756	-2,42	47.268	3,38	42.883	-2,38	127.308	-2,27	305.230	-2,72	72.067	-4,97
AGOSTO	585.164	-1,61	45.332	-4,10	42.630	-0,59	125.710	-1,26	303.269	-0,64	68.223	-5,33
SEPTIEMBRE	588.069	0,50	43.460	-4,13	41.943	-1,61	123.231	-1,97	311.171	2,61	68.264	0,06
OCTUBRE	605.959	3,04	50.259	15,64	42.254	0,74	121.324	-1,55	323.916	4,10	68.206	-0,08
NOVIEMBRE	616.416	1,73	51.042	1,56	42.485	0,55	119.877	-1,19	334.453	3,25	68.559	0,52
DICIEMBRE	612.050	-0,71	50.251	-1,55	42.683	0,47	120.796	0,77	331.906	-0,76	66.414	-3,13
AÑO 2013												
ENERO	622.479	1,70	51.404	2,29	42.929	0,58	120.516	-0,23	341.561	2,91	66.069	-0,52
FEBRERO	628.070	0,90	52.909	2,93	42.854	-0,17	119.889	-0,52	344.981	1,00	67.437	2,07
MARZO	624.383	-0,59	53.784	1,65	42.843	-0,03	119.333	-0,46	340.092	-1,42	68.331	1,33
ABRIL	612.587	-1,89	51.925	-3,46	42.087	-1,76	115.804	-2,96	334.055	-1,78	68.716	0,56
MAYO	589.111	-3,83	48.279	-7,02	40.814	-3,02	111.950	-3,33	320.682	-4,00	67.386	-1,94
JUNIO	574.239	-2,52	50.540	4,68	39.688	-2,76	108.356	-3,21	308.218	-3,89	67.437	0,08
JULIO	558.715	-2,70	51.010	0,93	38.369	-3,32	105.068	-3,03	298.319	-3,21	65.949	-2,21
AGOSTO	547.469	-2,01	50.374	-1,25	38.067	-0,79	102.987	-1,98	293.285	-1,69	62.756	-4,84
SEPTIEMBRE	547.616	0,03	45.937	-8,81	37.222	-2,22	100.237	-2,67	300.563	2,48	63.657	1,44
OCTUBRE	559.921	2,25	51.835	12,84	36.821	-1,08	97.376	-2,85	310.083	3,17	63.806	0,23
NOVIEMBRE	567.794	1,41	54.363	4,88	36.544	-0,75	95.464	-1,96	316.746	2,15	64.677	1,37
DICIEMBRE	555.728	-2,13	52.200	-3,98	36.400	-0,39	95.903	0,46	308.453	-2,62	62.772	-2,95
AÑO 2014												
ENERO	569.636	2,50	53.109	1,74	36.774	1,03	95.671	-0,24	317.756	3,02	66.326	5,66
FEBRERO	576.162	1,15	54.969	3,50	36.544	-0,63	94.737	-0,98	320.230	0,78	69.682	5,06
MARZO	580.761	0,80	58.959	7,26	36.176	-1,01	93.136	-1,69	319.024	-0,38	73.466	5,43
ABRIL	562.665	-3,12	56.583	-4,03	35.328	-2,34	91.239	-2,04	305.737	-4,16	73.778	0,42
MAYO	540.542	-3,93	53.657	-5,17	33.884	-4,09	87.005	-4,64	293.276	-4,08	72.720	-1,43
JUNIO	528.238	-2,28	57.347	6,88	32.698	-3,50	84.240	-3,18	282.335	-3,73	71.618	-1,52
JULIO	518.566	-1,83	58.199	1,49	31.815	-2,70	81.635	-3,09	276.916	-1,92	70.001	-2,26
AGOSTO												
SEPTIEMBRE												
OCTUBRE												
NOVIEMBRE												
DICIEMBRE												

PARO REGISTRADO POR CC.AA. Y PROVINCIAS

PROVINCIA	TOTAL	VARIACIÓN			
		MENSUAL		ANUAL	
		ABSOLUTA	RELATIVA	ABSOLUTA	RELATIVA
AUTONOMÍA					
ALMERIA	82.265	1.997	2,49	345	0,42
CADIZ	182.141	-4.314	-2,31	-8.229	-4,32
CORDOBA	94.758	1.327	1,42	-2.361	-2,43
GRANADA	101.709	-217	-0,21	-2.531	-2,43
HUELVA	60.556	530	0,88	266	0,44
JAEN	65.313	-23	-0,04	-3.782	-5,47
MALAGA	185.962	-3.807	-2,01	-10.868	-5,52
SEVILLA	246.795	1.020	0,42	-4.498	-1,79
ANDALUCIA	1.019.499	-3.487	-0,34	-31.658	-3,01
HUESCA	13.311	258	1,98	-1.410	-9,58
TERUEL	9.473	49	0,52	-919	-8,84
ZARAGOZA	79.369	3.010	3,94	-5.780	-6,79
ARAGON	102.153	3.317	3,36	-8.109	-7,35
PRINCIPADO DE ASTURIAS	92.387	-2.961	-3,11	-8.104	-8,06
ILLES BALEARS	62.123	-455	-0,73	-7.231	-10,43
PALMAS LAS	142.085	-1.319	-0,92	-12.242	-7,93
STA. CRUZ DE TENERIFE	126.337	-318	-0,25	-9.711	-7,14
CANARIAS	268.422	-1.637	-0,61	-21.953	-7,56
CANTABRIA	46.730	-2.406	-4,90	-3.315	-6,62
ALBACETE	46.835	84	0,18	-2.859	-5,75
CIUDAD REAL	65.108	-783	-1,19	-2.801	-4,12
CUENCA	18.604	-14	-0,08	-995	-5,08
GUADALAJARA	21.451	-327	-1,50	-1.869	-8,01
TOLEDO	84.707	-1.150	-1,34	-4.577	-5,13
CASTILLA-LA MANCHA	236.705	-2.190	-0,92	-13.101	-5,24
AVILA	16.358	-449	-2,67	-878	-5,09
BURGOS	28.340	-712	-2,45	-2.551	-8,26
LEON	42.759	-626	-1,44	-2.615	-5,76
PALENCIA	13.796	-533	-3,72	-1.086	-7,30
SALAMANCA	32.576	-338	-1,03	-1.580	-4,63
SEGOVIA	10.989	-395	-3,47	-1.129	-9,32
SORIA	5.600	-176	-3,05	-595	-9,60
VALLADOLID	47.150	-783	-1,63	-3.074	-6,12
ZAMORA	16.831	-208	-1,22	-440	-2,55
CASTILLA Y LEON	214.399	-4.220	-1,93	-13.948	-6,11
BARCELONA	429.110	-323	-0,08	-33.851	-7,31
GIRONA	48.886	-475	-0,96	-3.385	-6,48
LLEIDA	25.976	-289	-1,10	-2.195	-7,79
TARRAGONA	64.259	-896	-1,38	-2.767	-4,13
CATALUÑA	568.231	-1.983	-0,35	-42.198	-6,91
ALICANTE/ALACANT	198.183	-865	-0,43	-18.924	-8,72
CASTELLON/CASTELLO	58.205	-1.368	-2,30	-4.189	-6,71
VALENCIA	267.711	-908	-0,34	-21.372	-7,39
COM. VALENCIANA	524.099	-3.141	-0,60	-44.485	-7,82
BADAJOS	87.346	-315	-0,36	-5.058	-5,47
CACERES	46.933	-56	-0,12	-2.926	-5,87
EXTREMADURA	134.279	-371	-0,28	-7.984	-5,61
CORUÑA A	94.528	-4.116	-4,17	-9.362	-9,01
LUGO	23.273	-1.556	-6,27	-2.731	-10,50
OURENSE	26.202	-1.337	-4,85	-2.237	-7,87
PONTEVEDRA	96.276	-5.022	-4,96	-6.493	-6,32
GALICIA	240.279	-12.031	-4,77	-20.823	-7,98
COM. DE MADRID	505.978	550	0,11	-36.422	-6,71
REGION DE MURCIA	139.101	1.689	1,23	-9.359	-6,30
COM. FORAL DE NAVARRA	46.747	-360	-0,76	-4.232	-8,30
ARABA/ALAVA	27.288	72	0,26	-308	-1,12
BIZKAIA	94.007	-497	-0,53	-2.276	-2,36
GIPUZKOA	46.098	54	0,12	-1.616	-3,39
PAIS VASCO	167.393	-371	-0,22	-4.200	-2,45
LA RIOJA	24.642	-96	-0,39	-2.033	-7,62
CEUTA	13.408	446	3,44	364	2,79
MELILLA	13.285	-134	-1,00	-163	-1,21
TOTAL	4.419.860	-29.841	-0,67	-278.954	-5,94

PARO REGISTRADO SEGÚN SEXO Y EDAD POR CC.AA. Y PROVINCIAS

PROVINCIA AUTONOMÍA	MENORES DE 25 AÑOS			RESTO DE EDADES					
	TOTAL	HOMBRES	MUJERES	TOTAL	HOMBRES	MUJERES			
ALMERIA	82.265	40.134	42.131	8.657	4.203	4.454	73.608	35.931	37.677
CADIZ	182.141	84.621	97.520	20.370	10.521	9.849	161.771	74.100	87.671
CORDOBA	94.758	45.978	48.780	12.781	6.500	6.281	81.977	39.478	42.499
GRANADA	101.709	51.399	50.310	11.962	6.205	5.757	89.747	45.194	44.553
HUELVA	60.556	29.513	31.043	7.048	3.638	3.410	53.508	25.875	27.633
JAEN	65.313	30.598	34.715	9.499	4.678	4.821	55.814	25.920	29.894
MALAGA	185.962	88.324	97.638	18.540	9.549	8.991	167.422	78.775	88.647
SEVILLA	246.795	116.611	130.184	28.397	14.711	13.686	218.398	101.900	116.498
ANDALUCIA	1.019.499	487.178	532.321	117.254	60.005	57.249	902.245	427.173	475.072
HUESCA	13.311	6.485	6.826	1.207	649	558	12.104	5.836	6.268
TERUEL	9.473	4.687	4.786	1.075	546	529	8.398	4.141	4.257
ZARAGOZA	79.369	37.173	42.196	7.399	3.914	3.485	71.970	33.259	38.711
ARAGON	102.153	48.345	53.808	9.681	5.109	4.572	92.472	43.236	49.236
PRINCIPADO DE ASTURIAS	92.387	44.464	47.923	7.215	3.865	3.350	85.172	40.599	44.573
ILLES BALEARS	62.123	31.580	30.543	5.675	2.959	2.716	56.448	28.621	27.827
PALMAS LAS	142.085	66.923	75.162	10.456	5.276	5.180	131.629	61.647	69.982
STA. CRUZ DE TENERIFE	126.337	61.956	64.381	8.278	4.221	4.057	118.059	57.735	60.324
CANARIAS	268.422	128.879	139.543	18.734	9.497	9.237	249.688	119.382	130.306
CANTABRIA	46.730	23.824	22.906	3.688	2.060	1.628	43.042	21.764	21.278
ALBACETE	46.835	20.373	26.462	5.066	2.712	2.354	41.769	17.661	24.108
CIUDAD REAL	65.108	29.258	35.850	8.617	4.490	4.127	56.491	24.768	31.723
CUENCA	18.604	8.744	9.860	1.985	1.055	930	16.619	7.689	8.930
GUADALAJARA	21.451	9.590	11.861	1.715	866	849	19.736	8.724	11.012
TOLEDO	84.707	38.473	46.234	8.810	4.670	4.140	75.897	33.803	42.094
CASTILLA-LA MANCHA	236.705	106.438	130.267	26.193	13.793	12.400	210.512	92.645	117.867
AVILA	16.358	7.894	8.464	1.866	993	873	14.492	6.901	7.591
BURGOS	28.340	13.303	15.037	2.614	1.398	1.216	25.726	11.905	13.821
LEON	42.759	20.721	22.038	4.032	2.261	1.771	38.727	18.460	20.267
PALENCIA	13.796	6.428	7.368	1.591	907	684	12.205	5.521	6.684
SALAMANCA	32.576	14.399	18.177	3.301	1.693	1.608	29.275	12.706	16.569
SEGOVIA	10.989	5.328	5.661	1.126	608	518	9.863	4.720	5.143
SORIA	5.600	2.673	2.927	660	376	284	4.940	2.297	2.643
VALLADOLID	47.150	21.578	25.572	4.425	2.365	2.060	42.725	19.213	23.512
ZAMORA	16.831	8.170	8.661	1.712	955	757	15.119	7.215	7.904
CASTILLA Y LEON	214.399	100.494	113.905	21.327	11.556	9.771	193.072	88.938	104.134
BARCELONA	429.110	205.079	224.031	25.625	13.835	11.790	403.485	191.244	212.241
GIRONA	48.886	24.967	23.919	2.912	1.644	1.268	45.974	23.323	22.651
LLEIDA	25.976	13.147	12.829	1.638	869	769	24.338	12.278	12.060
TARRAGONA	64.259	32.777	31.482	4.417	2.353	2.064	59.842	30.424	29.418
CATALUÑA	568.231	275.970	292.261	34.592	18.701	15.891	533.639	257.269	276.370
ALICANTE/ALACANT	198.183	91.770	106.413	14.593	7.823	6.770	183.590	83.947	99.643
CASTELLON/CASTELLO	58.205	28.431	29.774	5.206	2.884	2.322	52.999	25.547	27.452
VALENCIA	267.711	125.601	142.110	22.166	12.063	10.103	245.545	113.538	132.007
COM. VALENCIANA	524.099	245.802	278.297	41.965	22.770	19.195	482.134	223.032	259.102
BADAJOZ	87.346	37.077	50.269	11.507	6.036	5.471	75.839	31.041	44.798
CACERES	46.933	22.090	24.843	5.812	3.035	2.777	41.121	19.055	22.066
EXTREMADURA	134.279	59.167	75.112	17.319	9.071	8.248	116.960	50.096	66.864
CORUÑA A	94.528	45.677	48.851	5.163	2.777	2.386	89.365	42.900	46.465
LUGO	23.273	11.607	11.666	1.414	743	671	21.859	10.864	10.995
OURENSE	26.202	12.334	13.868	1.682	918	764	24.520	11.416	13.104
PONTEVEDRA	96.276	45.231	51.045	5.989	3.307	2.682	90.287	41.924	48.363
GALICIA	240.279	114.849	125.430	14.248	7.745	6.503	226.031	107.104	118.927
COM. DE MADRID	505.978	237.746	268.232	38.507	20.737	17.770	467.471	217.009	250.462
REGION DE MURCIA	139.101	65.236	73.865	13.241	6.800	6.441	125.860	58.436	67.424
COM. FORAL DE NAVARRA	46.747	21.608	25.139	4.348	2.291	2.057	42.399	19.317	23.082
ARABA/ALAVA	27.288	12.914	14.374	1.967	989	978	25.321	11.925	13.396
BIZKAIA	94.007	45.402	48.605	6.033	3.222	2.811	87.974	42.180	45.794
GIPUZKOA	46.098	21.245	24.853	3.096	1.639	1.457	43.002	19.606	23.396
PAIS VASCO	167.393	79.561	87.832	11.096	5.850	5.246	156.297	73.711	82.586
LA RIOJA	24.642	11.706	12.936	1.727	976	751	22.915	10.730	12.185
CEUTA	13.408	5.726	7.682	2.236	1.091	1.145	11.172	4.635	6.537
MELILLA	13.285	5.749	7.536	2.441	1.192	1.249	10.844	4.557	6.287
TOTAL	4.419.860	2.094.322	2.325.538	391.487	206.068	185.419	4.028.373	1.888.254	2.140.119

PARO REGISTRADO SEGÚN SECTOR DE ACTIVIDAD ECONÓMICA POR CC.AA. Y PROVINCIAS

PROVINCIA						
AUTONOMÍA	TOTAL	AGRICULTURA	INDUSTRIA	CONSTRUCCIÓN	SERVICIOS	SIN EMPLEO ANTERIOR
ALMERIA	82.265	11.184	4.435	10.877	47.381	8.388
CADIZ	182.141	7.502	13.613	25.826	103.979	31.221
CORDOBA	94.758	11.924	9.744	10.637	50.356	12.097
GRANADA	101.709	9.514	6.545	15.317	58.198	12.135
HUELVA	60.556	13.489	3.373	7.227	30.238	6.229
JAEN	65.313	14.401	5.064	5.414	32.166	8.268
MALAGA	185.962	5.993	10.757	28.841	116.256	24.115
SEVILLA	246.795	16.097	18.689	32.039	150.067	29.903
ANDALUCIA	1.019.499	90.104	72.220	136.178	588.641	132.356
HUESCA	13.311	1.081	1.446	1.696	8.058	1.030
TERUEL	9.473	629	1.430	1.327	5.443	644
ZARAGOZA	79.369	3.971	10.151	8.410	49.814	7.023
ARAGON	102.153	5.681	13.027	11.433	63.315	8.697
PRINCIPADO DE ASTURIAS	92.387	1.528	9.130	12.498	60.799	8.432
ILLES BALEARS	62.123	1.417	3.422	11.590	42.223	3.471
PALMAS LAS	142.085	2.761	6.328	18.516	104.684	9.796
STA. CRUZ DE TENERIFE	126.337	2.583	5.634	19.678	90.474	7.968
CANARIAS	268.422	5.344	11.962	38.194	195.158	17.764
CANTABRIA	46.730	670	4.492	7.083	30.295	4.190
ALBACETE	46.835	5.109	5.606	4.994	26.818	4.308
CIUDAD REAL	65.108	8.606	5.707	7.784	36.941	6.070
CUENCA	18.604	2.569	1.556	2.103	10.904	1.472
GUADALAJARA	21.451	579	1.908	2.444	15.196	1.324
TOLEDO	84.707	6.758	10.566	10.464	50.493	6.426
CASTILLA-LA MANCHA	236.705	23.621	25.343	27.789	140.352	19.600
AVILA	16.358	1.046	1.113	2.990	9.111	2.098
BURGOS	28.340	1.607	4.153	3.538	16.592	2.450
LEON	42.759	1.795	5.214	5.449	25.602	4.699
PALENCIA	13.796	872	1.446	1.551	8.355	1.572
SALAMANCA	32.576	967	2.500	4.006	21.206	3.897
SEGOVIA	10.989	1.014	928	1.359	6.662	1.026
SORIA	5.600	300	941	575	3.254	530
VALLADOLID	47.150	3.728	4.328	5.035	28.800	5.259
ZAMORA	16.831	1.247	1.512	2.489	9.660	1.923
CASTILLA Y LEON	214.399	12.576	22.135	26.992	129.242	23.454
BARCELONA	429.110	4.612	63.321	52.027	284.655	24.495
GIRONA	48.886	1.776	6.156	7.947	29.798	3.209
LLEIDA	25.976	2.646	2.984	3.489	15.404	1.453
TARRAGONA	64.259	3.661	7.710	10.090	38.932	3.866
CATALUÑA	568.231	12.695	80.171	73.553	368.789	33.023
ALICANTE/ALACANT	198.183	7.906	33.589	26.166	115.667	14.855
CASTELLON/CASTELLO	58.205	3.096	8.468	7.644	34.596	4.401
VALENCIA	267.711	11.250	35.977	28.832	175.338	16.314
COM. VALENCIANA	524.099	22.252	78.034	62.642	325.601	35.570
BADAJOS	87.346	8.549	5.213	8.031	56.493	9.060
CACERES	46.933	3.814	3.410	7.470	28.219	4.020
EXTREMADURA	134.279	12.363	8.623	15.501	84.712	13.080
CORUÑA A	94.528	2.454	12.784	14.220	57.229	7.841
LUGO	23.273	955	2.276	3.444	14.532	2.066
OURENSE	26.202	1.127	3.708	3.560	15.418	2.389
PONTEVEDRA	96.276	3.576	14.511	11.933	57.652	8.604
GALICIA	240.279	8.112	33.279	33.157	144.831	20.900
COM. DE MADRID	505.978	4.316	39.165	58.425	378.332	25.740
REGION DE MURCIA	139.101	12.015	16.392	17.833	80.914	11.947
COM. FORAL DE NAVARRA	46.747	2.281	7.633	4.666	28.767	3.400
ARABA/ALAVA	27.288	879	3.908	2.748	17.008	2.745
BIZKAIA	94.007	1.524	11.903	10.954	60.185	9.441
GIPUZKOA	46.098	710	8.036	3.882	29.349	4.121
PAIS VASCO	167.393	3.113	23.847	17.584	106.542	16.307
LA RIOJA	24.642	2.577	4.583	2.559	13.302	1.621
CEUTA	13.408	72	494	943	9.406	2.493
MELILLA	13.285	152	211	1.297	9.004	2.621
TOTAL	4.419.860	220.889	454.163	559.917	2.800.225	384.666

PARO REGISTRADO. VARIACIÓN MENSUAL SEGÚN SECTOR DE ACTIVIDAD ECONÓMICA POR CC.AA Y PROVINCIAS

PROVINCIA						
AUTONOMÍA	TOTAL	AGRICULTURA	INDUSTRIA	CONSTRUCCIÓN	SERVICIOS	SIN EMPLEO ANTERIOR
ALMERIA	1.997	246	-21	-5	1.494	283
CADIZ	-4.314	406	-351	-374	-3.701	-294
CORDOBA	1.327	499	12	-59	410	465
GRANADA	-217	-129	-18	-85	-341	356
HUELVA	530	742	37	-121	-145	17
JAEN	-23	-776	-69	228	302	292
MALAGA	-3.807	-12	-298	-292	-3.270	65
SEVILLA	1.020	605	-500	-333	686	562
ANDALUCIA	-3.487	1.581	-1.208	-1.041	-4.565	1.746
HUESCA	258	2	-41	-42	335	4
TERUEL	49	38	-23	-46	69	11
ZARAGOZA	3.010	605	103	-187	2.229	260
ARAGON	3.317	645	39	-275	2.633	275
PRINCIPADO DE ASTURIAS	-2.961	-112	-531	-532	-1.956	170
ILLES BALEARS	-455	60	15	378	-923	15
PALMAS LAS	-1.319	-362	-181	-290	-874	388
STA. CRUZ DE TENERIFE	-318	-407	-45	-231	12	353
CANARIAS	-1.637	-769	-226	-521	-862	741
CANTABRIA	-2.406	1	-239	-378	-1.773	-17
ALBACETE	84	78	13	-122	25	90
CIUDAD REAL	-783	-626	-180	-180	41	162
CUENCA	-14	69	-35	-65	-59	76
GUADALAJARA	-327	6	-75	-99	-163	4
TOLEDO	-1.150	-393	-353	-627	117	106
CASTILLA-LA MANCHA	-2.190	-866	-630	-1.093	-39	438
AVILA	-449	-94	-53	-119	-188	5
BURGOS	-712	11	-230	-234	-346	87
LEON	-626	-115	-107	-188	-348	132
PALENCIA	-533	-50	-74	-128	-288	7
SALAMANCA	-338	-73	-88	-185	-48	56
SEGOVIA	-395	-89	-62	-130	-114	0
SORIA	-176	-36	-15	-54	-78	7
VALLADOLID	-783	3	-250	-327	-287	78
ZAMORA	-208	-90	-21	-105	-73	81
CASTILLA Y LEON	-4.220	-533	-900	-1.470	-1.770	453
BARCELONA	-323	-18	-991	-1.948	2.391	243
GIRONA	-475	-28	-151	-33	-241	-22
LLEIDA	-289	-220	-75	-135	168	-27
TARRAGONA	-896	84	-210	-314	-419	-37
CATALUÑA	-1.983	-182	-1.427	-2.430	1.899	157
ALICANTE/ALACANT	-865	168	-73	-184	-958	182
CASTELLON/CASTELLO	-1.368	-114	-176	-234	-924	80
VALENCIA	-908	-273	-715	-800	339	541
COM. VALENCIANA	-3.141	-219	-964	-1.218	-1.543	803
BADAJOS	-315	563	-276	-290	-746	434
CACERES	-56	361	-136	-159	-339	217
EXTREMADURA	-371	924	-412	-449	-1.085	651
CORUÑA A	-4.116	-165	-381	-622	-2.896	-52
LUGO	-1.556	-119	-113	-233	-1.091	0
OURENSE	-1.337	-130	-194	-162	-867	16
PONTEVEDRA	-5.022	-247	-804	-865	-3.209	103
GALICIA	-12.031	-661	-1.492	-1.882	-8.063	67
COM. DE MADRID	550	-191	-942	-2.818	3.718	783
REGION DE MURCIA	1.689	861	-227	-264	1.188	131
COM. FORAL DE NAVARRA	-360	-101	-145	-99	88	-103
ARABA/ALAVA	72	2	1	-20	-11	100
BIZKAIA	-497	-18	-407	-382	93	217
GIPUZKOA	54	-11	88	-174	-20	171
PAIS VASCO	-371	-27	-318	-576	62	488
LA RIOJA	-96	11	-164	-105	154	8
CEUTA	446	3	-16	2	472	-15
MELILLA	-134	-1	-11	57	-153	-26
TOTAL	-29.841	424	-9.798	-14.714	-12.518	6.765

PARO REGISTRADO (COLECTIVO SIN EMPLEO ANTERIOR) SEGÚN TRAMOS DE EDAD. AMBOS SEXOS

PROVINCIA

AUTONOMÍA	TOTAL	<20 AÑOS	20-24 AÑOS	25-29 AÑOS	30-44 AÑOS	>44 AÑOS
ALMERIA	8.388	1.227	2.435	919	1.365	2.442
CADIZ	31.221	3.876	7.903	2.230	4.393	12.819
CORDOBA	12.097	2.154	4.044	1.192	1.388	3.319
GRANADA	12.135	2.128	4.082	1.459	1.692	2.774
HUELVA	6.229	1.170	1.865	541	695	1.958
JAEN	8.268	1.292	2.741	860	921	2.454
MALAGA	24.115	3.755	6.136	1.844	3.719	8.661
SEVILLA	29.903	4.774	9.635	2.380	3.628	9.486
ANDALUCIA	132.356	20.376	38.841	11.425	17.801	43.913
HUESCA	1.030	218	262	106	253	191
TERUEL	644	123	203	72	129	117
ZARAGOZA	7.023	1.348	1.858	704	1.389	1.724
ARAGON	8.697	1.689	2.323	882	1.771	2.032
PRINCIPADO DE ASTURIAS	8.432	1.147	2.258	988	1.751	2.288
ILLES BALEARS	3.471	933	933	219	566	820
PALMAS LAS	9.796	1.241	3.328	874	848	3.505
STA. CRUZ DE TENERIFE	7.968	953	2.698	846	822	2.649
CANARIAS	17.764	2.194	6.026	1.720	1.670	6.154
CANTABRIA	4.190	576	1.100	435	812	1.267
ALBACETE	4.308	797	1.180	340	505	1.486
CIUDAD REAL	6.070	1.301	1.853	485	698	1.733
CUENCA	1.472	277	470	127	184	414
GUADALAJARA	1.324	267	410	105	234	308
TOLEDO	6.426	1.383	1.949	445	870	1.779
CASTILLA-LA MANCHA	19.600	4.025	5.862	1.502	2.491	5.720
AVILA	2.098	368	581	199	372	578
BURGOS	2.450	482	761	305	376	526
LEON	4.699	708	1.413	504	768	1.306
PALENCIA	1.572	364	454	114	220	420
SALAMANCA	3.897	608	1.029	385	574	1.301
SEGOVIA	1.026	243	282	108	182	211
SORIA	530	141	177	44	83	85
VALLADOLID	5.259	922	1.312	494	861	1.670
ZAMORA	1.923	306	556	184	293	584
CASTILLA Y LEON	23.454	4.142	6.565	2.337	3.729	6.681
BARCELONA	24.495	5.174	5.428	1.928	5.186	6.779
GIRONA	3.209	636	554	264	833	922
LLEIDA	1.453	275	296	155	385	342
TARRAGONA	3.866	873	751	308	864	1.070
CATALUÑA	33.023	6.958	7.029	2.655	7.268	9.113
ALICANTE/ALACANT	14.855	1.982	3.383	1.197	2.615	5.678
CASTELLON/CASTELLO	4.401	985	1.100	388	1.009	919
VALENCIA	16.314	3.485	4.389	1.282	2.609	4.549
COM. VALENCIANA	35.570	6.452	8.872	2.867	6.233	11.146
BADAJOS	9.060	2.213	2.376	688	862	2.921
CACERES	4.020	1.110	1.264	361	370	915
EXTREMADURA	13.080	3.323	3.640	1.049	1.232	3.836
CORUÑA A	7.841	780	1.555	908	1.662	2.936
LUGO	2.066	229	409	272	418	738
OURENSE	2.389	268	443	252	469	957
PONTEVEDRA	8.604	881	1.697	856	1.690	3.480
GALICIA	20.900	2.158	4.104	2.288	4.239	8.111
COM. DE MADRID	25.740	4.689	6.522	2.122	4.766	7.641
REGION DE MURCIA	11.947	1.936	2.824	883	1.968	4.336
COM. FORAL DE NAVARRA	3.400	705	881	353	734	727
ARABA/ALAVA	2.745	387	590	403	822	543
BIZKAIA	9.441	1.010	2.088	1.217	2.498	2.628
GIPUZKOA	4.121	589	981	523	1.038	990
PAIS VASCO	16.307	1.986	3.659	2.143	4.358	4.161
LA RIOJA	1.621	246	401	196	442	336
CEUTA	2.493	593	675	244	550	431
MELILLA	2.621	702	674	157	539	549
TOTAL	384.666	64.830	103.189	34.465	62.920	119.262

PARO REGISTRADO (COLECTIVO SIN EMPLEO ANTERIOR) SEGÚN TRAMOS DE EDAD. HOMBRES

PROVINCIA

AUTONOMÍA	TOTAL	<20 AÑOS	20-24 AÑOS	25-29 AÑOS	30-44 AÑOS	>44 AÑOS
ALMERIA	3.041	691	1.185	331	331	503
CADIZ	8.550	2.097	3.937	822	664	1.030
CORDOBA	4.157	1.170	1.770	472	354	391
GRANADA	4.632	1.196	1.939	550	448	499
HUELVA	2.274	685	924	216	159	290
JAEN	2.359	641	1.102	283	165	168
MALAGA	8.120	2.007	3.082	695	916	1.420
SEVILLA	10.271	2.618	4.665	927	863	1.198
ANDALUCIA	43.404	11.105	18.604	4.296	3.900	5.499
HUESCA	347	129	124	27	25	42
TERUEL	206	69	84	24	14	15
ZARAGOZA	2.425	718	937	194	240	336
ARAGON	2.978	916	1.145	245	279	393
PRINCIPADO DE ASTURIAS	3.130	674	1.127	386	483	460
ILLES BALEARS	1.346	497	450	60	120	219
PALMAS LAS	3.456	680	1.658	353	256	509
STA. CRUZ DE TENERIFE	2.969	532	1.409	348	219	461
CANARIAS	6.425	1.212	3.067	701	475	970
CANTABRIA	1.633	363	602	194	228	246
ALBACETE	1.347	454	526	122	93	152
CIUDAD REAL	1.826	675	740	156	110	145
CUENCA	492	144	201	43	33	71
GUADALAJARA	456	146	193	33	36	48
TOLEDO	2.022	712	854	113	115	228
CASTILLA-LA MANCHA	6.143	2.131	2.514	467	387	644
AVILA	664	231	264	59	44	66
BURGOS	930	294	375	89	95	77
LEON	1.649	408	730	154	169	188
PALENCIA	572	209	234	38	41	50
SALAMANCA	1.267	321	469	142	132	203
SEGOVIA	337	144	126	22	17	28
SORIA	209	82	91	8	10	18
VALLADOLID	1.736	478	638	163	211	246
ZAMORA	601	179	255	58	49	60
CASTILLA Y LEON	7.965	2.346	3.182	733	768	936
BARCELONA	8.296	2.999	2.919	511	917	950
GIRONA	997	396	309	54	131	107
LLEIDA	428	176	131	38	35	48
TARRAGONA	1.135	473	382	53	110	117
CATALUÑA	10.856	4.044	3.741	656	1.193	1.222
ALICANTE/ALACANT	4.497	1.162	1.686	391	443	815
CASTELLON/CASTELLO	1.410	588	504	76	99	143
VALENCIA	5.697	2.006	2.239	376	491	585
COM. VALENCIANA	11.604	3.756	4.429	843	1.033	1.543
BADAJOS	2.939	1.258	1.043	247	158	233
CACERES	1.529	609	571	139	90	120
EXTREMADURA	4.468	1.867	1.614	386	248	353
CORUÑA A	2.619	447	781	363	456	572
LUGO	726	143	199	98	111	175
OURENSE	782	161	209	89	139	184
PONTEVEDRA	2.721	537	835	331	438	580
GALICIA	6.848	1.288	2.024	881	1.144	1.511
COM. DE MADRID	9.824	2.699	3.490	797	1.217	1.621
REGION DE MURCIA	3.546	1.076	1.297	246	274	653
COM. FORAL DE NAVARRA	1.147	396	405	82	133	131
ARABA/ALAVA	838	201	259	104	148	126
BIZKAIA	3.412	546	1.117	462	715	572
GIPUZKOA	1.491	331	489	184	263	224
PAIS VASCO	5.741	1.078	1.865	750	1.126	922
LA RIOJA	493	155	204	45	51	38
CEUTA	952	310	315	81	149	97
MELILLA	869	360	321	41	69	78
TOTAL	129.372	36.273	50.396	11.890	13.277	17.536

PARO REGISTRADO (COLECTIVO SIN EMPLEO ANTERIOR) SEGÚN TRAMOS DE EDAD. MUJERES

PROVINCIA

AUTONOMÍA	TOTAL	<20 AÑOS	20-24 AÑOS	25-29 AÑOS	30-44 AÑOS	>44 AÑOS
ALMERIA	5.347	536	1.250	588	1.034	1.939
CADIZ	22.671	1.779	3.966	1.408	3.729	11.789
CORDOBA	7.940	984	2.274	720	1.034	2.928
GRANADA	7.503	932	2.143	909	1.244	2.275
HUELVA	3.955	485	941	325	536	1.668
JAEN	5.909	651	1.639	577	756	2.286
MALAGA	15.995	1.748	3.054	1.149	2.803	7.241
SEVILLA	19.632	2.156	4.970	1.453	2.765	8.288
ANDALUCIA	88.952	9.271	20.237	7.129	13.901	38.414
HUESCA	683	89	138	79	228	149
TERUEL	438	54	119	48	115	102
ZARAGOZA	4.598	630	921	510	1.149	1.388
ARAGON	5.719	773	1.178	637	1.492	1.639
PRINCIPADO DE ASTURIAS	5.302	473	1.131	602	1.268	1.828
ILLES BALEARS	2.125	436	483	159	446	601
PALMAS LAS	6.340	561	1.670	521	592	2.996
STA. CRUZ DE TENERIFE	4.999	421	1.289	498	603	2.188
CANARIAS	11.339	982	2.959	1.019	1.195	5.184
CANTABRIA	2.557	213	498	241	584	1.021
ALBACETE	2.961	343	654	218	412	1.334
CIUDAD REAL	4.244	626	1.113	329	588	1.588
CUENCA	980	133	269	84	151	343
GUADALAJARA	868	121	217	72	198	260
TOLEDO	4.404	671	1.095	332	755	1.551
CASTILLA-LA MANCHA	13.457	1.894	3.348	1.035	2.104	5.076
AVILA	1.434	137	317	140	328	512
BURGOS	1.520	188	386	216	281	449
LEON	3.050	300	683	350	599	1.118
PALENCIA	1.000	155	220	76	179	370
SALAMANCA	2.630	287	560	243	442	1.098
SEGOVIA	689	99	156	86	165	183
SORIA	321	59	86	36	73	67
VALLADOLID	3.523	444	674	331	650	1.424
ZAMORA	1.322	127	301	126	244	524
CASTILLA Y LEON	15.489	1.796	3.383	1.604	2.961	5.745
BARCELONA	16.199	2.175	2.509	1.417	4.269	5.829
GIRONA	2.212	240	245	210	702	815
LLEIDA	1.025	99	165	117	350	294
TARRAGONA	2.731	400	369	255	754	953
CATALUÑA	22.167	2.914	3.288	1.999	6.075	7.891
ALICANTE/ALACANT	10.358	820	1.697	806	2.172	4.863
CASTELLON/CASTELLO	2.991	397	596	312	910	776
VALENCIA	10.617	1.479	2.150	906	2.118	3.964
COM. VALENCIANA	23.966	2.696	4.443	2.024	5.200	9.603
BADAJOZ	6.121	955	1.333	441	704	2.688
CACERES	2.491	501	693	222	280	795
EXTREMADURA	8.612	1.456	2.026	663	984	3.483
CORUÑA A	5.222	333	774	545	1.206	2.364
LUGO	1.340	86	210	174	307	563
OURENSE	1.607	107	234	163	330	773
PONTEVEDRA	5.883	344	862	525	1.252	2.900
GALICIA	14.052	870	2.080	1.407	3.095	6.600
COM. DE MADRID	15.916	1.990	3.032	1.325	3.549	6.020
REGION DE MURCIA	8.401	860	1.527	637	1.694	3.683
COM. FORAL DE NAVARRA	2.253	309	476	271	601	596
ARABA/ALAVA	1.907	186	331	299	674	417
BIZKAIA	6.029	464	971	755	1.783	2.056
GIPUZKOA	2.630	258	492	339	775	766
PAIS VASCO	10.566	908	1.794	1.393	3.232	3.239
LA RIOJA	1.128	91	197	151	391	298
CEUTA	1.541	283	360	163	401	334
MELILLA	1.752	342	353	116	470	471
TOTAL	255.294	28.557	52.793	22.575	49.643	101.726

JULIO 2014

PARO REGISTRADO (EXTRANJEROS) SEGÚN SECTOR DE ACTIVIDAD ECONÓMICA POR CC.AA Y PROVINCIAS

PROVINCIA	TOTAL	AGRICULTURA	INDUSTRIA	CONSTRUCCIÓN	SERVICIOS	SIN EMPLEO ANTERIOR
AUTONOMÍA						
ALMERIA	18.584	6.330	551	1.823	7.581	2.299
CADIZ	5.251	290	196	541	2.808	1.416
CORDOBA	2.956	923	146	148	1.180	559
GRANADA	7.245	1.650	239	718	3.384	1.254
HUELVA	6.110	4.003	111	220	1.222	554
JAEN	2.138	796	74	90	814	364
MALAGA	18.917	986	573	2.830	10.863	3.665
SEVILLA	8.399	1.189	391	631	4.554	1.634
ANDALUCIA	69.600	16.167	2.281	7.001	32.406	11.745
HUESCA	2.477	548	153	343	1.067	366
TERUEL	2.090	349	258	391	864	228
ZARAGOZA	16.445	2.454	1.159	2.613	7.834	2.385
ARAGON	21.012	3.351	1.570	3.347	9.765	2.979
PRINCIPADO DE ASTURIAS	6.078	356	331	873	3.258	1.260
ILLES BALEARS	11.423	476	418	2.980	6.431	1.118
PALMAS LAS	10.608	310	259	1.178	8.157	704
STA. CRUZ DE TENERIFE	8.504	258	238	858	6.643	507
CANARIAS	19.112	568	497	2.036	14.800	1.211
CANTABRIA	4.190	163	190	714	2.369	754
ALBACETE	3.479	1.186	244	246	1.372	431
CIUDAD REAL	5.820	1.817	320	640	2.431	612
CUENCA	3.022	874	204	389	1.299	256
GUADALAJARA	4.149	309	284	661	2.424	471
TOLEDO	10.186	1.931	832	1.519	4.768	1.136
CASTILLA-LA MANCHA	26.656	6.117	1.884	3.455	12.294	2.906
AVILA	2.228	167	78	466	844	673
BURGOS	3.795	701	327	619	1.614	534
LEON	3.023	375	277	426	1.382	563
PALENCIA	903	162	38	95	417	191
SALAMANCA	1.809	141	113	213	959	383
SEGOVIA	2.505	587	122	403	991	402
SORIA	966	137	94	139	419	177
VALLADOLID	3.843	1.186	180	408	1.482	587
ZAMORA	1.021	247	58	108	411	197
CASTILLA Y LEON	20.093	3.703	1.287	2.877	8.519	3.707
BARCELONA	71.640	2.621	5.371	14.332	39.454	9.862
GIRONA	13.694	1.229	1.104	2.748	6.625	1.988
LLEIDA	7.206	1.545	597	1.077	3.179	808
TARRAGONA	15.052	2.192	1.094	2.831	6.942	1.993
CATALUÑA	107.592	7.587	8.166	20.988	56.200	14.651
ALICANTE/ALACANT	27.468	2.773	1.534	4.445	15.539	3.177
CASTELLON/CASTELLO	15.397	1.381	1.228	2.907	7.796	2.085
VALENCIA	31.586	3.619	2.189	3.536	18.757	3.485
COM. VALENCIANA	74.451	7.773	4.951	10.888	42.092	8.747
BADAJOZ	2.649	571	104	145	1.394	435
CACERES	1.798	462	69	132	827	308
EXTREMADURA	4.447	1.033	173	277	2.221	743
CORUÑA A	3.868	265	226	425	2.094	858
LUGO	1.568	170	82	204	792	320
OURENSE	1.806	166	203	209	870	358
PONTEVEDRA	4.347	326	331	449	2.283	958
GALICIA	11.589	927	842	1.287	6.039	2.494
COM. DE MADRID	82.347	1.661	4.776	17.501	51.888	6.521
REGION DE MURCIA	18.911	4.392	1.091	1.767	9.314	2.347
COM. FORAL DE NAVARRA	7.941	1.140	947	1.066	3.474	1.314
ARABA/ALAVA	5.827	437	411	842	2.734	1.403
BIZKAIA	11.196	583	870	1.556	5.551	2.636
GIPUZKOA	6.649	385	512	834	3.381	1.537
PAIS VASCO	23.672	1.405	1.793	3.232	11.666	5.576
LA RIOJA	4.975	1.237	522	637	1.767	812
CEUTA	1.519	27	43	186	816	447
MELILLA	2.958	116	53	523	1.597	669
TOTAL	518.566	58.199	31.815	81.635	276.916	70.001

ANEXO 2

**CONTRATOS
REGISTRADOS**

JULIO 2014

CONTRATOS

	MES	VARIACIÓN			
		MENSUAL		ANUAL	
		ABSOLUTA	RELATIVA	ABSOLUTA	RELATIVA
TOTAL CONTRATOS	1.645.236	126.363	8,32	137.895	9,15
CONTRATOS INDEFINIDOS*	114.071	3.813	3,46	17.733	18,41
CONTRATOS TEMPORALES	1.531.165	122.550	8,70	120.162	8,52

CONTRATOS POR COMUNIDADES AUTÓNOMAS

COMUNIDADES AUTÓNOMAS	MES	VARIACIÓN			
		MENSUAL		ANUAL	
		ABSOLUTA	RELATIVA	ABSOLUTA	RELATIVA
ANDALUCIA	331.259	4.045	1,24	22.821	7,40
ARAGON	49.921	1.631	3,38	4.626	10,21
PRINCIPADO DE ASTURIAS	31.666	4.197	15,28	2.829	9,81
ILLES BALEARS	43.713	-4.565	-9,46	3.287	8,13
CANARIAS	65.597	10.579	19,23	6.453	10,91
CANTABRIA	21.424	2.408	12,66	574	2,75
CASTILLA-LA MANCHA	71.771	7.593	11,83	6.503	9,96
CASTILLA Y LEON	79.792	8.221	11,49	6.433	8,77
CATALUÑA	271.151	43.532	19,12	28.341	11,67
COM. VALENCIANA	156.603	18.447	13,35	12.628	8,77
EXTREMADURA	58.241	-735	-1,25	5.955	11,39
GALICIA	91.604	17.387	23,43	7.309	8,67
COM. DE MADRID	185.963	12.467	7,19	18.606	11,12
REGION DE MURCIA	69.603	-1.744	-2,44	5.158	8,00
COM. FORAL DE NAVARRA	29.811	2.508	9,19	3.164	11,87
PAIS VASCO	72.800	1.115	1,56	3.927	5,70
LA RIOJA	10.695	-475	-4,25	450	4,39
CEUTA	1.466	-129	-8,09	-607	-29,28
MELILLA	1.419	122	9,41	-70	-4,70
ZONA EXTRANJERA	737	-241	-24,64	-492	-40,03
TOTAL	1.645.236	126.363	8,32	137.895	9,15

(*) Incluye contratos convertidos en indefinidos

CONTRATOS INDEFINIDOS INICIALES Y CONVERSIONES

	TOTAL	VARIACIÓN			
		MENSUAL		ANUAL	
		ABSOLUTA	RELATIVA	ABSOLUTA	RELATIVA
INDEFINIDOS (Bonif./no Bonif.)	76.410	39	0,05	17.906	30,61
INDEF. PERS. CON DISCAPACIDAD	614	53	9,45	128	26,34
TOTAL INDEFINIDOS INICIALES	77.024	92	0,12	18.034	30,57
CONVERSIONES	37.047	3.721	11,17	-301	-0,81
TOTAL	114.071	3.813	3,46	17.733	18,41

CONTRATOS SEGÚN TIPO DE CONTRATACIÓN POR COMUNIDADES AUTÓNOMAS

COMUNIDADES AUTÓNOMAS	TOTAL	INDEFINIDOS					TEMPORALES
		TOTAL	INDEF.(Bonif./no Bonif.)	PERS. CON DISCAPACIDAD	CONVERSIÓN	% S/TOT. NAC.INDF.	
ANDALUCIA	331.259	12.687	7.868	54	4.765	11,12	318.572
ARAGON	49.921	3.097	1.814	29	1.254	2,71	46.824
PRINCIPADO DE ASTURIAS	31.666	1.712	1.110	22	580	1,50	29.954
ILLES BALEARS	43.713	3.609	2.350	16	1.243	3,16	40.104
CANARIAS	65.597	6.364	3.970	19	2.375	5,58	59.233
CANTABRIA	21.424	1.197	802	14	381	1,05	20.227
CASTILLA-LA MANCHA	71.771	3.783	2.078	30	1.675	3,32	67.988
CASTILLA Y LEON	79.792	4.698	3.213	35	1.450	4,12	75.094
CATALUÑA	271.151	25.155	16.971	121	8.063	22,05	245.996
COM. VALENCIANA	156.603	10.843	7.055	51	3.737	9,51	145.760
EXTREMADURA	58.241	1.369	908	19	442	1,20	56.872
GALICIA	91.604	5.466	3.397	40	2.029	4,79	86.138
COM. DE MADRID	185.963	24.257	18.096	94	6.067	21,26	161.706
REGION DE MURCIA	69.603	3.645	2.526	34	1.085	3,20	65.958
COM. FORAL DE NAVARRA	29.811	1.122	695	8	419	0,98	28.689
PAIS VASCO	72.800	4.242	3.008	23	1.211	3,72	68.558
LA RIOJA	10.695	575	388	4	183	0,50	10.120
CEUTA	1.466	101	71		30	0,09	1.365
MELILLA	1.419	87	51	1	35	0,08	1.332
ZONA EXTRANJERA	737	62	39		23	0,05	675
TOTAL	1.645.236	114.071	76.410	614	37.047	100,00	1.531.165

JULIO 2014

EVOLUCIÓN DE LOS CONTRATOS

	AÑO 2013		AÑO 2014		VARIACIÓN ANUAL			
	MES	ACUMULADO	MES	ACUMULADO	MES		ACUMULADO	
					ABSOLUTA	RELATIVA	ABSOLUTA	RELATIVA
ENERO	1.101.819	1.101.819	1.259.240	1.259.240	157.421	14,29	157.421	14,29
FEBRERO	949.844	2.051.663	1.090.879	2.350.119	141.035	14,85	298.456	14,55
MARZO	969.627	3.021.290	1.216.637	3.566.756	247.010	25,47	545.466	18,05
ABRIL	1.153.140	4.174.430	1.296.529	4.863.285	143.389	12,43	688.855	16,50
MAYO	1.283.261	5.457.691	1.458.577	6.321.862	175.316	13,66	864.171	15,83
JUNIO	1.277.255	6.734.946	1.518.873	7.840.735	241.618	18,92	1.105.789	16,42
JULIO	1.507.341	8.242.287	1.645.236	9.485.971	137.895	9,15	1.243.684	15,09
AGOSTO	1.043.166	9.285.453						
SEPTIEMBRE	1.392.429	10.677.882						
OCTUBRE	1.582.400	12.260.282						
NOVIEMBRE	1.241.479	13.501.761						
DICIEMBRE	1.290.853	14.792.614						

EVOLUCIÓN DE LOS CONTRATOS INDEFINIDOS *

	AÑO 2013		AÑO 2014		VARIACIÓN ANUAL			
	MES	ACUMULADO	MES	ACUMULADO	MES		ACUMULADO	
					ABSOLUTA	RELATIVA	ABSOLUTA	RELATIVA
ENERO	100.609	100.609	98.366	98.366	-2.243	-2,23	-2.243	-2,23
FEBRERO	91.584	192.193	97.804	196.170	6.220	6,79	3.977	2,07
MARZO	98.068	290.261	113.481	309.651	15.413	15,72	19.390	6,68
ABRIL	98.349	388.610	122.621	432.272	24.272	24,68	43.662	11,24
MAYO	95.856	484.466	115.935	548.207	20.079	20,95	63.741	13,16
JUNIO	87.349	571.815	110.258	658.465	22.909	26,23	86.650	15,15
JULIO	96.338	668.153	114.071	772.536	17.733	18,41	104.383	15,62
AGOSTO	62.454	730.607						
SEPTIEMBRE	107.136	837.743						
OCTUBRE	119.400	957.143						
NOVIEMBRE	94.014	1.051.157						
DICIEMBRE	83.792	1.134.949						

EVOLUCIÓN DE LOS CONTRATOS TEMPORALES

	AÑO 2013		AÑO 2014		VARIACIÓN ANUAL			
	MES	ACUMULADO	MES	ACUMULADO	MES		ACUMULADO	
					ABSOLUTA	RELATIVA	ABSOLUTA	RELATIVA
ENERO	1.001.210	1.001.210	1.160.874	1.160.874	159.664	15,95	159.664	15,95
FEBRERO	858.260	1.859.470	993.075	2.153.949	134.815	15,71	294.479	15,84
MARZO	871.559	2.731.029	1.103.156	3.257.105	231.597	26,57	526.076	19,26
ABRIL	1.054.791	3.785.820	1.173.908	4.431.013	119.117	11,29	645.193	17,04
MAYO	1.187.405	4.973.225	1.342.642	5.773.655	155.237	13,07	800.430	16,09
JUNIO	1.189.906	6.163.131	1.408.615	7.182.270	218.709	18,38	1.019.139	16,54
JULIO	1.411.003	7.574.134	1.531.165	8.713.435	120.162	8,52	1.139.301	15,04
AGOSTO	980.712	8.554.846						
SEPTIEMBRE	1.285.293	9.840.139						
OCTUBRE	1.463.000	11.303.139						
NOVIEMBRE	1.147.465	12.450.604						
DICIEMBRE	1.207.061	13.657.665						

(*) Incluye contratos convertidos en indefinidos

JULIO 2014

CONTRATOS INDEFINIDOS POR TIPO DE JORNADA Y MODALIDAD

	TOTAL	VARIACIÓN			
		MENSUAL		ANUAL	
		ABSOLUTA	RELATIVA	ABSOLUTA	RELATIVA
JORNADA A TIEMPO COMPLETO:					
INDEFINIDO (Bonif. / No Bonif.)	45.435	2.081	4,80	13.056	40,32
INDEFINIDOS PERSONAS CON DISCAPACIDAD	379	63	19,94	66	21,09
TOTAL INDEFINIDOS INICIALES	45.814	2.144	4,91	13.122	40,14
CONVERTIDOS EN INDEFINIDOS	21.701	2.519	13,13	-71	-0,33
TOTAL	67.515	4.663	7,42	13.051	23,96
JORNADA A TIEMPO PARCIAL:					
INDEFINIDO (Bonif. / No Bonif.)	23.323	-221	-0,94	4.597	24,55
INDEFINIDOS PERSONAS CON DISCAPACIDAD	205	4	1,99	69	50,74
TOTAL INDEFINIDOS INICIALES	23.528	-217	-0,91	4.666	24,74
CONVERTIDOS EN INDEFINIDOS	13.961	1.489	11,94	-97	-0,69
TOTAL	37.489	1.272	3,51	4.569	13,88
FIJOS DISCONTINUOS:					
INDEFINIDO (Bonif. / No Bonif.)	7.652	-1.821	-19,22	253	3,42
INDEFINIDOS PERSONAS CON DISCAPACIDAD	30	-14	-31,82	-7	-18,92
TOTAL INDEFINIDOS INICIALES	7.682	-1.835	-19,28	246	3,31
CONVERTIDOS EN INDEFINIDOS	1.385	-287	-17,17	-133	-8,76
TOTAL	9.067	-2.122	-18,97	113	1,26
TOTAL	114.071	3.813	3,46	17.733	18,41

CONTRATOS INDEFINIDOS POR MODALIDAD

	TOTAL	VARIACIÓN			
		MENSUAL		ANUAL	
		ABSOLUTA	RELATIVA	ABSOLUTA	RELATIVA
INDEFINIDOS (Bonif./no Bonif.)	76.410	39	0,05	17.906	30,61
INDEFINIDOS PERSONAS CON DISCAPACIDAD	614	53	8,63	128	26,34
TOTAL INDEFINIDOS INICIALES	77.024	92	0,12	18.034	30,57
CONVERSIONES	37.047	3.721	10,04	-301	-0,81
TOTAL	114.071	3.813	3,46	17.733	18,41

CONVERTIDOS EN INDEFINIDOS SEGÚN CONTRATOS DE ORIGEN

OBRA O SERVICIO	8.164	235	2,96	544	7,14
EVENTUAL CIRCUN. PRODUCCIÓN	25.803	2.970	13,01	-555	-2,11
INTERINIDAD	739	12	1,65	116	18,62
TEMPORAL PERS. CON DISCAPACIDAD	288	-15	-4,95	6	2,13
SUSTITUCIÓN JUBILACIÓN 64 AÑOS	8	1	14,29	-27	-77,14
PRÁCTICAS	1.290	407	46,09	-272	-17,41
RELEVO	476	90	23,32	-155	-24,56
FORMACIÓN	264	17	6,88	40	17,86
OTROS CONTRATOS	15	4	36,36	2	15,38
TOTAL	37.047	3.721	11,17	-301	-0,81

JULIO 2014

CONTRATOS INDEFINIDOS POR SEXO, EDAD Y SECTOR DE ACTIVIDAD ECONÓMICA

	TOTAL	VARIACIÓN			
		MENSUAL		ANUAL	
		ABSOLUTA	RELATIVA	ABSOLUTA	RELATIVA
POR SEXO Y EDAD					
HOMBRES					
< 25 años	7.772	651	9,14	970	14,26
25 - 44 años	40.847	1.507	3,83	7.513	22,54
>= 45 años	13.702	610	4,66	2.973	27,71
TOTAL	62.321	2.768	4,65	11.456	22,52
MUJERES					
< 25 años	7.322	737	11,19	843	13,01
25 - 44 años	33.343	291	0,88	4.341	14,97
>= 45 años	11.085	17	0,15	1.093	10,94
TOTAL	51.750	1.045	2,06	6.277	13,80
AMBOS SEXOS					
< 25 años	15.094	1.388	10,13	1.813	13,65
25 - 44 años	74.190	1.798	2,48	11.854	19,02
>= 45 años	24.787	627	2,60	4.066	19,62
TOTAL	114.071	3.813	3,46	17.733	18,41
SECTOR					
AGRICULTURA	3.309	155	4,91	735	28,55
INDUSTRIA	11.469	527	4,82	2.300	25,08
CONSTRUCCIÓN	6.847	294	4,49	980	16,70
SERVICIOS	92.446	2.837	3,17	13.718	17,42
TOTAL	114.071	3.813	3,46	17.733	18,41

CONTRATOS INDEFINIDOS (CONVERSIONES) POR SEXO, EDAD Y SECTOR DE ACTIVIDAD ECONÓMICA

	TOTAL	VARIACIÓN			
		MENSUAL		ANUAL	
		ABSOLUTA	RELATIVA	ABSOLUTA	RELATIVA
POR SEXO Y EDAD					
HOMBRES					
< 25 años	2.411	246	11,36	-253	-9,50
25 - 44 años	13.896	1.406	11,26	-35	-0,25
>= 45 años	3.886	405	11,63	350	9,90
TOTAL	20.193	2.057	11,34	62	0,31
MUJERES					
< 25 años	2.243	230	11,43	-63	-2,73
25 - 44 años	11.757	1.245	11,84	-196	-1,64
>= 45 años	2.854	189	7,09	-104	-3,52
TOTAL	16.854	1.664	10,95	-363	-2,11
AMBOS SEXOS					
< 25 años	4.654	476	11,39	-316	-6,36
25 - 44 años	25.653	2.651	11,53	-231	-0,89
>= 45 años	6.740	594	9,66	246	3,79
TOTAL	37.047	3.721	11,17	-301	-0,81
SECTOR					
AGRICULTURA	688	-116	-14,43	98	16,61
INDUSTRIA	4.696	466	11,02	109	2,38
CONSTRUCCIÓN	2.100	138	7,03	-85	-3,89
SERVICIOS	29.563	3.233	12,28	-423	-1,41
TOTAL	37.047	3.721	11,17	-301	-0,81

JULIO 2014

CONTRATOS INDEFINIDOS SEGÚN MODALIDAD POR EDAD, SEXO Y SECTOR DE ACTIVIDAD ECONÓMICA

TIPO DE CONTRATO	TOTAL		EDAD DEL TRABAJADOR				
	MES	%	<20	20-24	25-29	30-44	>=45
INDEFINIDO (Bonif./No Bonif.)	76.410	66,98	1.829	8.573	12.376	35.842	17.790
INDEFINIDOS PERSONAS CON DISCAPACIDAD	614	0,54	6	32	41	278	257
TOTAL INDEFINIDOS INICIALES	77.024	67,52	1.835	8.605	12.417	36.120	18.047
CONVERTIDOS EN INDEFINIDOS	37.047	32,48	426	4.228	7.440	18.213	6.740
TOTAL	114.071	100,00	2.261	12.833	19.857	54.333	24.787

CONVERTIDOS EN INDEFINIDOS SEGÚN CONTRATOS DE ORIGEN

OBRA O SERVICIO	8.164	22,04	29	504	1.422	4.405	1.804
EVENT. CIRCUNST. PRODUCCIÓN	25.803	69,65	352	3.021	4.965	12.895	4.570
INTERINIDAD	739	1,99	5	100	170	338	126
TEMP. PERSONAS CON DISCAPACIDAD	288	0,78		11	28	119	130
SUSTITUCIÓN JUBILACIÓN 64 AÑOS	8	0,02				6	2
PRÁCTICAS	1.290	3,48	5	453	674	150	8
RELEVO	476	1,28		10	99	273	94
FORMACIÓN	264	0,71	34	129	79	20	2
OTROS CONTRATOS	15	0,04	1		3	7	4
TOTAL	37.047	100,00	426	4.228	7.440	18.213	6.740

TIPO DE CONTRATO	TOTAL	SEXO		SECTOR DE ACTIVIDAD ECONÓMICA			
		HOMBRES	MUJERES	AGRICULTURA	INDUSTRIA	CONSTRUCCIÓN	SERVICIOS
INDEFINIDO (Bonif./No Bonif.)	76.410	41.726	34.684	2.611	6.711	4.718	62.370
INDEFINIDOS PERSONAS CON DISCAPACIDAD	614	402	212	10	62	29	513
TOTAL INDEFINIDOS INICIALES	77.024	42.128	34.896	2.621	6.773	4.747	62.883
CONVERTIDOS EN INDEFINIDOS	37.047	20.193	16.854	688	4.696	2.100	29.563
TOTAL	114.071	62.321	51.750	3.309	11.469	6.847	92.446

CONVERTIDOS EN INDEFINIDOS SEGÚN CONTRATOS DE ORIGEN:

OBRA O SERVICIO	8.164	4.679	3.485	316	1.153	1.040	5.655
EVENT. CIRCUNST. PRODUCCIÓN	25.803	13.776	12.027	362	2.941	956	21.544
INTERINIDAD	739	284	455	1	99	12	627
TEMP. PERSONAS CON DISCAPACIDAD	288	197	91	3	31	6	248
SUSTITUCIÓN JUBILACIÓN 64 AÑOS	8	3	5				8
PRÁCTICAS	1.290	755	535	2	206	42	1.040
RELEVO	476	321	155	2	189	24	261
FORMACIÓN	264	168	96	2	76	15	171
OTROS CONTRATOS	15	10	5		1	5	9
TOTAL	37.047	20.193	16.854	688	4.696	2.100	29.563

JULIO 2014

CONTRATOS TEMPORALES POR TIPO DE JORNADA Y MODALIDAD

	TOTAL	VARIACIÓN			
		MENSUAL		ANUAL	
		ABSOLUTA	RELATIVA	ABSOLUTA	RELATIVA
JORNADA A TIEMPO COMPLETO:					
OBRA O SERVICIO	408.906	15.598	3,97	32.775	8,71
EVENTUALES CIRCUNSTANCIAS DE LA PRODUCCIÓN	404.658	9.330	2,36	28.503	7,58
INTERINIDAD	104.688	26.268	33,50	4.779	4,78
JUBILACIÓN ESPECIAL 64 AÑOS	54	3	5,88	-4	-6,90
RELEVO	643	108	20,19	193	42,89
TEMPORAL PERS. CON DISCAPACIDAD	847	-23	-2,64	18	2,17
PRÁCTICAS	5.437	594	12,27	1.253	29,95
FORMACIÓN	15.214	1.030	7,26	2.520	19,85
OTROS CONTRATOS	8.319	-1.939	-18,90	-2.318	-21,79
TOTAL	948.766	50.969	5,68	67.719	7,69
JORNADA A TIEMPO PARCIAL:					
OBRA O SERVICIO	208.320	23.580	12,76	18.098	9,51
EVENTUALES CIRCUNSTANCIAS DE LA PRODUCCIÓN	311.173	32.118	11,51	30.358	10,81
INTERINIDAD	56.922	14.288	33,51	1.391	2,50
RELEVO	551	77	16,24	202	57,88
JUBILACIÓN PARCIAL	2.061	208	11,23	1.088	111,82
TEMPORAL PERS. CON DISCAPACIDAD	702	-8	-1,13	57	8,84
PRÁCTICAS	1.738	434	33,28	352	25,40
OTROS CONTRATOS	932	884	1841,67	897	2562,86
TOTAL	582.399	71.581	14,01	52.443	9,90
TOTAL	1.531.165	122.550	8,70	120.162	8,52

CONTRATOS TEMPORALES POR MODALIDAD

	TOTAL	VARIACIÓN			
		MENSUAL		ANUAL	
		ABSOLUTA	RELATIVA	ABSOLUTA	RELATIVA
OBRA O SERVICIO	617.226	39.178	6,78	50.873	8,98
EVENTUALES CIRCUNSTANCIAS DE LA PRODUCCIÓN	715.831	41.448	6,15	58.861	8,96
INTERINIDAD	161.610	40.556	33,50	6.170	3,97
JUBILACIÓN ESPECIAL 64 AÑOS	54	3	5,88	-4	-6,90
RELEVO	1.194	185	18,33	395	49,44
JUBILACIÓN PARCIAL	2.061	208	11,23	1.088	111,82
TEMPORAL PERS. CON DISCAPACIDAD	1.549	-31	-1,96	75	5,09
PRÁCTICAS	7.175	1.028	16,72	1.605	28,82
FORMACIÓN	15.214	1.030	7,26	2.520	19,85
OTROS CONTRATOS	9.251	-1.055	-10,24	-1.421	-13,32
TOTAL	1.531.165	122.550	8,70	120.162	8,52

CONTRATOS FORMATIVOS

	TOTAL	VARIACIÓN			
		MENSUAL		ANUAL	
		ABSOLUTA	RELATIVA	ABSOLUTA	RELATIVA
PRÁCTICAS	7.175	1.028	16,72	1.605	28,82
FORMACIÓN	15.214	1.030	7,26	2.520	19,85
TOTAL	22.389	2.058	10,12	4.125	22,59

EVOLUCIÓN DE LOS CONTRATOS

	INDEFINIDOS												TEMPORALES			
	VARIACIÓN RELATIVA			% SOBRE				VARIACIÓN RELATIVA				% SOBRE		VARIACIÓN RELATIVA		
	TOTAL	MENSUAL	ANUAL	TOTAL	TOTAL CONT.	MENSUAL	ANUAL	TOTAL	TOTAL CONT.	MENSUAL	ANUAL	TOTAL	TOTAL CONT.	MENSUAL	ANUAL	
AÑO 2010																
ENERO	1.050.233	-7,68	-6,71	94.595	9,01%	10,22	-20,64	955.638	90,99%	-9,14	-5,06					
FEBRERO	1.028.222	-2,10	1,14	101.211	9,84%	6,99	-12,51	927.011	90,16%	-3,00	2,89					
MARZO	1.189.327	15,67	12,08	117.934	9,92%	16,52	-2,72	1.071.393	90,08%	15,58	13,99					
ABRIL	1.078.509	-9,32	4,57	102.973	9,55%	-12,69	-7,63	975.536	90,45%	-8,95	6,04					
MAYO	1.182.100	9,61	6,49	108.264	9,16%	5,14	-0,76	1.073.836	90,84%	10,08	7,29					
JUNIO	1.297.611	9,77	1,80	98.754	7,61%	-8,78	-8,34	1.198.857	92,39%	11,64	2,73					
JULIO	1.397.265	7,68	-0,41	95.823	6,86%	-2,97	-13,78	1.301.442	93,14%	8,56	0,74					
AGOSTO	1.010.216	-27,70	6,92	66.846	6,62%	-30,24	-2,75	943.370	93,38%	-27,51	7,68					
SEPTIEMBRE	1.390.283	37,62	2,62	122.090	8,78%	82,64	-4,90	1.268.193	91,22%	34,43	3,40					
OCTUBRE	1.346.087	-3,18	-0,87	118.422	8,80%	-3,00	-6,38	1.227.665	91,20%	-3,20	-0,30					
NOVIEMBRE	1.257.479	-6,58	4,44	108.131	8,60%	-8,69	0,66	1.149.348	91,40%	-6,38	4,81					
DICIEMBRE	1.189.818	-5,38	4,59	93.171	7,83%	-13,84	8,56	1.096.647	92,17%	-4,59	4,27					
AÑO 2011																
ENERO	1.116.019	-6,20	6,26	102.733	9,21%	10,26	8,60	1.013.286	90,79%	-7,60	6,03					
FEBRERO	1.011.418	-9,37	-1,63	94.363	9,33%	-8,15	-6,77	917.055	90,67%	-9,50	-1,07					
MARZO	1.154.903	14,19	-2,89	111.118	9,62%	17,76	-5,78	1.043.785	90,38%	13,82	-2,58					
ABRIL	1.067.046	-7,61	-1,06	96.242	9,02%	-13,39	-6,54	970.804	90,98%	-6,99	-0,49					
MAYO	1.288.914	20,79	9,04	103.176	8,00%	7,20	-4,70	1.185.738	92,00%	22,14	10,42					
JUNIO	1.312.519	1,83	1,15	94.924	7,23%	-8,00	-3,88	1.217.595	92,77%	2,69	1,56					
JULIO	1.349.286	2,80	-3,43	89.911	6,66%	-5,28	-6,17	1.259.375	93,34%	3,43	-3,23					
AGOSTO	1.061.303	-21,34	5,06	66.118	6,23%	-26,46	-1,09	995.185	93,77%	-20,98	5,49					
SEPTIEMBRE	1.393.728	31,32	0,25	104.716	7,51%	58,38	-14,23	1.289.012	92,49%	29,52	1,64					
OCTUBRE	1.294.801	-7,10	-3,81	97.265	7,51%	-7,12	-17,87	1.197.536	92,49%	-7,10	-2,45					
NOVIEMBRE	1.217.830	-5,94	-3,15	83.919	6,89%	-13,72	-22,39	1.133.911	93,11%	-5,31	-1,34					
DICIEMBRE	1.165.465	-4,30	-2,05	65.678	5,64%	-21,74	-29,51	1.099.787	94,36%	-3,01	0,29					
AÑO 2012																
ENERO	1.042.194	-10,58	-6,62	78.364	7,52%	19,32	-23,72	963.830	92,48%	-12,36	-4,88					
FEBRERO	989.988	-5,01	-2,12	96.448	9,74%	23,08	2,21	893.540	90,26%	-7,29	-2,56					
MARZO	1.054.717	6,54	-8,67	117.531	11,14%	21,86	5,77	937.186	88,86%	4,88	-10,21					
ABRIL	1.038.612	-1,53	-2,66	115.253	11,10%	-1,94	19,75	923.359	88,90%	-1,48	-4,89					
MAYO	1.247.101	20,07	-3,24	126.489	10,14%	9,75	22,60	1.120.612	89,86%	21,36	-5,49					
JUNIO	1.386.339	11,16	5,62	168.131	12,13%	32,92	77,12	1.218.208	87,87%	8,71	0,05					
JULIO	1.526.758	10,13	13,15	230.460	15,09%	37,07	156,32	1.296.298	84,91%	6,41	2,93					
AGOSTO	1.043.794	-31,63	-1,65	74.440	7,13%	-67,70	12,59	969.354	92,87%	-25,22	-2,60					
SEPTIEMBRE	1.274.043	22,06	-8,59	117.683	9,24%	58,09	12,38	1.156.360	90,76%	19,29	-10,29					
OCTUBRE	1.427.173	12,02	10,22	130.632	9,15%	11,00	34,31	1.296.541	90,85%	12,12	8,27					
NOVIEMBRE	1.151.771	-19,30	-5,42	100.179	8,70%	-23,31	19,38	1.051.592	91,30%	-18,89	-7,26					
DICIEMBRE	1.058.501	-8,10	-9,18	77.366	7,31%	-22,77	17,80	981.135	92,69%	-6,70	-10,79					
AÑO 2013																
ENERO	1.101.819	4,09	5,72	100.609	9,13%	30,04	28,39	1.001.210	90,87%	2,05	3,88					
FEBRERO	949.844	-13,79	-4,05	91.584	9,64%	-8,97	-5,04	858.260	90,36%	-14,28	-3,95					
MARZO	969.627	2,08	-8,07	98.068	10,11%	7,08	-16,56	871.559	89,89%	1,55	-7,00					
ABRIL	1.153.140	18,93	11,03	98.349	8,53%	0,29	-14,67	1.054.791	91,47%	21,02	14,23					
MAYO	1.283.261	11,28	2,90	95.856	7,47%	-2,53	-24,22	1.187.405	92,53%	12,57	5,96					
JUNIO	1.277.255	-0,47	-7,87	87.349	6,84%	-8,87	-48,05	1.189.906	93,16%	0,21	-2,32					
JULIO	1.507.341	18,01	-1,27	96.338	6,39%	10,29	-58,20	1.411.003	93,61%	18,58	8,85					
AGOSTO	1.043.166	-30,79	-0,06	62.454	5,99%	-35,17	-16,10	980.712	94,01%	-30,50	1,17					
SEPTIEMBRE	1.392.429	33,48	9,29	107.136	7,69%	71,54	-8,96	1.285.293	92,31%	31,06	11,15					
OCTUBRE	1.582.400	13,64	10,88	119.400	7,55%	11,45	-8,60	1.463.000	92,45%	13,83	12,84					
NOVIEMBRE	1.241.479	-21,54	7,79	94.014	7,57%	-21,26	-6,15	1.147.465	92,43%	-21,57	9,12					
DICIEMBRE	1.290.853	3,98	21,95	83.792	6,49%	-10,87	8,31	1.207.061	93,51%	5,19	23,03					
AÑO 2014																
ENERO	1.259.240	-2,45	14,29	98.366	7,81%	17,39	-2,23	1.160.874	92,19%	-3,83	15,95					
FEBRERO	1.090.879	-13,37	14,85	97.804	8,97%	-0,57	6,79	993.075	91,03%	-14,45	15,71					
MARZO	1.216.637	11,53	25,47	113.481	9,33%	16,03	15,72	1.103.156	90,67%	11,08	26,57					
ABRIL	1.296.529	6,57	12,43	122.621	9,46%	8,05	24,68	1.173.908	90,54%	6,41	11,29					
MAYO	1.458.577	12,50	13,66	115.935	7,95%	-5,45	20,95	1.342.642	92,05%	14,37	13,07					
JUNIO	1.518.873	4,13	18,92	110.258	7,26%	-4,90	26,23	1.408.615	92,74%	4,91	18,38					
JULIO	1.645.236	8,32	9,15	114.071	6,93%	3,46	18,41	1.531.165	93,07%	8,70	8,52					
AGOSTO																
SEPTIEMBRE																
OCTUBRE																
NOVIEMBRE																
DICIEMBRE																

PERSONAS CONTRATADAS SEGÚN SEXO POR TIPO DE CONTRATO

	AMBOS SEXOS			HOMBRES			MUJERES		
	CONTRATOS	PERSONAS	MEDIA	CONTRATOS	PERSONAS	MEDIA	CONTRATOS	PERSONAS	MEDIA
TOTAL CONTRATOS	1.645.236	1.251.663	1,31	908.369	680.778	1,33	736.867	570.885	1,29
INDEFINIDOS	114.071	112.761	1,01	62.321	61.663	1,01	51.750	51.098	1,01
TEMPORALES	1.531.165	1.143.411	1,34	846.048	621.600	1,36	685.117	521.811	1,31
OBRA O SERVICIO	617.226	488.406	1,26	395.313	306.140	1,29	221.913	182.266	1,22
EVENTUAL CC PRODUCCION	715.831	539.608	1,33	377.375	277.888	1,36	338.456	261.720	1,29
INTERINIDAD	161.610	125.021	1,29	53.237	41.867	1,27	108.373	83.154	1,30
TEMPORAL PERS. CON DISCAPACIDAD	1.549	1.528	1,01	906	896	1,01	643	632	1,02
RELEVO	1.194	1.188	1,01	673	671	1,00	521	517	1,01
JUBILACION PARCIAL	2.061	2.046	1,01	1.534	1.523	1,01	527	523	1,01
SUSTITUCION POR JUBILACION 64 AÑOS	54	53	1,02	21	20	1,05	33	33	1,00
PRACTICAS	7.175	7.127	1,01	4.005	3.979	1,01	3.170	3.148	1,01
FORMACION	15.214	15.134	1,01	8.014	7.971	1,01	7.200	7.163	1,01
OTROS CONTRATOS	9.251	5.513	1,68	4.970	2.604	1,91	4.281	2.909	1,47

CONTRATOS POR CC.AA. Y PROVINCIAS

PROVINCIA AUTONOMÍA	TOTAL	VARIACIÓN			
		MENSUAL		ANUAL	
		ABSOLUTA	RELATIVA	ABSOLUTA	RELATIVA
ALMERIA	23.591	820	3,60	-489	-2,03
CADIZ	53.667	4.803	9,83	9.674	21,99
CORDOBA	30.879	-7.181	-18,87	898	3,00
GRANADA	35.924	-678	-1,85	1.309	3,78
HUELVA	26.846	3.816	16,57	4.394	19,57
JAEN	25.143	-1.761	-6,55	-722	-2,79
MALAGA	58.406	4.450	8,25	1.981	3,51
SEVILLA	76.803	-224	-0,29	5.776	8,13
ANDALUCIA	331.259	4.045	1,24	22.821	7,40
HUESCA	10.972	1.862	20,44	1.384	14,43
TERUEL	4.163	600	16,84	5	0,12
ZARAGOZA	34.786	-831	-2,33	3.237	10,26
ARAGON	49.921	1.631	3,38	4.626	10,21
PRINCIPADO DE ASTURIAS	31.666	4.197	15,28	2.829	9,81
ILLES BALEARS	43.713	-4.565	-9,46	3.287	8,13
PALMAS LAS	35.520	6.080	20,65	3.658	11,48
STA. CRUZ DE TENERIFE	30.077	4.499	17,59	2.795	10,24
CANARIAS	65.597	10.579	19,23	6.453	10,91
CANTABRIA	21.424	2.408	12,66	574	2,75
ALBACETE	18.355	1.488	8,82	1.653	9,90
CIUDAD REAL	15.826	2.884	22,28	1.622	11,42
CUENCA	9.891	886	9,84	24	0,24
GUADALAJARA	9.915	1.585	19,03	2.341	30,91
TOLEDO	17.784	750	4,40	863	5,10
CASTILLA-LA MANCHA	71.771	7.593	11,83	6.503	9,96
AVILA	5.329	858	19,19	234	4,59
BURGOS	12.828	1.250	10,80	1.814	16,47
LEON	11.598	1.190	11,43	954	8,96
PALENCIA	6.800	665	10,84	1.266	22,88
SALAMANCA	10.804	847	8,51	1.081	11,12
SEGOVIA	6.416	1.463	29,54	1.003	18,53
SORIA	3.426	521	17,93	-60	-1,72
VALLADOLID	17.670	1.504	9,30	-47	-0,27
ZAMORA	4.921	-77	-1,54	188	3,97
CASTILLA Y LEON	79.792	8.221	11,49	6.433	8,77
BARCELONA	192.991	31.521	19,52	21.569	12,58
GIRONA	29.632	4.302	16,98	1.279	4,51
LLEIDA	21.402	3.949	22,63	2.440	12,87
TARRAGONA	27.126	3.760	16,09	3.053	12,68
CATALUÑA	271.151	43.532	19,12	28.341	11,67
ALICANTE/ALACANT	55.547	4.923	9,72	2.616	4,94
CASTELLON/CASTELLO	20.244	4.213	26,28	1.960	10,72
VALENCIA	80.812	9.311	13,02	8.052	11,07
COM. VALENCIANA	156.603	18.447	13,35	12.628	8,77
BADAJOS	41.875	-953	-2,23	4.184	11,10
CACERES	16.366	218	1,35	1.771	12,13
EXTREMADURA	58.241	-735	-1,25	5.955	11,39
CORUÑA A	35.663	5.944	20,00	1.779	5,25
LUGO	11.401	2.476	27,74	1.901	20,01
OURENSE	7.043	1.514	27,38	528	8,10
PONTEVEDRA	37.497	7.453	24,81	3.101	9,02
GALICIA	91.604	17.387	23,43	7.309	8,67
COM. DE MADRID	185.963	12.467	7,19	18.606	11,12
REGION DE MURCIA	69.603	-1.744	-2,44	5.158	8,00
COM. FORAL DE NAVARRA	29.811	2.508	9,19	3.164	11,87
ARABA/ALAVA	12.516	-24	-0,19	350	2,88
BIZKAIA	38.193	-98	-0,26	2.787	7,87
GIPUZKOA	22.091	1.237	5,93	790	3,71
PAIS VASCO	72.800	1.115	1,56	3.927	5,70
LA RIOJA	10.695	-475	-4,25	450	4,39
CEUTA	1.466	-129	-8,09	-607	-29,28
MELILLA	1.419	122	9,41	-70	-4,70
ZONA EXTRANJERA	737	-241	-24,64	-492	-40,03
TOTAL	1.645.236	126.363	8,32	137.895	9,15

JULIO 2014

CONTRATOS INDEFINIDOS POR CC.AA. Y PROVINCIAS *

PROVINCIA AUTONOMÍA	TOTAL	VARIACIÓN			
		MENSUAL		ANUAL	
		ABSOLUTA	RELATIVA	ABSOLUTA	RELATIVA
ALMERIA	1.138	38	3,45	218	23,70
CADIZ	1.779	117	7,04	524	41,75
CORDOBA	963	54	5,94	294	43,95
GRANADA	1.188	-68	-5,41	119	11,13
HUELVA	693	49	7,61	174	33,53
JAEN	575	-92	-13,79	6	1,05
MALAGA	3.335	-20	-0,60	688	25,99
SEVILLA	3.016	231	8,29	502	19,97
ANDALUCIA	12.687	309	2,50	2.525	24,85
HUESCA	611	-118	-16,19	219	55,87
TERUEL	231	-21	-8,33	55	31,25
ZARAGOZA	2.255	67	3,06	371	19,69
ARAGON	3.097	-72	-2,27	645	26,31
PRINCIPADO DE ASTURIAS	1.712	19	1,12	225	15,13
ILLES BALEARS	3.609	-601	-14,28	724	25,10
PALMAS LAS	3.518	637	22,11	686	24,22
STA. CRUZ DE TENERIFE	2.846	324	12,85	511	21,88
CANARIAS	6.364	961	17,79	1.197	23,17
CANTABRIA	1.197	41	3,55	58	5,09
ALBACETE	691	160	30,13	90	14,98
CIUDAD REAL	715	148	26,10	125	21,19
CUENCA	381	65	20,57	101	36,07
GUADALAJARA	706	257	57,24	339	92,37
TOLEDO	1.290	212	19,67	155	13,66
CASTILLA-LA MANCHA	3.783	842	28,63	810	27,25
AVILA	243	3	1,25	35	16,83
BURGOS	683	-34	-4,74	135	24,64
LEON	853	30	3,65	177	26,18
PALENCIA	384	72	23,08	140	57,38
SALAMANCA	576	-51	-8,13	28	5,11
SEGOVIA	368	42	12,88	60	19,48
SORIA	150	-35	-18,92	-22	-12,79
VALLADOLID	1.204	124	11,48	267	28,50
ZAMORA	237	-38	-13,82	-72	-23,30
CASTILLA Y LEON	4.698	113	2,46	748	18,94
BARCELONA	19.054	1.719	9,92	3.394	21,67
GIRONA	3.032	1	0,03	32	1,07
LLEIDA	1.066	27	2,60	72	7,24
TARRAGONA	2.003	35	1,78	275	15,91
CATALUÑA	25.155	1.782	7,62	3.773	17,65
ALICANTE/ALACANT	3.976	-72	-1,78	774	24,17
CASTELLON/CASTELLO	1.553	25	1,64	4	0,26
VALENCIA	5.314	154	2,98	675	14,55
COM. VALENCIANA	10.843	107	1,00	1.453	15,47
BADAJOS	801	-37	-4,42	-62	-7,18
CACERES	568	32	5,97	94	19,83
EXTREMADURA	1.369	-5	-0,36	32	2,39
CORUÑA A	2.171	-95	-4,19	121	5,90
LUGO	694	-56	-7,47	75	12,12
OURENSE	549	10	1,86	65	13,43
PONTEVEDRA	2.052	206	11,16	402	24,36
GALICIA	5.466	65	1,20	663	13,80
COM. DE MADRID	24.257	986	4,24	3.672	17,84
REGION DE MURCIA	3.645	-445	-10,88	252	7,43
COM. FORAL DE NAVARRA	1.122	-49	-4,18	145	14,84
ARABA/ALAVA	688	-11	-1,57	134	24,19
BIZKAIA	2.181	-115	-5,01	438	25,13
GIPUZKOA	1.373	-25	-1,79	249	22,15
PAIS VASCO	4.242	-151	-3,44	821	24,00
LA RIOJA	575	-25	-4,17	49	9,32
CEUTA	101	-31	-23,48	-18	-15,13
MELILLA	87	-1	-1,14	-38	-30,40
ZONA EXTRANJERA	62	-32	-34,04	-3	-4,62
TOTAL	114.071	3.813	3,46	17.733	18,41

(*) Incluye contratos convertidos en indefinidos

CONTRATOS TEMPORALES POR CC.AA. Y PROVINCIAS

PROVINCIA AUTONOMÍA	TOTAL	VARIACIÓN			
		MENSUAL		ANUAL	
		ABSOLUTA	RELATIVA	ABSOLUTA	RELATIVA
ALMERIA	22.453	782	3,61	-707	-3,05
CADIZ	51.888	4.686	9,93	9.150	21,41
CORDOBA	29.916	-7.235	-19,47	604	2,06
GRANADA	34.736	-610	-1,73	1.190	3,55
HUELVA	26.153	3.767	16,83	4.220	19,24
JAEN	24.568	-1.669	-6,36	-728	-2,88
MALAGA	55.071	4.470	8,83	1.293	2,40
SEVILLA	73.787	-455	-0,61	5.274	7,70
ANDALUCIA	318.572	3.736	1,19	20.296	6,80
HUESCA	10.361	1.980	23,62	1.165	12,67
TERUEL	3.932	621	18,76	-50	-1,26
ZARAGOZA	32.531	-898	-2,69	2.866	9,66
ARAGON	46.824	1.703	3,77	3.981	9,29
PRINCIPADO DE ASTURIAS	29.954	4.178	16,21	2.604	9,52
ILLES BALEARS	40.104	-3.964	-9,00	2.563	6,83
PALMAS LAS	32.002	5.443	20,49	2.972	10,24
STA. CRUZ DE TENERIFE	27.231	4.175	18,11	2.284	9,16
CANARIAS	59.233	9.618	19,39	5.256	9,74
CANTABRIA	20.227	2.367	13,25	516	2,62
ALBACETE	17.664	1.328	8,13	1.563	9,71
CIUDAD REAL	15.111	2.736	22,11	1.497	11,00
CUENCA	9.510	821	9,45	-77	-0,80
GUADALAJARA	9.209	1.328	16,85	2.002	27,78
TOLEDO	16.494	538	3,37	708	4,48
CASTILLA-LA MANCHA	67.988	6.751	11,02	5.693	9,14
AVILA	5.086	855	20,21	199	4,07
BURGOS	12.145	1.284	11,82	1.679	16,04
LEON	10.745	1.160	12,10	777	7,79
PALENCIA	6.416	593	10,18	1.126	21,29
SALAMANCA	10.228	898	9,62	1.053	11,48
SEGOVIA	6.048	1.421	30,71	943	18,47
SORIA	3.276	556	20,44	-38	-1,15
VALLADOLID	16.466	1.380	9,15	-314	-1,87
ZAMORA	4.684	-39	-0,83	260	5,88
CASTILLA Y LEON	75.094	8.108	12,10	5.685	8,19
BARCELONA	173.937	29.802	20,68	18.175	11,67
GIRONA	26.600	4.301	19,29	1.247	4,92
LLEIDA	20.336	3.922	23,89	2.368	13,18
TARRAGONA	25.123	3.725	17,41	2.778	12,43
CATALUÑA	245.996	41.750	20,44	24.568	11,10
ALICANTE/ALACANT	51.571	4.995	10,72	1.842	3,70
CASTELLON/CASTELLO	18.691	4.188	28,88	1.956	11,69
VALENCIA	75.498	9.157	13,80	7.377	10,83
COM. VALENCIANA	145.760	18.340	14,39	11.175	8,30
BADAJOS	41.074	-916	-2,18	4.246	11,53
CACERES	15.798	186	1,19	1.677	11,88
EXTREMADURA	56.872	-730	-1,27	5.923	11,63
CORUÑA A	33.492	6.039	22,00	1.658	5,21
LUGO	10.707	2.532	30,97	1.826	20,56
OURENSE	6.494	1.504	30,14	463	7,68
PONTEVEDRA	35.445	7.247	25,70	2.699	8,24
GALICIA	86.138	17.322	25,17	6.646	8,36
COM. DE MADRID	161.706	11.481	7,64	14.934	10,17
REGION DE MURCIA	65.958	-1.299	-1,93	4.906	8,04
COM. FORAL DE NAVARRA	28.689	2.557	9,78	3.019	11,76
ARABA/ALAVA	11.828	-13	-0,11	216	1,86
BIZKAIA	36.012	17	0,05	2.349	6,98
GIPUZKOA	20.718	1.262	6,49	541	2,68
PAIS VASCO	68.558	1.266	1,88	3.106	4,75
LA RIOJA	10.120	-450	-4,26	401	4,13
CEUTA	1.365	-98	-6,70	-589	-30,14
MELILLA	1.332	123	10,17	-32	-2,35
ZONA EXTRANJERA	675	-209	-23,64	-489	-42,01
TOTAL	1.531.165	122.550	8,70	120.162	8,52

CONTRATOS POR CC.AA. Y PROVINCIAS. DATOS ACUMULADOS

PROVINCIA						
AUTONOMÍA	TOTAL	INDEFINIDOS *	% S / TOTAL	TEMPORALES	% S / TOTAL	
ALMERIA	136.858	7.456	5,45	129.402	94,55	
CADIZ	295.166	11.121	3,77	284.045	96,23	
CORDOBA	278.149	6.126	2,20	272.023	97,80	
GRANADA	266.028	9.121	3,43	256.907	96,57	
HUELVA	225.688	4.445	1,97	221.243	98,03	
JAEN	284.341	4.412	1,55	279.929	98,45	
MALAGA	353.914	22.980	6,49	330.934	93,51	
SEVILLA	498.558	20.561	4,12	477.997	95,88	
ANDALUCIA	2.338.702	86.222	3,69	2.252.480	96,31	
HUESCA	48.863	4.124	8,44	44.739	91,56	
TERUEL	22.194	1.697	7,65	20.497	92,35	
ZARAGOZA	198.496	15.454	7,79	183.042	92,21	
ARAGON	269.553	21.275	7,89	248.278	92,11	
PRINCIPADO DE ASTURIAS	162.698	11.953	7,35	150.745	92,65	
ILLES BALEARS	251.178	30.577	12,17	220.601	87,83	
PALMAS LAS	191.643	20.989	10,95	170.654	89,05	
STA. CRUZ DE TENERIFE	166.456	17.631	10,59	148.825	89,41	
CANARIAS	358.099	38.620	10,78	319.479	89,22	
CANTABRIA	108.159	7.993	7,39	100.166	92,61	
ALBACETE	83.156	4.010	4,82	79.146	95,18	
CIUDAD REAL	80.946	4.463	5,51	76.483	94,49	
CUENCA	37.163	2.328	6,26	34.835	93,74	
GUADALAJARA	51.148	3.592	7,02	47.556	92,98	
TOLEDO	99.966	7.721	7,72	92.245	92,28	
CASTILLA-LA MANCHA	352.379	22.114	6,28	330.265	93,72	
AVILA	24.154	1.626	6,73	22.528	93,27	
BURGOS	65.256	4.679	7,17	60.577	92,83	
LEON	60.536	5.895	9,74	54.641	90,26	
PALENCIA	34.845	2.214	6,35	32.631	93,65	
SALAMANCA	53.211	4.133	7,77	49.078	92,23	
SEGOVIA	28.980	2.158	7,45	26.822	92,55	
SORIA	16.483	1.261	7,65	15.222	92,35	
VALLADOLID	95.455	7.237	7,58	88.218	92,42	
ZAMORA	24.454	1.714	7,01	22.740	92,99	
CASTILLA Y LEON	403.374	30.917	7,66	372.457	92,34	
BARCELONA	1.057.297	126.805	11,99	930.492	88,01	
GIRONA	136.759	18.831	13,77	117.928	86,23	
LLEIDA	89.781	7.164	7,98	82.617	92,02	
TARRAGONA	139.734	13.558	9,70	126.176	90,30	
CATALUÑA	1.423.571	166.358	11,69	1.257.213	88,31	
ALICANTE/ALACANT	302.247	27.254	9,02	274.993	90,98	
CASTELLON/CASTELLO	96.626	9.393	9,72	87.233	90,28	
VALENCIA	455.417	36.030	7,91	419.387	92,09	
COM. VALENCIANA	854.290	72.677	8,51	781.613	91,49	
BADAJOS	231.946	5.867	2,53	226.079	97,47	
CACERES	91.801	4.093	4,46	87.708	95,54	
EXTREMADURA	323.747	9.960	3,08	313.787	96,92	
CORUÑA A	181.589	15.457	8,51	166.132	91,49	
LUGO	49.118	4.754	9,68	44.364	90,32	
OURENSE	32.869	3.588	10,92	29.281	89,08	
PONTEVEDRA	175.628	11.819	6,73	163.809	93,27	
GALICIA	439.204	35.618	8,11	403.586	91,89	
COM. DE MADRID	1.059.075	165.506	15,63	893.569	84,37	
REGION DE MURCIA	464.299	27.597	5,94	436.702	94,06	
COM. FORAL DE NAVARRA	166.954	8.931	5,35	158.023	94,65	
ARABA/ALAVA	75.584	4.357	5,76	71.227	94,24	
BIZKAIA	223.708	15.942	7,13	207.766	92,87	
GIPUZKOA	122.652	9.325	7,60	113.327	92,40	
PAIS VASCO	421.944	29.624	7,02	392.320	92,98	
LA RIOJA	63.208	4.512	7,14	58.696	92,86	
CEUTA	9.499	844	8,89	8.655	91,11	
MELILLA	9.968	706	7,08	9.262	92,92	
ZONA EXTRANJERA	6.070	532	8,76	5.538	91,24	
TOTAL	9.485.971	772.536	8,14	8.713.435	91,86	

(*) Incluye contratos convertidos en indefinidos

PRESTACIONES

El número de solicitudes de prestaciones a nivel nacional registradas en el mes de junio de 2014 ascendió a 767.568, lo que representa un 14,1% menos que el mismo mes del año anterior.

Las altas tramitadas han sido 747.679 lo que supone una disminución del 11,9 % sobre el mes de junio de 2013.

El plazo medio de reconocimiento del mes de junio de 2014 ha sido de 1,5 días, lo que representa una disminución del plazo medio de un 21,3% respecto a junio de 2013.

Los beneficiarios existentes a final del mes fueron 2.469.428 con un descenso respecto al mismo mes del año anterior del 11,9%.

La cobertura del sistema de protección por desempleo durante el mes de junio de 2014 ha sido del 58,81%, el mismo indicador en junio de 2013 fue de 61,98%, lo que supone un descenso en la cobertura del 5,1 % (1).

Los gastos totales de junio de 2014 ascendieron a 1.945,7 millones de euros, lo que supone un 19% menos que el mismo mes del año anterior.

El gasto medio mensual por beneficiario, sin incluir el subsidio agrario de Andalucía y Extremadura, en el mes de junio de 2014 ha sido de 807,4 €, lo que supone una disminución sobre el mismo mes del año anterior de 71,3 € (- 8,1%).

La cuantía media bruta de la prestación contributiva percibida por beneficiario durante el mes de junio de 2014 ha sido de 796,8 euros, lo que supone un descenso de 38,3 euros sobre el mismo mes del año anterior (- 4,6%).

El número de beneficiarios extranjeros del mes de junio de 2014 fue de 234.193 lo que representa un 18,7% menos que el mismo mes del año anterior. El descenso es superior en los beneficiarios procedentes de países no comunitarios (-23.5%) que en los del entorno comunitario (-10.6%).

En relación con el total de beneficiarios de prestaciones por desempleo, los beneficiarios extranjeros representan el 9,48%. Los beneficiarios de prestaciones extranjeros suponen, por otro lado, el 34,38% del total de demandantes de empleo extranjeros.

Por último, el gasto de las prestaciones de los beneficiarios extranjeros ha sido de 153,8 millones de euros, un 23,3% menos que en 2013, que en relación con el gasto total de las prestaciones por desempleo supone el 7,9%.

(1) El indicador de cobertura responde a la siguiente fórmula:

$$\frac{\text{Total de beneficiarios de prestaciones}}{\text{Paro Reg. SISPE con experiencia laboral} + \text{Benef. de subsidio de eventuales agrarios}}$$

SÍNTESIS DE DATOS NACIONALES DE PRESTACIONES POR DESEMPLEO

	2012	2013	INCREMENTO 2013 S/ 2012 (%)	2014	INCREMENTO 2014 S/ 2013 (%)
SOLICITUDES	949.762	893.832	-5,9	767.568	-14,1
Prestación Contributiva	637.649	582.573	-8,6	465.054	-20,2
Subsidio	251.281	249.673	-0,6	236.999	-5,1
Renta Activa de Inserción	34.561	35.809	3,6	39.961	11,6
Subsidio Eventuales Agrarios	26.271	25.777	-1,9	25.554	-0,9
ALTAS	898.304	848.646	-5,5	747.679	-11,9
Prestación Contributiva	617.798	570.407	-7,7	465.065	-18,5
Subsidio	231.252	230.339	-0,4	229.075	-0,5
Renta Activa de Inserción	31.918	31.618	-0,9	37.805	19,6
Subsidio Eventuales Agrarios	17.336	16.282	-6,1	15.734	-3,4
PLAZO RECONOCIMIENTO	1,73	1,85	6,5	1,45	-21,3
BENEFICIARIOS	2.881.379	2.801.625	-2,8	2.469.428	-11,9
Prestación Contributiva	1.328.618	1.269.461	-4,5	1.018.102	-19,8
Subsidio	1.171.995	1.163.950	-0,7	1.061.966	-8,8
Renta Activa Inserción	242.274	236.043	-2,6	262.068	11,0
Subsidio Eventuales Agrarios	138.492	132.171	-4,6	127.292	-3,7
COBERTURAS (*)					
Bruta	66,08	61,98	-6,2	58,81	-5,1
CALIDAD					
% de protección Prest. Contributiva	48,44	47,56	-1,8	43,47	-8,6
% de protección Prest. Asistenciales	51,56	52,44	1,7	56,53	7,8
GASTOS (Miles de Euros)	2.543.832	2.402.703	-5,5	1.945.707	-19,0
Prestación Contributiva	1.787.256	1.685.997	-5,7	1.282.879	-23,9
Subsidio	593.365	559.009	-5,8	497.148	-11,1
Renta Activa de Inserción	103.406	100.685	-2,6	111.027	10,3
Subsidio Eventuales Agrarios	59.805	57.011	-4,7	54.652	-4,1
GASTO MEDIO POR BENEFICIARIO, INCLUIDAS LAS COTIZACIONES A LA S.SOCIAL (euros/mes)	905,6	878,7	-3,0	807,4	-8,1
CUANTÍA MEDIA POR BENEFICIARIO PRESTACION CONTRIBUTIVA (euros/mes)	854,6	835,1	-2,3	796,8	-4,6

Fuente: Datos Provisionales del Servicio Público de Empleo Estatal

Notas:

Gastos contabilizados en el mes de julio y devengados en el mes de junio

Los gastos incluyen las cotizaciones a la Seguridad Social

Los gastos de subsidio por desempleo incluyen los de la Renta Agraria

En los gastos medios por beneficiario no se incluyen los gastos del subsidio para trabajadores eventuales agrarios

Las cuantías medias de prestación contributiva percibidas por beneficiario no incluyen las cotizaciones a la S. Social y corresponden a la cuantía bruta reconocida por mes (30 días de prestación)

La cuantía media de las prestaciones asistenciales (subsidijs, renta agraria y renta activa de inserción), es del 80% del IPREM= 426,00 euros (14,20€ x 30 días)

Beneficiarios, altas y solicitudes del mes de junio.

En el % de protección no se incluyen los beneficiarios del subsidio para trabajadores eventuales agrarios. En prestación asistencial se incluye la RAI.

(*) Nuevo indicador de cobertura

SÍNTESIS DE DATOS NACIONALES DE PRESTACIONES DE DESEMPLEO

SOLICITUDES

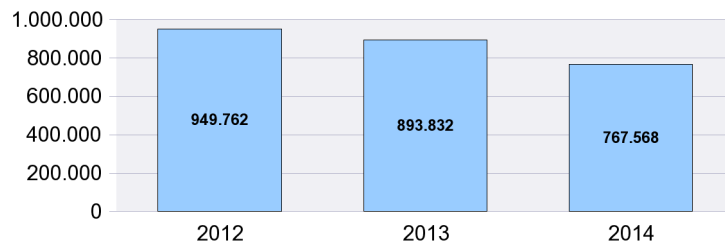

PLAZO RECONOCIMIENTO

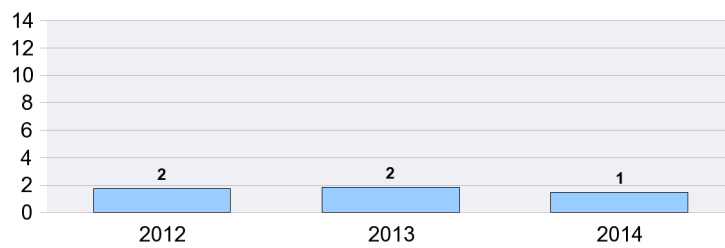

BENEFICIARIOS

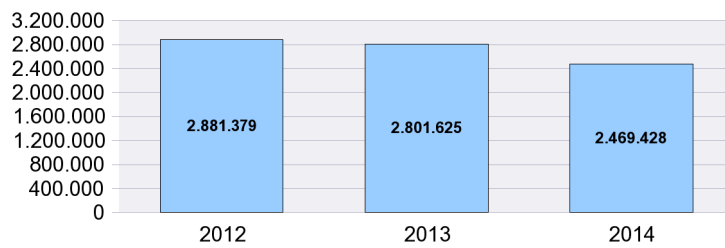

GASTOS

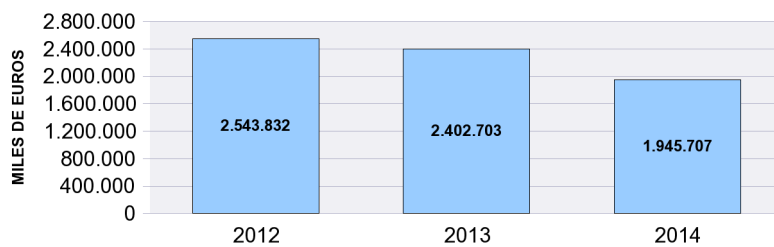

SOLICITUDES, ALTAS Y PLAZO DE RECONOCIMIENTO POR PROVINCIAS

Provincias	Solicitudes					Altas					Plazo Reconoc. (días)
	Prestacion Contributiva	Subsidio	Renta Activa de Inserción	Subsidio Eventuales Agrarios	Total	Prestacion Contributiva	Subsidio	Renta Activa de Inserción	Subsidio Eventuales Agrarios	Total	
ARABA/ALAVA	6.323	898	88		7.309	6.249	838	126		7.213	0,46
ALBACETE	2.791	2.314	578		5.683	2.731	2.259	576		5.566	0,70
ALICANTE/ALACA	14.171	8.617	2.193		24.981	13.521	7.998	1.921		23.440	1,35
ALMERIA	10.537	4.986	680	659	16.862	10.085	4.734	631	472	15.922	1,93
AVILA	887	753	131		1.771	878	742	121		1.741	1,08
BADAJOS	4.975	7.596	1.056	1.947	15.574	4.822	7.438	1.100	1.118	14.478	1,05
BALEAR (ILLES)	6.091	3.490	582		10.163	6.109	3.260	542		9.911	1,70
BARCELONA	51.685	18.674	3.623		73.982	55.998	18.123	3.167		77.288	2,12
BURGOS	4.831	1.165	200		6.196	4.885	1.111	242		6.238	1,61
CACERES	2.872	3.671	537	944	8.024	2.803	3.513	468	571	7.355	0,86
CADIZ	9.138	10.972	2.158	1.433	23.701	8.601	10.463	2.004	948	22.016	1,77
CASTELLON/CAS	7.827	3.514	615		11.956	7.556	3.139	442		11.137	0,97
CIUDAD REAL	3.266	3.160	645		7.071	3.265	3.331	597		7.193	0,39
CORDOBA	8.613	8.331	911	4.516	22.371	8.154	7.907	930	2.950	19.941	2,26
CORUÑA A	8.743	4.703	801		14.247	8.800	4.614	811		14.225	1,17
CUENCA	1.426	764	173		2.363	1.459	802	169		2.430	0,72
GIRONA	5.257	2.355	436		8.048	5.263	2.410	388		8.061	1,14
GRANADA	6.207	8.375	1.054	3.160	18.796	6.065	7.906	1.031	1.662	16.664	1,57
GUADALAJARA	2.729	1.169	203		4.101	2.677	1.147	179		4.003	0,65
GIPUZKOA	12.415	1.589	158		14.162	12.408	1.537	174		14.119	0,97
HUELVA	10.457	5.134	657	1.492	17.740	8.956	4.773	607	1.017	15.353	2,75
HUESCA	2.172	745	99		3.016	2.108	672	101		2.881	1,40
JAEN	5.795	8.160	815	4.520	19.290	5.576	7.121	775	2.537	16.009	1,16
LEON	4.046	1.605	265		5.916	3.982	1.580	267		5.829	1,25
LLEIDA	3.493	1.167	184		4.844	3.477	1.150	183		4.810	0,81
RIOJA LA	5.262	951	181		6.394	5.269	928	183		6.380	1,00
LUGO	2.116	1.110	160		3.386	2.153	1.210	176		3.539	0,69
MADRID	46.763	18.100	3.111		67.974	46.505	16.699	2.717		65.921	2,11
MALAGA	9.280	9.682	1.785	1.545	22.292	9.292	9.413	1.923	1.156	21.784	1,47
MURCIA	32.663	10.557	1.619		44.839	32.125	10.150	1.467		43.742	1,46
NAVARRA	11.878	2.383	261		14.522	11.827	2.404	263		14.494	0,54
OURENSE	1.976	1.131	196		3.303	1.971	1.186	183		3.340	0,83
ASTURIAS	10.001	3.935	739		14.675	10.093	4.313	820		15.226	0,34
PALENCIA	1.481	496	98		2.075	1.422	536	94		2.052	0,77
PALMAS LAS	9.538	7.671	1.843		19.052	11.895	7.169	1.669		20.733	1,14
PONTEVEDRA	12.008	6.427	768		19.203	12.350	6.440	807		19.597	0,65
SALAMANCA	3.077	1.562	260		4.899	3.098	1.515	375		4.988	1,18
STA. CRUZ DE TE	9.322	6.776	1.466		17.564	9.233	6.539	1.337		17.109	2,21
CANTABRIA	6.563	2.381	409		9.353	6.572	2.527	391		9.490	0,95
SEGOVIA	1.175	499	68		1.742	1.183	492	91		1.766	1,17
SEVILLA	15.063	16.777	2.283	5.338	39.461	14.370	16.860	2.191	3.303	36.724	1,37
SORIA	1.005	293	36		1.334	984	262	41		1.287	0,52
TARRAGONA	6.402	3.329	549		10.280	6.630	3.186	541		10.357	0,68
TERUEL	999	493	81		1.573	1.032	479	79		1.590	0,49
TOLEDO	6.291	3.705	719		10.715	6.214	3.454	672		10.340	1,87
VALENCIA	35.334	14.628	2.724		52.686	35.088	14.672	2.530		52.290	0,81
VALLADOLID	4.867	1.923	360		7.150	4.865	1.829	360		7.054	2,00
BIZKAIA	16.507	2.720	410		19.637	15.786	2.790	410		18.986	1,06
ZAMORA	1.168	655	135		1.958	1.170	643	135		1.948	0,54
ZARAGOZA	17.019	3.701	672		21.392	16.967	3.422	642		21.031	1,07
CEUTA	203	307	76		586	205	404	58		667	0,49
MELILLA	346	900	110		1.356	338	985	98		1.421	1,53
TOTAL	465.054	236.999	39.961	25.554	767.568	465.065	229.075	37.805	15.734	747.679	1,45

Solicitudes, altas y plazo de reconocimiento del mes de junio.

PLAZO DE RECONOCIMIENTO

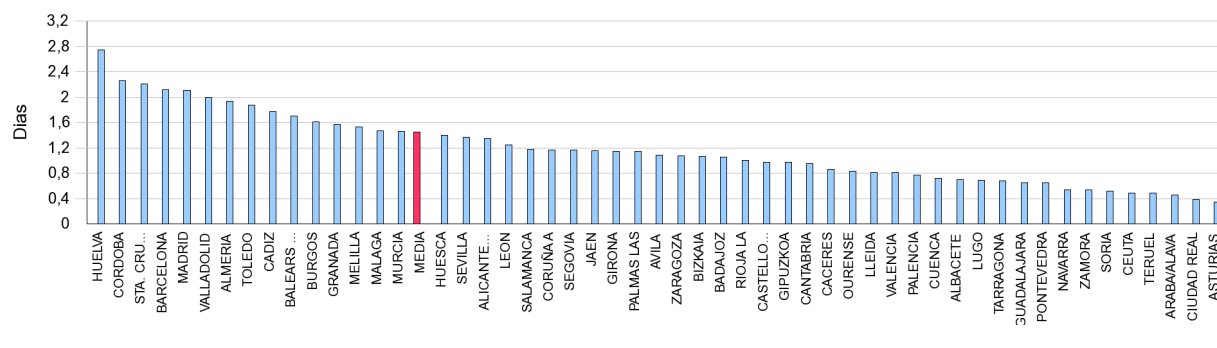

SOLICITUDES, ALTAS Y PLAZO DE RECONOCIMIENTO POR COMUNIDADES AUTÓNOMAS

Comunidades Autónomas	Solicitudes					Altas					Plazo Recon. (días)
	Prestacion Contributiva	Subsidio	Renta Activa Inserción	Subsidio Event. Agrarios	Total	Prestacion Contributiva	Subsidio	Renta Activa Inserción	Subsidio Event. Agrarios	Total	
ANDALUCIA	75.090	72.417	10.343	22.663	180.513	71.099	69.177	10.092	14.045	164.413	1,74
ARAGON	20.190	4.939	852		25.981	20.107	4.573	822		25.502	1,07
PRINCIPADO DE AST	10.001	3.935	739		14.675	10.093	4.313	820		15.226	0,34
ILLES BALEARS	6.091	3.490	582		10.163	6.109	3.260	542		9.911	1,70
CANARIAS	18.860	14.447	3.309		36.616	21.128	13.708	3.006		37.842	1,63
CANTABRIA	6.563	2.381	409		9.353	6.572	2.527	391		9.490	0,95
CASTILLA-LA MANCH	16.503	11.112	2.318		29.933	16.346	10.993	2.193		29.532	0,95
CASTILLA Y LEON	22.537	8.951	1.553		33.041	22.467	8.710	1.726		32.903	1,33
CATALUÑA	66.837	25.525	4.792		97.154	71.368	24.869	4.279		100.516	1,79
COM. VALENCIANA	57.332	26.759	5.532		89.623	56.165	25.809	4.893		86.867	1,00
EXTREMADURA	7.847	11.267	1.593	2.891	23.598	7.625	10.951	1.568	1.689	21.833	0,98
GALICIA	24.843	13.371	1.925		40.139	25.274	13.450	1.977		40.701	0,88
COM. DE MADRID	46.763	18.100	3.111		67.974	46.505	16.699	2.717		65.921	2,11
REGION DE MURCIA	32.663	10.557	1.619		44.839	32.125	10.150	1.467		43.742	1,46
COM. FORAL DE NAV	11.878	2.383	261		14.522	11.827	2.404	263		14.494	0,54
PAIS VASCO	35.245	5.207	656		41.108	34.443	5.165	710		40.318	0,95
LA RIOJA	5.262	951	181		6.394	5.269	928	183		6.380	1,00
CEUTA	203	307	76		586	205	404	58		667	0,49
MELILLA	346	900	110		1.356	338	985	98		1.421	1,53
TOTAL	465.054	236.999	39.961	25.554	767.568	465.065	229.075	37.805	15.734	747.679	1,45

Notas informativas:

Solicitudes y altas del mes de junio.

El dato de solicitudes indica el número de expedientes de prestaciones recibidos.

El dato de altas indica el número de expedientes reconocidos, tanto inicialmente como por reanudación de las prestaciones, sin incluir las altas tras las prórrogas del subsidio y en el caso de RAI, indica el dato de participantes en el programa

El plazo de reconocimiento indica el número de días que median entre la fecha de solicitud y la fecha de resolución.

SOLICITUDES

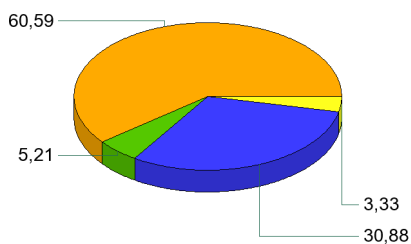

ALTAS

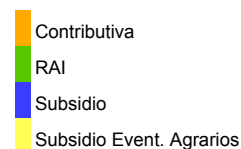
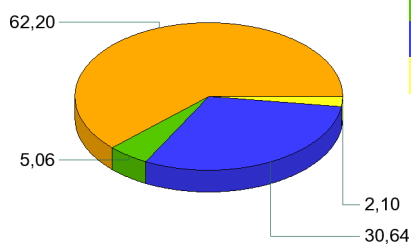

PLAZO DE RECONOCIMIENTO

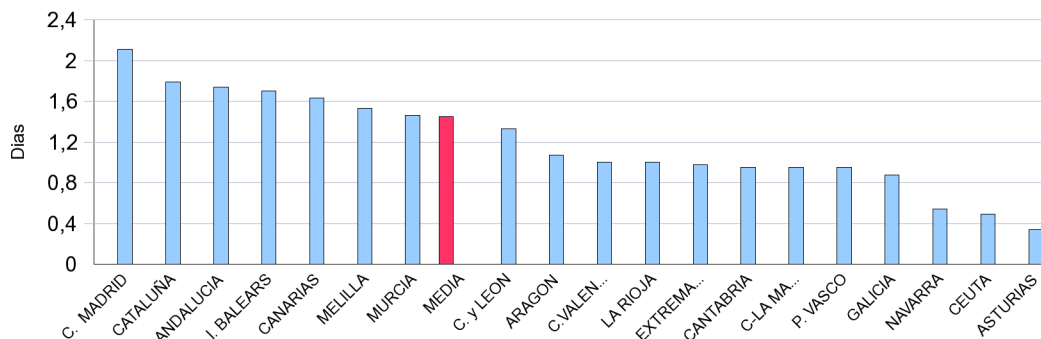

BENEFICIARIOS DE PRESTACIONES POR DESEMPLEO POR PROVINCIAS

Provincias	Beneficiarios				Total
	Prestación Contributiva	Subsidio	Renta Activa de Inserción	Subsidio Eventuales Agrarios	
ARABA/ALAVA	7.192	4.376	535		12.103
ALBACETE	8.490	9.458	3.514		21.462
ALICANTE/ALACANT	34.160	44.884	15.635		94.679
ALMERIA	20.339	20.495	5.156	3.398	49.388
AVILA	2.781	3.602	948		7.331
BADAJOS	13.246	28.019	6.317	10.709	58.291
BALEARS (ILLES)	16.823	16.680	3.674		37.177
BARCELONA	123.924	106.769	23.299		253.992
BURGOS	7.834	6.200	1.285		15.319
CACERES	8.680	15.590	3.020	6.377	33.667
CADIZ	21.958	41.445	12.331	8.814	84.548
CASTELLON/CASTELLO	13.464	16.062	3.748		33.274
CIUDAD REAL	10.940	15.005	4.448		30.393
CORDOBA	15.364	33.382	5.331	20.482	74.559
CORUÑA A	23.717	21.998	4.864		50.579
CUENCA	4.198	4.148	1.326		9.672
GIRONA	14.228	13.486	2.813		30.527
GRANADA	16.614	32.365	6.651	12.988	68.618
GUADALAJARA	6.085	4.802	1.268		12.155
GIPUZKOA	13.408	8.466	1.042		22.916
HUELVA	15.015	17.768	4.032	8.043	44.858
HUESCA	4.167	2.936	583		7.686
JAEN	11.849	27.745	4.274	16.845	60.713
LEON	10.190	9.298	1.891		21.379
LLEIDA	8.474	6.223	1.468		16.165
RIOJA LA	7.256	4.913	1.150		13.319
LUGO	6.374	6.016	1.308		13.698
MADRID	161.904	93.993	21.460		277.357
MALAGA	29.225	47.283	13.151	9.283	98.942
MURCIA	31.875	28.546	10.057		70.478
NAVARRA	14.328	9.736	1.671		25.735
OURENSE	5.734	7.061	1.411		14.206
ASTURIAS	22.480	21.435	4.996		48.911
PALENCIA	3.241	2.787	642		6.670
PALMAS LAS	28.435	33.882	11.804		74.121
PONTEVEDRA	22.061	24.385	5.266		51.712
SALAMANCA	6.586	6.473	1.840		14.899
STA. CRUZ DE TENERIFE	24.555	32.506	10.379		67.440
CANTABRIA	12.949	10.043	2.481		25.473
SEGOVIA	3.004	2.175	506		5.685
SEVILLA	40.281	71.234	14.968	30.353	156.836
SORIA	1.882	1.188	248		3.318
TARRAGONA	16.447	17.084	4.310		37.841
TERUEL	2.680	2.264	429		5.373
TOLEDO	16.988	17.563	5.418		39.969
VALENCIA	63.501	63.991	18.126		145.618
VALLADOLID	10.881	8.192	2.315		21.388
BIZKAIA	25.271	14.989	2.603		42.863
ZAMORA	3.318	3.562	817		7.697
ZARAGOZA	21.596	14.877	3.738		40.211
CEUTA	1.015	2.044	828		3.887
MELILLA	1.095	2.542	693		4.330
TOTAL	1.018.102	1.061.966	262.068	127.292	2.469.428

El dato de beneficiarios corresponde a los que están de alta el último día del mes de junio.

El dato de subsidio incluye también a los beneficiarios de la Renta Agraria en las CC.AA de Andalucía y Extremadura.

BENEFICIARIOS DE PRESTACIONES POR DESEMPLEO POR CC.AA.

Comunidades Autónomas	Beneficiarios				Total
	Prestación Contributiva	Subsidio	Renta Activa de Inserción	Subsidio Eventuales Agrarios	
ANDALUCIA	170.645	291.717	65.894	110.206	638.462
ARAGON	28.443	20.077	4.750		53.270
PRINCIPADO DE ASTURIAS	22.480	21.435	4.996		48.911
ILLES BALEARS	16.823	16.680	3.674		37.177
CANARIAS	52.990	66.388	22.183		141.561
CANTABRIA	12.949	10.043	2.481		25.473
CASTILLA-LA MANCHA	46.701	50.976	15.974		113.651
CASTILLA Y LEON	49.717	43.477	10.492		103.686
CATALUÑA	163.073	143.562	31.890		338.525
COM. VALENCIANA	111.125	124.937	37.509		273.571
EXTREMADURA	21.926	43.609	9.337	17.086	91.958
GALICIA	57.886	59.460	12.849		130.195
COM. DE MADRID	161.904	93.993	21.460		277.357
REGION DE MURCIA	31.875	28.546	10.057		70.478
COM. FORAL DE NAVARRA	14.328	9.736	1.671		25.735
PAIS VASCO	45.871	27.831	4.180		77.882
LA RIOJA	7.256	4.913	1.150		13.319
CEUTA	1.015	2.044	828		3.887
MELILLA	1.095	2.542	693		4.330
TOTAL	1.018.102	1.061.966	262.068	127.292	2.469.428

El dato de beneficiarios corresponde a los que están de alta el último día del mes de junio.

El dato de subsidio incluye también a los beneficiarios de la Renta Agraria en las CC.AA de Andalucía y Extremadura.

DISTRIBUCIÓN DE BENEFICIARIOS

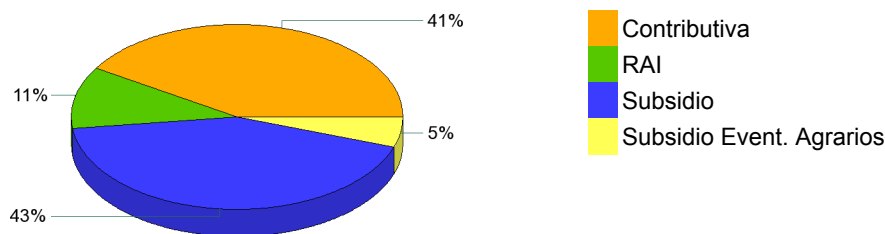

JUNIO 2014

GASTOS DE PRESTACIONES POR DESEMPLEO POR PROVINCIAS

PROVINCIAS	Gasto de Prestaciones (miles de euros)					Cuantía media prestación contributiva percibida por beneficiario (euros/mes)
	Total	Prestación Contributiva	Subsidio Desempleo	Renta Activa Inserción	Subsidio Eventuales Agrarios	
ARABA/ALAVA	13.198	10.768	2.194	237		877,6
ALBACETE	15.853	9.977	4.393	1.483		765,9
ALICANTE/ALACANT	67.612	39.296	21.744	6.571		742,2
ALMERIA	33.299	20.227	9.369	2.209	1.493	744,5
AVILA	5.384	3.223	1.761	400		712,0
BADAJOS	32.797	14.659	11.198	2.690	4.250	707,7
BALEARS (ILLES)	32.092	22.300	8.212	1.580		826,3
BARCELONA	233.161	170.866	52.503	9.791		863,2
BURGOS	14.672	10.980	3.135	557		836,1
CACERES	19.852	8.995	6.760	1.305	2.793	676,3
CADIZ	52.644	25.240	18.450	5.224	3.731	738,2
CASTELLON/CASTELL	26.452	16.914	7.922	1.615		794,0
CIUDAD REAL	21.229	12.619	6.746	1.864		750,8
CORDOBA	43.899	17.854	14.766	2.277	9.002	746,8
CORUÑA A	43.994	30.905	11.028	2.061		791,0
CUENCA	6.919	4.391	1.940	588		690,2
GIRONA	25.902	18.134	6.568	1.200		799,6
GRANADA	43.180	20.107	14.309	2.846	5.919	781,3
GUADALAJARA	10.432	7.664	2.233	535		802,1
GIPUZKOA	25.013	20.169	4.394	450		888,7
HUELVA	27.332	15.105	7.537	1.743	2.947	751,2
HUESCA	7.061	5.344	1.464	253		792,7
JAEN	35.083	13.995	11.893	1.813	7.382	775,8
LEON	18.690	13.333	4.572	785		782,2
LLEIDA	13.971	10.289	3.035	647		757,6
RIOJA LA	12.425	9.527	2.407	491		822,4
LUGO	10.819	7.310	2.959	550		715,4
MADRID	268.551	214.941	44.670	8.940		829,8
MALAGA	66.277	34.800	21.542	5.616	4.318	755,2
MURCIA	56.785	38.921	13.561	4.303		777,2
NAVARRA	26.006	20.549	4.761	696		877,4
OURENSE	11.038	6.891	3.541	606		730,8
ASTURIAS	41.724	29.040	10.588	2.096		786,5
PALENCIA	5.581	3.941	1.375	266		758,6
PALMAS LAS	52.864	32.186	15.677	5.001		754,7
PONTEVEDRA	41.928	27.851	11.863	2.214		769,9
SALAMANCA	11.441	7.570	3.107	764		729,9
STA. CRUZ DE TENERI	45.842	26.403	14.964	4.476		710,5
CANTABRIA	22.600	16.620	4.916	1.063		771,0
SEGOVIA	4.899	3.643	1.038	218		747,6
SEVILLA	97.628	47.536	30.997	6.276	12.818	760,8
SORIA	3.143	2.450	589	104		805,4
TARRAGONA	31.126	21.001	8.285	1.840		810,3
TERUEL	4.644	3.356	1.097	190		793,0
TOLEDO	30.876	20.207	8.332	2.337		763,0
VALENCIA	117.701	79.719	30.363	7.620		806,7
VALLADOLID	18.882	14.001	3.909	971		792,0
BIZKAIA	44.108	35.410	7.589	1.109		863,3
ZAMORA	6.028	3.932	1.750	346		750,3
ZARAGOZA	38.031	29.222	7.239	1.569		821,5
CEUTA	2.535	1.247	929	360		806,3
MELILLA	2.506	1.253	973	280		764,9
TOTAL NACIONAL	1.945.707	1.282.879	497.148	111.027	54.652	796,8

Fuente: Datos provisionales del Servicio Público de Empleo Estatal

Notas:

Gastos contabilizados en el mes de julio y devengados en el mes de junio.

Los gastos incluyen las cotizaciones a la Seguridad Social

Los gastos de subsidio por desempleo incluyen los de Renta Agraria

Las cuantías medias de prestación contributiva percibidas por beneficiario no incluyen las cotizaciones a la S.Social y corresponden a la cuantía bruta reconocida por mes (30 días de prestación)

La cuantía media de las prestaciones asistenciales (subsidijs, renta agraria, y renta activa de inserción), es del 80% del IPREM=426,00 (14,20 € x 30 días)

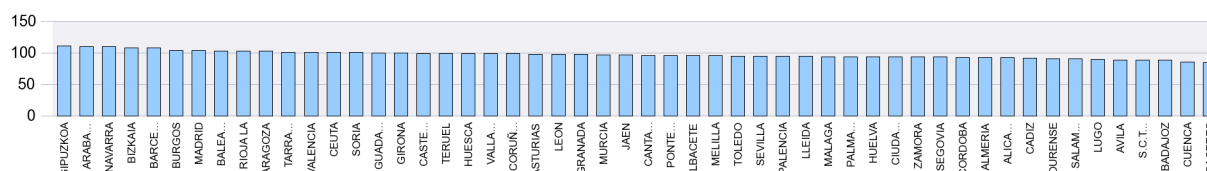
CUANTÍA MEDIA PRESTACIÓN CONTRIBUTIVA POR BENEFICIARIO

Notas: Valores nacionales = Índice 100

GASTOS DE PRESTACIONES POR DESEMPLEO CC.AA.

CC.AA.	Gasto de Prestaciones (miles de euros)					Cuantía media prestación contributiva percibida por beneficiario (euros/mes)
	Total	Prestación Contributiva	Subsidio	Renta Activa de Inserción	Subsidio Eventuales Agrarios	
ANDALUCIA	399.342	194.863	128.864	28.005	47.610	755,9
ARAGON	49.736	37.922	9.801	2.013		814,6
PRINCIPADO DE ASTURIAS	41.724	29.040	10.588	2.096		786,5
ILLES BALEARS	32.092	22.300	8.212	1.580		826,3
CANARIAS	98.706	58.589	30.641	9.477		734,2
CANTABRIA	22.600	16.620	4.916	1.063		771,0
CASTILLA-LA MANCHA	85.308	54.857	23.644	6.806		759,2
CASTILLA Y LEON	88.719	63.073	21.236	4.411		777,1
CATALUÑA	304.158	220.290	70.391	13.478		846,8
COM. VALENCIANA	211.766	135.930	60.029	15.806		785,3
EXTREMADURA	52.649	23.653	17.958	3.994	7.043	695,2
GALICIA	107.779	72.958	29.391	5.431		768,7
COM. DE MADRID	268.551	214.941	44.670	8.940		829,8
REGION DE MURCIA	56.785	38.921	13.561	4.303		777,2
COM. FORAL DE NAVARRA	26.006	20.549	4.761	696		877,4
PAIS VASCO	82.319	66.347	14.177	1.795		873,0
LA RIOJA	12.425	9.527	2.407	491		822,4
CEUTA	2.535	1.247	929	360		806,3
MELILLA	2.506	1.253	973	280		764,9
TOTAL NACIONAL	1.945.707	1.282.879	497.148	111.027	54.652	796,8

Fuente: Datos provisionales del Servicio Público de Empleo Estatal

Notas:

Gastos contabilizados en el mes de julio y devengados en el mes de junio.

Los gastos incluyen las cotizaciones a la Seguridad Social

Los gastos de subsidio por desempleo incluyen los de Renta Agraria

Las cuantías medias de prestación contributiva percibidas por beneficiario no incluyen las cotizaciones a la S.Social y corresponden a la cuantía bruta reconocida por mes (30 días de prestación).

La cuantía media de las prestaciones asistenciales (subsidijs, renta agraria y renta activa de inserción), es del 80% del IPREM=426,00 euros (14,20 € x 30 días)

DISTRIBUCIÓN DE GASTOS DE PRESTACIONES DE DESEMPLEO

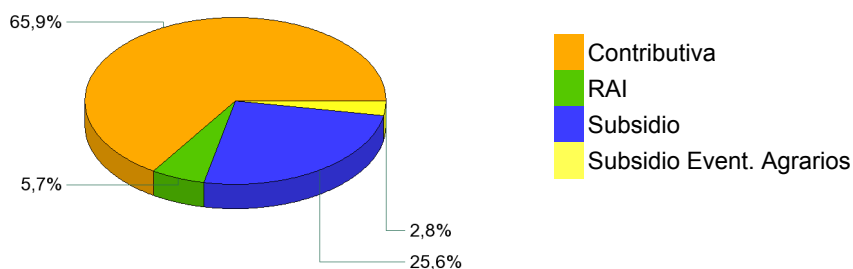

CUANTÍA MEDIA PRESTACIÓN CONTRIBUTIVA POR BENEFICIARIO

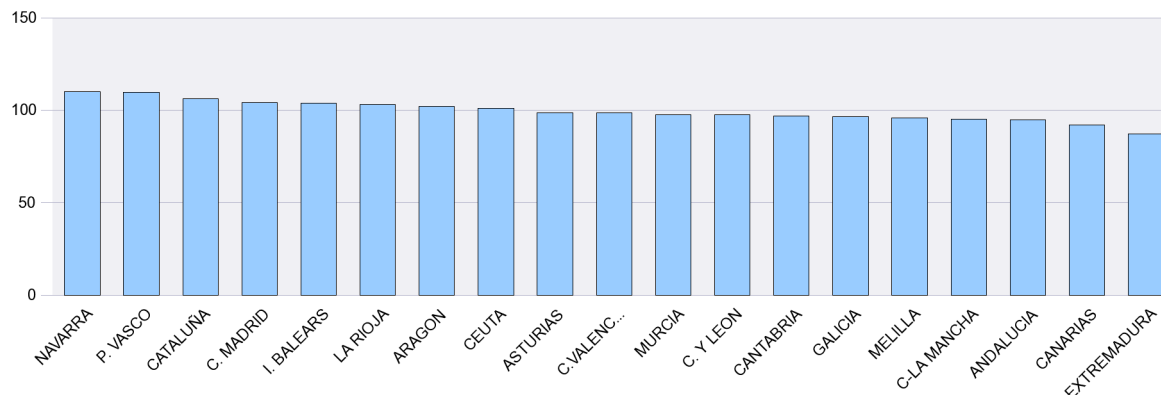

Notas: Valores nacionales = Índice 100

SÍNTESIS DE DATOS NACIONALES DE BENEFICIARIOS DE PRESTACIONES POR DESEMPLEO EXTRANJEROS

	2012	2013	INCREMENTO 2013 S/ 2012 (%)	2014	INCREMENTO 2014 S/ 2013 (%)
Nº DE BENEFICIARIOS	333.905	288.199	-13,7	234.193	-18,7
Prestación Contributiva	148.422	133.032	-10,4	108.101	-18,7
Subsidio	148.568	126.355	-15,0	96.496	-23,6
Renta Activa de Inserción	34.314	25.916	-24,5	26.728	3,1
Subsidio Eventuales Agrarios	2.601	2.896	11,3	2.868	-1,0
ENTORNO COMUNITARIO	112.507	106.075	-5,7	94.878	-10,6
ENTORNO NO COMUNITARIO	221.398	182.124	-17,7	139.315	-23,5
% SOBRE TOTAL BENEFICIARIOS	11,59	10,29	-11,2	9,48	-7,8
Prestación Contributiva	11,17	10,48	-6,2	10,62	1,3
Subsidio	12,68	10,86	-14,4	9,09	-16,3
Renta Activa de Inserción	14,16	10,98	-22,5	10,20	-7,1
Subsidio Eventuales Agrarios	1,88	2,19	16,7	2,25	2,8
% BENEFICIARIOS s/DEMANDANTES DE EMPLEO EXTRANJEROS	40,06	37,57	-6,22	34,38	-8,50
GASTO (Miles de Euros) (1)	236.821	200.599	-15,3	153.814	-23,3
Prestación Contributiva	153.591	134.070	-12,7	101.414	-24,4
Subsidio	68.528	55.121	-19,6	40.847	-25,9
Renta Activa de Inserción	13.553	10.128	-25,3	10.286	1,6
Subsidio Eventuales Agrarios	1.149	1.280	11,4	1.267	-1,0
% S/ GASTO TOTAL PRESTACIONES	9,3	8,3	-10,8	7,9	-4,8

(1) Datos estimados.

Fuente: Datos provisionales del Servicio Público de Empleo Estatal correspondiente al mes de junio de cada año.

Notas:

En el entorno comunitario se incluyen los países de la UE, inclusive los de régimen transitorio, los del Espacio Económico Europeo (Liechtenstein, Islandia y Noruega) y la Confederación Suiza.

SÍNTESIS DE DATOS NACIONALES DE BENEFICIARIOS DE PRESTACIONES POR DESEMPLEO EXTRANJEROS

Nº DE BENEFICIARIOS

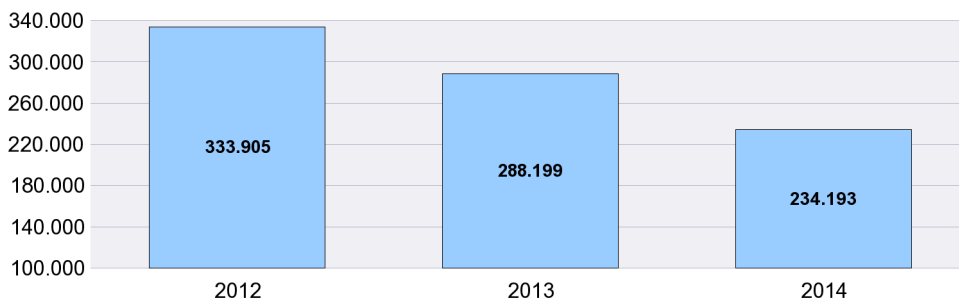

% s/ TOTAL BENEFICIARIOS

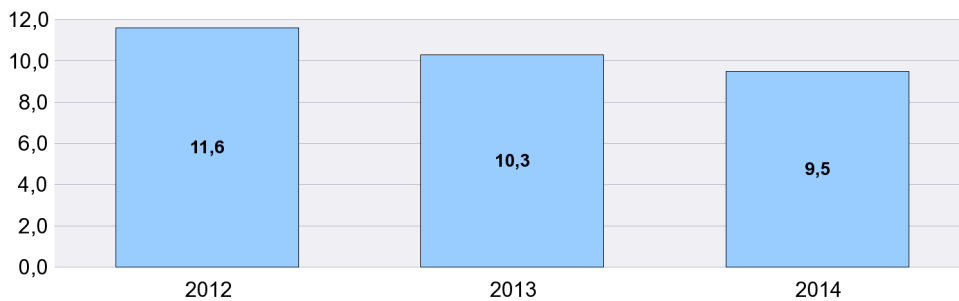

% BENEFICIARIOS s/ DEMANDANTES EMPLEO EXTRANJEROS

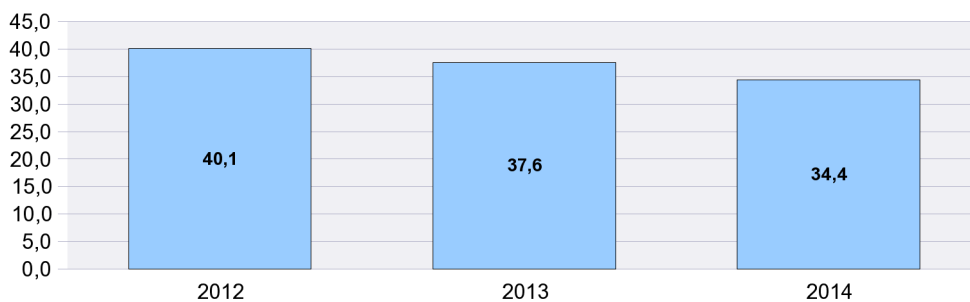

SÍNTESIS DE DATOS NACIONALES DE BENEFICIARIOS DE PRESTACIONES POR DESEMPLEO EXTRANJEROS

EVOLUCIÓN DEL GASTO DE BENEFICIARIOS EXTRANJEROS

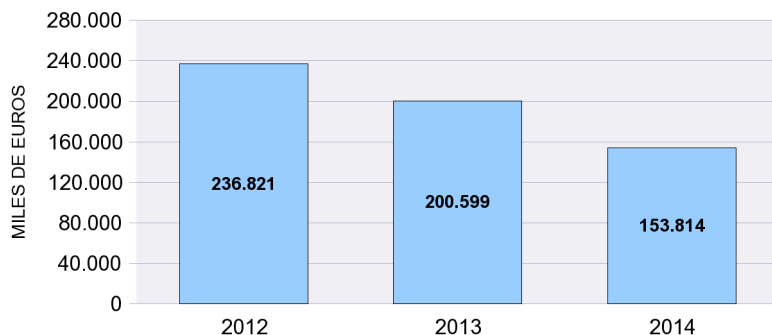

DISTRIBUCIÓN DEL GASTO DE BENEFICIARIOS EXTRANJEROS POR TIPO DE PRESTACIÓN (%)

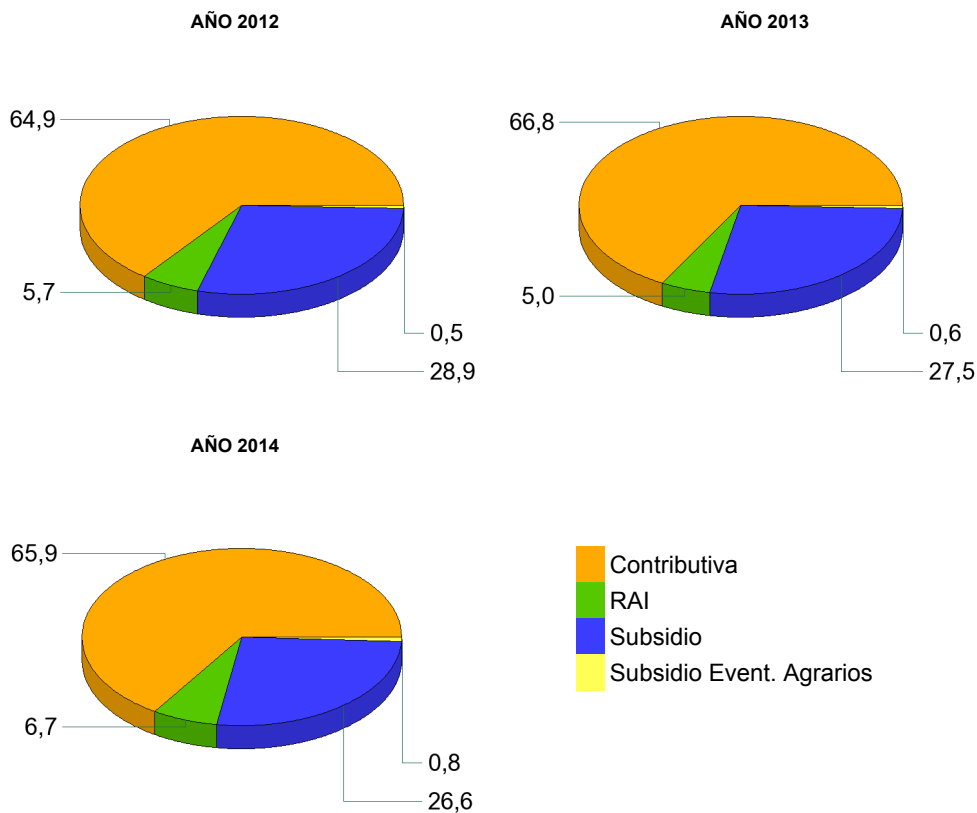

EVOLUCIÓN % GASTO BENEFICIARIOS EXTRANJEROS s/GASTO TOTAL EN PRESTACIONES

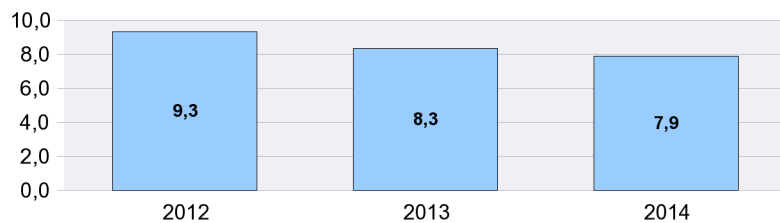

JUNIO 2014

DISTRIBUCIÓN DE LOS BENEFICIARIOS EXTRANJEROS POR PROVINCIAS

	Beneficiarios extranjeros			%
	Total	Países comunitarios	Países no comunitarios	
ARABA/ALAVA	1.215	274	941	0,52
ALBACETE	1.447	699	748	0,62
ALICANTE/ALACANT	10.394	4.248	6.146	4,44
ALMERIA	11.913	4.076	7.837	5,09
AVILA	703	320	383	0,30
BADAJOS	1.070	612	458	0,46
BALEARS (ILLES)	5.138	1.976	3.162	2,19
BARCELONA	32.431	7.092	25.339	13,85
BURGOS	1.706	1.111	595	0,73
CACERES	1.608	304	1.304	0,69
CADIZ	1.718	644	1.074	0,73
CASTELLON/CASTELLO	6.708	4.518	2.190	2,86
CIUDAD REAL	2.576	1.620	956	1,10
CORDOBA	1.228	594	634	0,52
CORUÑA A	1.467	509	958	0,63
CUENCA	1.577	1.072	505	0,67
GIRONA	6.279	1.523	4.756	2,68
GRANADA	2.732	1.131	1.601	1,17
GUADALAJARA	2.105	1.240	865	0,90
GIPUZKOA	1.839	581	1.258	0,79
HUELVA	6.643	4.972	1.671	2,84
HUESCA	1.136	690	446	0,49
JAEN	1.190	299	891	0,51
LEON	1.169	575	594	0,50
LLEIDA	3.687	1.621	2.066	1,57
RIOJA LA	2.232	1.174	1.058	0,95
LUGO	730	313	417	0,31
MADRID	39.389	17.029	22.360	16,82
MALAGA	6.882	2.855	4.027	2,94
MURCIA	10.676	1.818	8.858	4,56
NAVARRA	2.839	1.228	1.611	1,21
OURENSE	680	437	243	0,29
ASTURIAS	2.115	928	1.187	0,90
PALENCIA	347	157	190	0,15
PALMAS LAS	6.048	2.401	3.647	2,58
PONTEVEDRA	1.774	757	1.017	0,76
SALAMANCA	727	334	393	0,31
STA. CRUZ DE TENERIFE	4.834	2.271	2.563	2,06
CANTABRIA	1.587	565	1.022	0,68
SEGOVIA	1.161	800	361	0,50
SEVILLA	3.316	1.337	1.979	1,42
SORIA	465	249	216	0,20
TARRAGONA	6.732	2.599	4.133	2,87
TERUEL	1.009	534	475	0,43
TOLEDO	4.188	2.394	1.794	1,79
VALENCIA	14.947	6.844	8.103	6,38
VALLADOLID	1.395	920	475	0,60
BIZKAIA	2.367	715	1.652	1,01
ZAMORA	412	296	116	0,18
ZARAGOZA	6.336	3.602	2.734	2,71
CEUTA	402	7	395	0,17
MELILLA	924	13	911	0,39
TOTAL NACIONAL	234.193	94.878	139.315	100,00

DISTRIBUCIÓN DE LOS BENEFICIARIOS EXTRANJEROS POR COMUNIDADES AUTÓNOMAS

	TOTAL					COMUNITARIOS					NO COMUNITARIOS				
	Prestaciones R.D.Leg 1/94		Subs. Event. Agr.	RAI	Total	Prestaciones R.D.Leg 1/94		Subs. Event. Agr.	RAI	Total	Prestaciones R.D.Leg 1/94		Subs. Event. Agr.	RAI	Total
	Contrib.	Subsidio				Contrib.	Subsidio				Contrib.	Subsidio			
ANDALUCIA	19.257	10.757	1.895	3.713	35.622	9.978	4.351	236	1.343	15.908	9.279	6.406	1.659	2.370	19.714
ARAGON	3.601	3.906		974	8.481	2.121	2.279		426	4.826	1.480	1.627		548	3.655
PRINCIPADO DE AST	840	971		304	2.115	411	405		112	928	429	566		192	1.187
ILLES BALEARS	2.262	2.352		524	5.138	958	856		162	1.976	1.304	1.496		362	3.162
CANARIAS	5.037	4.442		1.403	10.882	2.435	1.696		541	4.672	2.602	2.746		862	6.210
CANTABRIA	632	771		184	1.587	264	237		64	565	368	534		120	1.022
CASTILLA-LA MANCH	4.665	5.776		1.452	11.893	2.908	3.364		753	7.025	1.757	2.412		699	4.868
CASTILLA Y LEON	3.273	3.797		1.015	8.085	2.091	2.098		573	4.762	1.182	1.699		442	3.323
CATALUÑA	21.811	21.560		5.758	49.129	7.292	4.573		970	12.835	14.519	16.987		4.788	36.294
COM. VALENCIANA	13.056	14.026		4.967	32.049	6.464	7.186		1.960	15.610	6.592	6.840		3.007	16.439
EXTREMADURA	630	796	973	279	2.678	365	408	22	121	916	265	388	951	158	1.762
GALICIA	1.799	2.243		609	4.651	869	904		243	2.016	930	1.339		366	2.635
COM. DE MADRID	18.976	16.929		3.484	39.389	8.627	7.228		1.174	17.029	10.349	9.701		2.310	22.360
REGION DE MURCIA	6.959	2.929		788	10.676	926	670		222	1.818	6.033	2.259		566	8.858
COM. FORAL DE NAV	1.350	1.225		264	2.839	644	501		83	1.228	706	724		181	1.611
PAIS VASCO	2.515	2.375		531	5.421	899	567		104	1.570	1.616	1.808		427	3.851
LA RIOJA	1.183	821		228	2.232	687	399		88	1.174	496	422		140	1.058
CEUTA	81	231		90	402	3	4			7	78	227		90	395
MELILLA	174	589		161	924	8	4		1	13	166	585		160	911
TOTAL	108.101	96.496	2.868	26.728	234.193	47.950	37.730	258	8.940	94.878	60.151	58.766	2.610	17.788	139.315

BENEFICIARIOS EXTRANJEROS COMUNITARIOS (%)

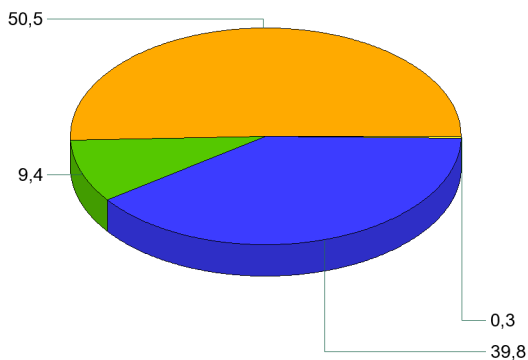

BENEFICIARIOS EXTRANJEROS NO COMUNITARIOS (%)

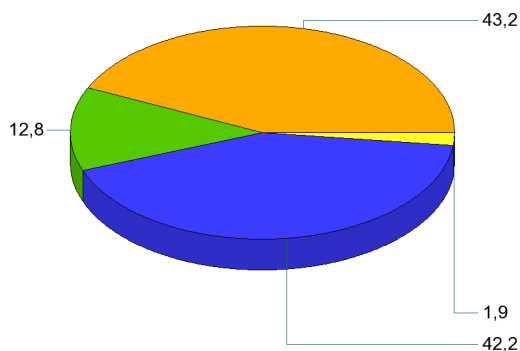

- Contributiva
- RAI
- Subsidio
- Subsidi Event. Agrarios

JUNIO 2014

RELACIÓN DE LOS 60 PAÍSES CON MAYOR PROPORCIÓN DE BENEFICIARIOS DE PRESTACIONES POR DESEMPLEO EXTRANJEROS DEL TOTAL DE PAÍSES

	Beneficiarios extranjeros	% s/Total de beneficiarios extranjeros
RUMANIA	52.108	22,25
MARRUECOS	47.540	20,30
ECUADOR	14.425	6,16
BULGARIA	11.448	4,89
COLOMBIA	9.856	4,21
ITALIA	7.267	3,10
PORTUGAL	6.030	2,57
UCRANIA	5.602	2,39
BOLIVIA	5.541	2,37
PERU	4.644	1,98
POLONIA	4.079	1,74
ARGENTINA	4.012	1,71
SENEGAL	3.388	1,45
DOMINICANA, REPÚBLICA	3.336	1,42
PAKISTAN	3.274	1,40
FRANCIA	2.918	1,25
ARGELIA	2.823	1,21
REINO UNIDO	2.708	1,16
BRASIL	2.683	1,15
ALEMANIA	2.616	1,12
CUBA	2.543	1,09
RUSIA, FEDERACION DE	2.250	0,96
MALI	2.074	0,89
CHINA	1.998	0,85
NIGERIA	1.915	0,82
VENEZUELA	1.868	0,80
URUGUAY	1.738	0,74
PARAGUAY	1.693	0,72
LITUANIA	1.549	0,66
CHILE	1.297	0,55
GAMBIA	1.249	0,53
GHANA	1.217	0,52
MOLDAVIA, REPÚBLICA DE	1.166	0,50
FILIPINAS	967	0,41
INDIA	864	0,37
ARMENIA	837	0,36
HOLANDA (PAISES BAJOS)	741	0,32
GUINEA	709	0,30
MAURITANIA	708	0,30
HONDURAS	671	0,29
BELGICA	640	0,27
GEORGIA	593	0,25
MEJICO	457	0,20
CHECA, REPÚBLICA	393	0,17
GUINEA BISSAU	369	0,16
BANGLADESH	353	0,15
SUECIA	346	0,15
HUNGRIA	343	0,15
ESLOVAQUIA	338	0,14
ESTADOS UNIDOS	320	0,14
CAMERUN	287	0,12
NICARAGUA	275	0,12
GUINEA ECUATORIAL	260	0,11
IRLANDA	237	0,10
COSTA DE MARFIL	190	0,08
AUSTRIA	180	0,08
CABO VERDE	178	0,08
BIELORUSIA (BELARUS)	167	0,07
LETONIA	162	0,07
SUIZA	141	0,06
RESTO	3.612	1,54
TOTAL	234.193	100,00

JUNIO 2014

EVOLUCIÓN MENSUAL DEL GASTO DE PRESTACIONES

Datos provisionales.

Gastos contabilizados en el mes de julio y devengados en el mes de junio, incluyen las cotizaciones a la Seguridad Social

MESES	AÑO 2013			AÑO 2014		
	GASTO DE PRESTACIONES (Miles de euros)	% DE VARIACIÓN		GASTO DE PRESTACIONES (Miles de euros)	% DE VARIACIÓN	
		MENSUAL	ANUAL		MENSUAL	ANUAL
ENERO	2.777.174	4,99	2,63	2.382.787	3,79	-14,20
FEBRERO	2.720.223	-2,05	-0,03	2.289.584	-3,91	-15,83
MARZO	2.624.720	-3,51	-1,82	2.187.934	-4,44	-16,64
ABRIL	2.556.390	-2,60	-2,47	2.077.377	-5,05	-18,74
MAYO	2.497.538	-2,30	-3,83	2.002.270	-3,62	-19,83
JUNIO	2.402.703	-3,80	-5,55	1.945.707	-2,82	-19,02
JULIO	2.439.637	1,54	-5,94			
AGOSTO	2.463.837	0,99	-7,07			
SEPTIEMBRE	2.342.800	-4,91	-9,53			
OCTUBRE	2.328.742	-0,60	-11,89			
NOVIEMBRE	2.355.563	1,15	-12,52			
DICIEMBRE	2.295.814	-2,54	-13,21			

EVOLUCIÓN MENSUAL DEL GASTO MEDIO POR BENEFICIARIO DE PRESTACIONES

No se incluyen los gastos del subsidio para trabajadores eventuales agrarios

MESES	AÑO 2013			AÑO 2014		
	GASTO MEDIO POR BENEFICIARIO	% DE VARIACIÓN		GASTO MEDIO POR BENEFICIARIO	% DE VARIACIÓN	
		MENSUAL	ANUAL		MENSUAL	ANUAL
ENERO	928,38	1,16	0,75	869,07	1,24	-6,39
FEBRERO	916,94	-1,23	-0,68	852,18	-1,94	-7,06
MARZO	911,43	-0,60	-1,11	838,46	-1,61	-8,01
ABRIL	901,49	-1,09	-1,93	830,15	-0,99	-7,91
MAYO	896,75	-0,53	-2,42	824,81	-0,64	-8,02
JUNIO	878,72	-2,01	-2,97	807,41	-2,11	-8,12
JULIO	867,91	-1,23	-4,59			
AGOSTO	875,62	0,89	-4,60			
SEPTIEMBRE	883,02	0,85	-5,83			
OCTUBRE	864,29	-2,12	-7,14			
NOVIEMBRE	860,99	-0,38	-6,36			
DICIEMBRE	858,43	-0,30	-6,46			

EVOLUCIÓN MENSUAL SOLICITUDES DE PRESTACIONES

MESES	AÑO 2013			AÑO 2014		
	SOLICITUDES DE PRESTACIONES	% DE VARIACIÓN		SOLICITUDES DE PRESTACIONES	% DE VARIACIÓN	
		MENSUAL	ANUAL		MENSUAL	ANUAL
ENERO	1.061.364	22,97	14,00	950.947	28,39	-10,40
FEBRERO	820.672	-22,68	-5,79	719.675	-24,32	-12,31
MARZO	843.238	2,75	-2,54	773.649	7,50	-8,25
ABRIL	927.740	10,02	5,08	730.281	-5,61	-21,28
MAYO	970.660	4,63	0,53	756.042	3,53	-22,11
JUNIO	893.832	-7,92	-5,89	767.568	1,52	-14,13
JULIO	1.005.061	12,44	-2,11			
AGOSTO	769.024	-23,48	-8,86			
SEPTIEMBRE	805.528	4,75	-6,45			
OCTUBRE	976.741	21,25	-12,89			
NOVIEMBRE	919.600	-5,85	-13,97			
DICIEMBRE	740.690	-19,46	-14,18			

EVOLUCIÓN MENSUAL DE BENEFICIARIOS DE PRESTACIONES

MESES	AÑO 2013			AÑO 2014		
	BENEFICIARIOS	% DE VARIACIÓN		BENEFICIARIOS	% DE VARIACIÓN	
		MENSUAL	ANUAL		MENSUAL	ANUAL
ENERO	3.062.396	3,55	1,67	2.805.275	2,27	-8,40
FEBRERO	3.034.866	-0,90	0,39	2.750.074	-1,97	-9,38
MARZO	2.945.056	-2,96	-0,94	2.671.085	-2,87	-9,30
ABRIL	2.901.912	-1,46	-0,70	2.561.238	-4,11	-11,74
MAYO	2.852.801	-1,69	-1,60	2.487.956	-2,86	-12,79
JUNIO	2.801.625	-1,79	-2,77	2.469.428	-0,74	-11,86
JULIO	2.876.557	2,67	-1,58			
AGOSTO	2.879.784	0,11	-2,72			
SEPTIEMBRE	2.721.296	-5,50	-4,06			
OCTUBRE	2.761.379	1,47	-5,29			
NOVIEMBRE	2.801.262	1,44	-6,66			
DICIEMBRE	2.742.905	-2,08	-7,25			

EVOLUCIÓN MENSUAL DEL PLAZO DE RECONOCIMIENTO DE PRESTACIONES

MESES	AÑO 2013			AÑO 2014		
	PLAZO DE RECONOCIMIENTO	% DE VARIACIÓN		PLAZO DE RECONOCIMIENTO	% DE VARIACIÓN	
		MENSUAL	ANUAL		MENSUAL	ANUAL
ENERO	2,48	36,83	24,02	2,06	37,65	-16,93
FEBRERO	2,37	-4,64	18,27	1,80	-12,83	-24,06
MARZO	2,29	-3,39	14,25	1,48	-17,34	-35,02
ABRIL	2,29	0,37	10,96	1,56	4,75	-32,18
MAYO	2,06	-10,02	27,70	1,53	-1,48	-25,75
JUNIO	1,85	-10,58	6,54	1,45	-5,26	-21,33
JULIO	1,97	6,86	-14,02			
AGOSTO	2,01	1,89	-22,36			
SEPTIEMBRE	1,90	-5,28	-21,31			
OCTUBRE	1,77	-6,81	-28,84			
NOVIEMBRE	1,59	-10,33	-32,55			
DICIEMBRE	1,50	-5,86	-17,43			