



GOBIERNO  
DE ESPAÑA

MINISTERIO  
DE EMPLEO  
Y SEGURIDAD SOCIAL

SECRETARÍA DE ESTADO  
DE LA SEGURIDAD SOCIAL

# Afiliación de extranjeros Seguridad Social

---

Abril 2017

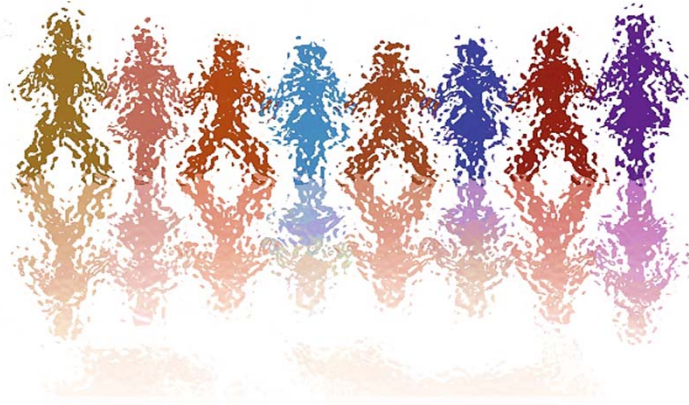

## AFILIACIÓN MEDIA DE EXTRANJEROS A LA SEGURIDAD SOCIAL

### ÍNDICE

	Página
Radiografía de la situación actual	3
Distribución por regímenes.	4
Afiliación por regímenes, provincias y CC.AA - Unión Europea -	5
Afiliación por regímenes, provincias y CC.AA - NO Unión Europea -	6
Afiliación por regímenes, provincias y CC.AA - TOTAL -	7
Afiliación media por CC.AA (gráfico)	8
Afiliación por género, provincias y CC.AA	9
Evolución de la afiliación media de extranjeros	10
Evolución de la afiliación de extranjeros por provincias y CC.AA	11
Reg. General. Distribución por sectores de actividad	12
Reg. Autónomos. Distribución por sectores de actividad	13
Distribución por países de procedencia	14
<b>CC.AA.</b>	
Andalucía	15
Aragón	18
Asturias	21
Illes Balears	24
Canarias	27
Cantabria	30
Castilla y León	33
Castilla la Mancha	36
Cataluña	39
C. Valenciana	42
Extremadura	45
Galicia	48
Madrid	51
R. de Murcia	54
Navarra	57
País Vasco	60
La Rioja	63
Ceuta	66
Melilla	69

## Abril 2017

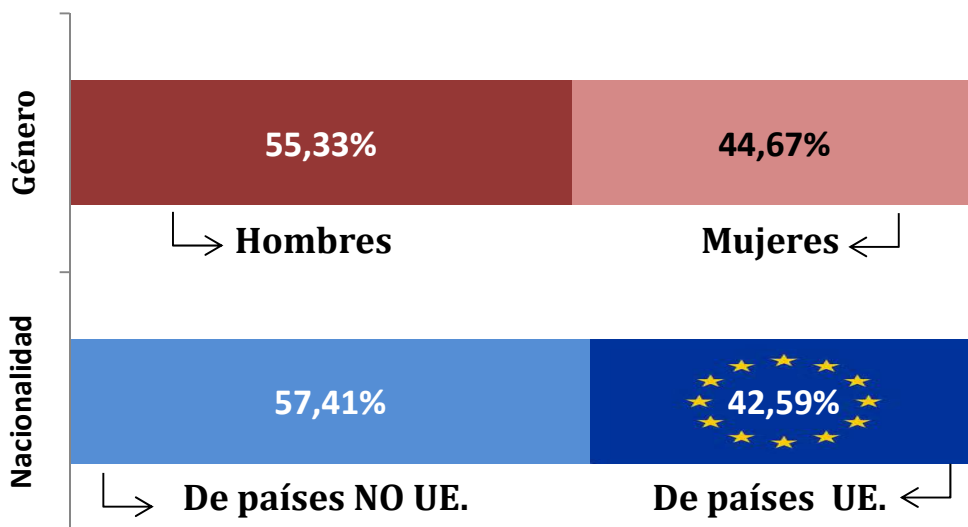

## AFILIACIÓN DE EXTRANJEROS

### DISTRIBUCIÓN POR RÉGIMENES

Media abril 2017

	TOTAL GENERAL	General (1)	S.E. Agrario	S.E. Hogar	AUTÓNOMOS	MAR	CARBÓN	TOTAL
DE LA UNIÓN EUROPEA	624.107	491.156	82.378	50.573	140.275	1.133	157	765.672
DE PAÍSES NO UNIÓN EUROPEA	879.660	600.182	142.582	136.896	149.125	3.414	1	1.032.200
<b>TOTAL EXTRANJEROS</b>	<b>1.503.767</b>	<b>1.091.338</b>	<b>224.959</b>	<b>187.470</b>	<b>289.400</b>	<b>4.547</b>	<b>158</b>	<b>1.797.872</b>

(1) No se incluyen los afiliados de los Sistemas Especiales Agrario y Hogar

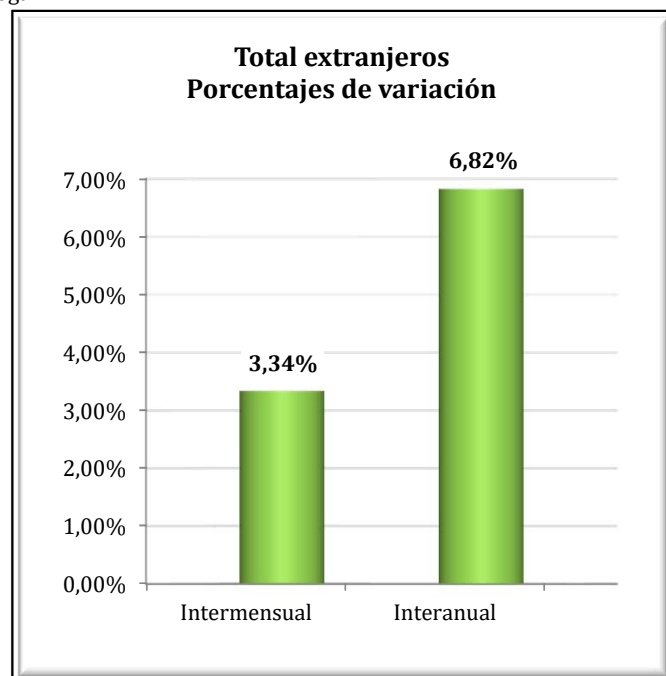
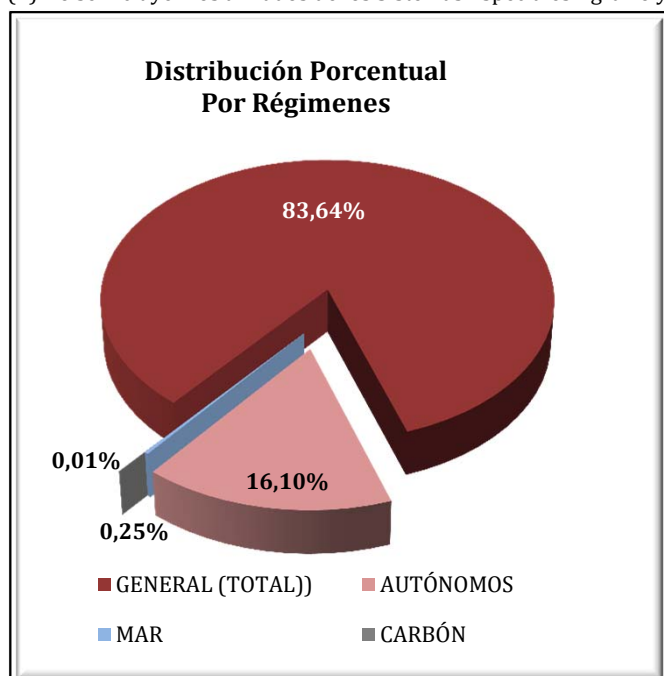

### VARIACIONES MENSUALES POR RÉGIMENES (total extranjeros)

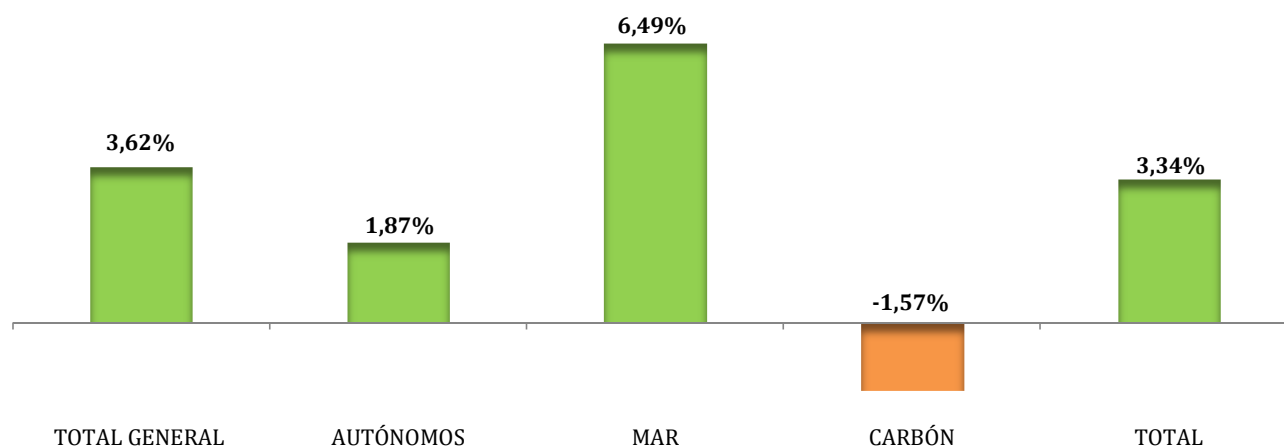

## EXTRANJEROS PROCEDENTES DE PAISES DE LA UNIÓN EUROPEA

Media abril 2017

	TOTAL GENERAL	General (1)	S.E. Agrario	S.E. Hogar	AUTÓNOMOS	MAR	CARBÓN	TOTAL
Almería	15.868	9.739	5.685	444	2.428	11	0	18.307
Cádiz	2.916	2.667	162	88	1.496	15	0	4.427
Córdoba	2.668	1.236	1.298	134	309	0	0	2.977
Granada	6.240	3.556	2.459	225	1.384	2	0	7.625
Huelva	35.913	2.353	33.339	221	654	20	0	36.586
Jaén	1.349	829	448	73	207	0	0	1.556
Málaga	20.766	19.113	845	808	12.500	12	0	33.278
Sevilla	8.709	5.319	2.982	409	1.261	4	0	9.974
<b>ANDALUCÍA</b>	<b>94.428</b>	<b>44.810</b>	<b>47.217</b>	<b>2.401</b>	<b>20.238</b>	<b>64</b>	<b>0</b>	<b>114.730</b>
Huesca	5.848	4.067	1.370	410	603	0	0	6.451
Teruel	3.012	2.549	205	258	381	0	12	3.405
Zaragoza	19.584	14.738	2.143	2.703	3.490	0	0	23.074
<b>ARAGÓN</b>	<b>28.444</b>	<b>21.355</b>	<b>3.718</b>	<b>3.371</b>	<b>4.473</b>	<b>0</b>	<b>12</b>	<b>32.930</b>
<b>ASTURIAS</b>	<b>4.561</b>	<b>3.404</b>	<b>105</b>	<b>1.051</b>	<b>1.027</b>	<b>53</b>	<b>137</b>	<b>5.777</b>
<b>ILLES BALEARS</b>	<b>30.846</b>	<b>29.069</b>	<b>184</b>	<b>1.594</b>	<b>13.248</b>	<b>112</b>	<b>0</b>	<b>44.206</b>
Las Palmas	17.478	16.796	557	125	7.406	162	0	25.046
S.C.Tenerife	17.400	16.970	343	87	7.528	146	0	25.073
<b>CANARIAS</b>	<b>34.878</b>	<b>33.766</b>	<b>900</b>	<b>212</b>	<b>14.934</b>	<b>307</b>	<b>0</b>	<b>50.119</b>
<b>CANTABRIA</b>	<b>3.135</b>	<b>2.625</b>	<b>70</b>	<b>440</b>	<b>761</b>	<b>19</b>	<b>0</b>	<b>3.915</b>
Ávila	1.240	919	135	186	181	0	0	1.421
Burgos	5.727	4.660	352	715	802	0	0	6.529
León	2.148	1.746	204	197	468	0	8	2.623
Palencia	1.033	882	86	66	134	0	0	1.167
Salamanca	1.568	1.327	104	138	318	0	0	1.886
Segovia	4.110	3.050	737	323	375	0	0	4.485
Soria	1.713	1.462	140	112	126	0	0	1.840
Valladolid	5.060	3.669	804	587	568	0	0	5.628
Zamora	1.098	707	305	86	204	0	0	1.302
<b>CASTILLA-LEÓN</b>	<b>23.697</b>	<b>18.421</b>	<b>2.866</b>	<b>2.409</b>	<b>3.176</b>	<b>0</b>	<b>8</b>	<b>26.881</b>
Albacete	3.354	1.648	1.567	138	305	0	0	3.659
Ciudad Real	4.772	2.569	1.928	275	491	0	0	5.263
Cuenca	4.365	2.709	1.376	280	557	0	0	4.923
Guadalajara	5.811	4.446	762	603	809	0	0	6.620
Toledo	8.201	5.890	1.623	688	1.225	0	0	9.425
<b>CAST.-LA MANCHA</b>	<b>26.503</b>	<b>17.261</b>	<b>7.257</b>	<b>1.984</b>	<b>3.387</b>	<b>0</b>	<b>0</b>	<b>29.890</b>
Barcelona	77.400	75.542	187	1.671	17.291	67	0	94.758
Girona	11.732	11.135	251	346	4.549	45	0	16.326
Lleida	12.324	9.922	1.755	647	1.199	0	0	13.523
Tarragona	13.171	11.215	1.241	715	2.507	63	0	15.741
<b>CATALUÑA</b>	<b>114.627</b>	<b>107.814</b>	<b>3.434</b>	<b>3.379</b>	<b>25.545</b>	<b>175</b>	<b>0</b>	<b>140.348</b>
Alicante	26.951	24.237	1.858	857	12.213	51	0	39.215
Castellón	15.852	12.571	1.135	2.147	2.477	12	0	18.341
Valencia	30.954	22.877	5.629	2.448	6.861	18	0	37.833
<b>C. VALENCIANA</b>	<b>73.758</b>	<b>59.685</b>	<b>8.621</b>	<b>5.452</b>	<b>21.550</b>	<b>80</b>	<b>0</b>	<b>95.389</b>
Badajoz	3.107	1.742	1.190	176	524	0	0	3.631
Cáceres	1.229	815	333	81	273	0	0	1.502
<b>EXTREMADURA</b>	<b>4.336</b>	<b>2.556</b>	<b>1.523</b>	<b>257</b>	<b>797</b>	<b>0</b>	<b>0</b>	<b>5.133</b>
A Coruña	3.493	3.209	109	175	832	65	0	4.390
Lugo	1.714	1.228	382	104	310	64	0	2.089
Ourense	1.845	1.621	65	159	420	0	0	2.264
Pontevedra	4.065	3.872	56	137	1.043	75	0	5.183
<b>GALICIA</b>	<b>11.116</b>	<b>9.930</b>	<b>612</b>	<b>574</b>	<b>2.605</b>	<b>205</b>	<b>0</b>	<b>13.925</b>
<b>C. DE MADRID</b>	<b>131.844</b>	<b>108.588</b>	<b>380</b>	<b>22.877</b>	<b>18.995</b>	<b>41</b>	<b>0</b>	<b>150.880</b>
<b>R. DE MURCIA</b>	<b>13.108</b>	<b>9.276</b>	<b>3.259</b>	<b>573</b>	<b>2.644</b>	<b>9</b>	<b>0</b>	<b>15.761</b>
<b>NAVARRA</b>	<b>8.291</b>	<b>6.441</b>	<b>695</b>	<b>1.155</b>	<b>1.929</b>	<b>0</b>	<b>0</b>	<b>10.220</b>
Araba/Álava	2.352	2.026	126	199	424	0	0	2.776
Gipuzkoa	5.412	4.940	80	393	1.621	14	0	7.047
Bizkaia	6.618	5.041	261	1.316	1.825	53	0	8.496
<b>PAÍS VASCO</b>	<b>14.382</b>	<b>12.007</b>	<b>467</b>	<b>1.908</b>	<b>3.870</b>	<b>67</b>	<b>0</b>	<b>18.319</b>
<b>LA RIOJA</b>	<b>6.041</b>	<b>4.034</b>	<b>1.070</b>	<b>937</b>	<b>957</b>	<b>0</b>	<b>0</b>	<b>6.998</b>
CEUTA	36	36	0	0	27	0	0	63
MELILLA	78	78	0	0	111	0	0	189
<b>TOTAL</b>	<b>624.107</b>	<b>491.156</b>	<b>82.378</b>	<b>50.573</b>	<b>140.275</b>	<b>1.133</b>	<b>157</b>	<b>765.672</b>

(1) No se incluyen los afiliados de los Sistemas Especiales Agrario y Hogar

## EXTRANJEROS PROCEDENTES DE PAISES NO PERTENECIENTES A LA UNIÓN EUROPEA

Media abril 2017

	TOTAL GENERAL	General (1)	S.E. Agrario	S.E. Hogar	AUTÓNOMOS	MAR	CARBÓN	TOTAL
Almería	37.254	7.971	28.735	548	2.339	79	0	39.672
Cádiz	4.225	3.126	168	931	1.759	44	0	6.028
Córdoba	3.002	1.582	642	778	733	0	0	3.735
Granada	7.818	4.040	2.683	1.095	2.389	6	0	10.213
Huelva	19.014	1.281	17.410	323	782	37	0	19.833
Jaén	2.978	1.233	1.414	330	624	0	0	3.602
Málaga	24.053	17.820	935	5.298	6.897	114	0	31.065
Sevilla	11.773	7.337	909	3.527	3.185	2	0	14.960
<b>ANDALUCÍA</b>	<b>110.116</b>	<b>44.391</b>	<b>52.896</b>	<b>12.829</b>	<b>18.707</b>	<b>283</b>	<b>0</b>	<b>129.106</b>
Huesca	4.631	2.776	1.444	411	426	0	0	5.057
Teruel	2.081	1.468	449	164	221	0	0	2.302
Zaragoza	17.215	12.119	2.086	3.009	4.142	0	0	21.357
<b>ARAGÓN</b>	<b>23.927</b>	<b>16.364</b>	<b>3.979</b>	<b>3.585</b>	<b>4.789</b>	<b>0</b>	<b>0</b>	<b>28.716</b>
<b>ASTURIAS</b>	<b>5.496</b>	<b>3.982</b>	<b>161</b>	<b>1.354</b>	<b>1.354</b>	<b>142</b>	<b>1</b>	<b>6.994</b>
<b>ILLES BALEARS</b>	<b>33.703</b>	<b>28.815</b>	<b>1.257</b>	<b>3.631</b>	<b>5.073</b>	<b>95</b>	<b>0</b>	<b>38.871</b>
Las Palmas	19.594	17.189	674	1.730	3.432	122	0	23.148
S.C.Tenerife	13.113	11.547	765	801	2.880	149	0	16.141
<b>CANARIAS</b>	<b>32.706</b>	<b>28.736</b>	<b>1.439</b>	<b>2.531</b>	<b>6.312</b>	<b>271</b>	<b>0</b>	<b>39.289</b>
<b>CANTABRIA</b>	<b>5.393</b>	<b>3.901</b>	<b>115</b>	<b>1.377</b>	<b>1.028</b>	<b>115</b>	<b>0</b>	<b>6.536</b>
Ávila	966	699	88	179	231	0	0	1.197
Burgos	3.288	2.575	161	552	461	0	0	3.749
León	2.983	1.999	312	672	631	0	0	3.614
Palencia	1.372	974	207	190	225	0	0	1.596
Salamanca	1.972	1.454	75	443	464	0	0	2.436
Segovia	2.052	1.565	179	309	241	0	0	2.294
Soria	1.355	1.035	131	188	161	0	0	1.516
Valladolid	3.354	2.458	238	659	631	0	0	3.985
Zamora	637	408	139	90	174	0	0	811
<b>CASTILLA-LEÓN</b>	<b>17.980</b>	<b>13.167</b>	<b>1.531</b>	<b>3.282</b>	<b>3.219</b>	<b>0</b>	<b>0</b>	<b>21.199</b>
Albacete	3.821	1.640	1.838	343	515	0	0	4.336
Ciudad Real	2.891	1.664	886	341	719	0	0	3.610
Cuenca	2.402	1.446	658	298	445	0	0	2.847
Guadalajara	3.715	3.080	277	358	600	0	0	4.314
Toledo	6.611	5.106	676	828	1.615	0	0	8.226
<b>CAST.-LA MANCHA</b>	<b>19.439</b>	<b>12.936</b>	<b>4.335</b>	<b>2.168</b>	<b>3.893</b>	<b>0</b>	<b>0</b>	<b>23.332</b>
Barcelona	174.966	145.981	2.411	26.575	32.049	228	0	207.243
Girona	29.392	24.520	2.177	2.694	4.632	191	0	34.215
Lleida	12.794	9.197	2.988	609	1.461	0	0	14.255
Tarragona	20.491	16.160	2.734	1.597	3.088	199	0	23.778
<b>CATALUÑA</b>	<b>237.642</b>	<b>195.858</b>	<b>10.310</b>	<b>31.475</b>	<b>41.230</b>	<b>618</b>	<b>0</b>	<b>279.490</b>
Alicante	34.114	24.514	6.874	2.727	7.346	166	0	41.627
Castellón	8.312	5.569	2.304	439	1.603	128	0	10.043
Valencia	34.150	22.468	5.893	5.788	8.857	36	0	43.044
<b>C. VALENCIANA</b>	<b>76.576</b>	<b>52.551</b>	<b>15.071</b>	<b>8.954</b>	<b>17.806</b>	<b>331</b>	<b>0</b>	<b>94.713</b>
Badajoz	1.791	1.221	243	327	703	0	0	2.494
Cáceres	2.839	964	1.606	269	479	0	0	3.318
<b>EXTREMADURA</b>	<b>4.630</b>	<b>2.185</b>	<b>1.848</b>	<b>596</b>	<b>1.182</b>	<b>0</b>	<b>0</b>	<b>5.812</b>
A Coruña	5.153	3.874	163	1.116	1.294	306	0	6.753
Lugo	2.028	1.450	286	292	348	383	0	2.758
Ourense	1.384	1.042	18	324	423	0	0	1.807
Pontevedra	3.904	3.031	48	825	1.112	414	0	5.430
<b>GALICIA</b>	<b>12.468</b>	<b>9.396</b>	<b>515</b>	<b>2.557</b>	<b>3.177</b>	<b>1.103</b>	<b>0</b>	<b>16.748</b>
<b>C. DE MADRID</b>	<b>180.835</b>	<b>136.883</b>	<b>531</b>	<b>43.420</b>	<b>28.020</b>	<b>18</b>	<b>0</b>	<b>208.872</b>
<b>R. DE MURCIA</b>	<b>67.365</b>	<b>17.710</b>	<b>45.003</b>	<b>4.652</b>	<b>4.378</b>	<b>135</b>	<b>0</b>	<b>71.879</b>
<b>NAVARRA</b>	<b>9.836</b>	<b>6.291</b>	<b>1.874</b>	<b>1.672</b>	<b>1.882</b>	<b>0</b>	<b>0</b>	<b>11.718</b>
Araba/Álava	5.551	4.330	179	1.042	960	0	0	6.511
Gipuzkoa	10.264	6.483	203	3.577	1.502	102	0	11.868
Bizkaia	14.161	8.982	297	4.883	2.602	185	0	16.948
<b>PAÍS VASCO</b>	<b>29.976</b>	<b>19.795</b>	<b>678</b>	<b>9.502</b>	<b>5.064</b>	<b>287</b>	<b>0</b>	<b>35.327</b>
<b>LA RIOJA</b>	<b>5.742</b>	<b>4.031</b>	<b>1.037</b>	<b>674</b>	<b>892</b>	<b>0</b>	<b>0</b>	<b>6.634</b>
CEUTA	2.377	1.217	0	1.160	320	14	0	2.710
MELILLA	3.453	1.973	2	1.478	799	2	0	4.254
<b>TOTAL</b>	<b>879.660</b>	<b>600.182</b>	<b>142.582</b>	<b>136.896</b>	<b>149.125</b>	<b>3.414</b>	<b>1</b>	<b>1.032.200</b>

(1) No se incluyen los afiliados de los Sistemas Especiales Agrario y Hogar

## TOTAL EXTRANJEROS

Media abril 2017

	TOTAL GENERAL	General (1)	S.E. Agrario	S.E. Hogar	AUTÓNOMOS	MAR	CARBÓN	TOTAL
Almería	53.122	17.710	34.420	992	4.767	90	0	57.979
Cádiz	7.141	5.793	329	1.019	3.254	60	0	10.455
Córdoba	5.669	2.818	1.940	911	1.042	0	0	6.712
Granada	14.057	7.596	5.142	1.320	3.772	8	0	17.838
Huelva	54.926	3.634	50.749	544	1.435	57	0	56.419
Jaén	4.327	2.062	1.862	402	831	0	0	5.158
Málaga	44.819	36.933	1.781	6.106	19.398	126	0	64.343
Sevilla	20.483	12.656	3.891	3.936	4.445	6	0	24.934
<b>ANDALUCÍA</b>	<b>204.544</b>	<b>89.201</b>	<b>100.113</b>	<b>15.230</b>	<b>38.945</b>	<b>347</b>	<b>0</b>	<b>243.837</b>
Huesca	10.479	6.844	2.814	821	1.028	0	0	11.508
Teruel	5.093	4.017	654	422	602	0	12	5.707
Zaragoza	36.799	26.857	4.229	5.713	7.632	0	0	44.431
<b>ARAGÓN</b>	<b>52.371</b>	<b>37.718</b>	<b>7.697</b>	<b>6.956</b>	<b>9.262</b>	<b>0</b>	<b>12</b>	<b>61.645</b>
<b>ASTURIAS</b>	<b>10.057</b>	<b>7.386</b>	<b>266</b>	<b>2.405</b>	<b>2.381</b>	<b>195</b>	<b>138</b>	<b>12.771</b>
<b>ILLES BALEARS</b>	<b>64.549</b>	<b>57.884</b>	<b>1.441</b>	<b>5.225</b>	<b>18.321</b>	<b>207</b>	<b>0</b>	<b>83.077</b>
Las Palmas	37.072	33.985	1.231	1.856	10.838	284	0	48.194
S.C.Tenerife	30.512	28.517	1.108	888	10.408	294	0	41.214
<b>CANARIAS</b>	<b>67.584</b>	<b>62.502</b>	<b>2.339</b>	<b>2.743</b>	<b>21.246</b>	<b>578</b>	<b>0</b>	<b>89.409</b>
<b>CANTABRIA</b>	<b>8.527</b>	<b>6.526</b>	<b>185</b>	<b>1.817</b>	<b>1.789</b>	<b>134</b>	<b>0</b>	<b>10.451</b>
Ávila	2.206	1.618	223	365	412	0	0	2.618
Burgos	9.015	7.235	513	1.267	1.263	0	0	10.278
León	5.131	3.745	516	869	1.099	0	8	6.238
Palencia	2.405	1.856	293	256	358	0	0	2.763
Salamanca	3.541	2.781	179	581	782	0	0	4.323
Segovia	6.163	4.614	916	632	617	0	0	6.779
Soria	3.068	2.497	271	300	287	0	0	3.356
Valladolid	8.414	6.126	1.043	1.246	1.198	0	0	9.613
Zamora	1.735	1.116	444	176	378	0	0	2.113
<b>CASTILLA-LEÓN</b>	<b>41.677</b>	<b>31.589</b>	<b>4.397</b>	<b>5.691</b>	<b>6.395</b>	<b>0</b>	<b>8</b>	<b>48.080</b>
Albacete	7.175	3.288	3.406	481	820	0	0	7.995
Ciudad Real	7.662	4.232	2.814	616	1.210	0	0	8.873
Cuenca	6.767	4.155	2.034	578	1.002	0	0	7.770
Guadalajara	9.526	7.526	1.039	961	1.409	0	0	10.934
Toledo	14.812	10.996	2.299	1.517	2.839	0	0	17.651
<b>CAST.-LA MANCHA</b>	<b>45.941</b>	<b>30.197</b>	<b>11.592</b>	<b>4.152</b>	<b>7.281</b>	<b>0</b>	<b>0</b>	<b>53.222</b>
Barcelona	252.366	221.523	2.598	28.246	49.340	295	0	302.001
Girona	41.124	35.655	2.428	3.041	9.181	236	0	50.541
Lleida	25.118	19.119	4.744	1.256	2.659	0	0	27.777
Tarragona	33.662	27.376	3.974	2.312	5.595	262	0	39.519
<b>CATALUÑA</b>	<b>352.269</b>	<b>303.672</b>	<b>13.744</b>	<b>34.853</b>	<b>66.775</b>	<b>793</b>	<b>0</b>	<b>419.838</b>
Alicante	61.066	48.751	8.732	3.583	19.559	217	0	80.842
Castellón	24.164	18.140	3.438	2.586	4.079	140	0	28.383
Valencia	65.104	45.346	11.522	8.236	15.718	54	0	80.877
<b>C. VALENCIANA</b>	<b>150.334</b>	<b>112.236</b>	<b>23.692</b>	<b>14.405</b>	<b>39.357</b>	<b>411</b>	<b>0</b>	<b>190.102</b>
Badajoz	4.898	2.963	1.433	503	1.227	0	0	6.125
Cáceres	4.068	1.779	1.939	350	752	0	0	4.820
<b>EXTREMADURA</b>	<b>8.965</b>	<b>4.741</b>	<b>3.371</b>	<b>853</b>	<b>1.979</b>	<b>0</b>	<b>0</b>	<b>10.945</b>
A Coruña	8.646	7.083	272	1.291	2.125	372	0	11.143
Lugo	3.742	2.678	668	396	658	447	0	4.847
Ourense	3.229	2.663	83	483	843	0	0	4.071
Pontevedra	7.969	6.903	104	962	2.155	489	0	10.612
<b>GALICIA</b>	<b>23.584</b>	<b>19.326</b>	<b>1.127</b>	<b>3.131</b>	<b>5.781</b>	<b>1.308</b>	<b>0</b>	<b>30.674</b>
<b>C. DE MADRID</b>	<b>312.678</b>	<b>245.471</b>	<b>911</b>	<b>66.297</b>	<b>47.014</b>	<b>59</b>	<b>0</b>	<b>359.752</b>
<b>R. DE MURCIA</b>	<b>80.473</b>	<b>26.986</b>	<b>48.262</b>	<b>5.226</b>	<b>7.022</b>	<b>145</b>	<b>0</b>	<b>87.640</b>
<b>NAVARRA</b>	<b>18.127</b>	<b>12.732</b>	<b>2.569</b>	<b>2.826</b>	<b>3.811</b>	<b>0</b>	<b>0</b>	<b>21.938</b>
Araba/Álava	7.903	6.357	305	1.242	1.384	0	0	9.287
Gipuzkoa	15.676	11.423	283	3.970	3.123	116	0	18.915
Bizkaia	20.779	14.023	558	6.199	4.428	238	0	25.445
<b>PAÍS VASCO</b>	<b>44.358</b>	<b>31.803</b>	<b>1.145</b>	<b>11.411</b>	<b>8.934</b>	<b>354</b>	<b>0</b>	<b>53.646</b>
<b>LA RIOJA</b>	<b>11.783</b>	<b>8.065</b>	<b>2.107</b>	<b>1.610</b>	<b>1.848</b>	<b>0</b>	<b>0</b>	<b>13.631</b>
CEUTA	2.413	1.254	0	1.160	347	14	0	2.773
MELILLA	3.531	2.050	2	1.478	910	2	0	4.443
<b>TOTAL</b>	<b>1.503.767</b>	<b>1.091.338</b>	<b>224.959</b>	<b>187.470</b>	<b>289.400</b>	<b>4.547</b>	<b>158</b>	<b>1.797.872</b>

(1) No se incluyen los afiliados de los Sistemas Especiales Agrario y Hogar

## AFILIACIÓN DE EXTRANJEROS

### Distribución por Comunidades Autónomas

Media abril 2017

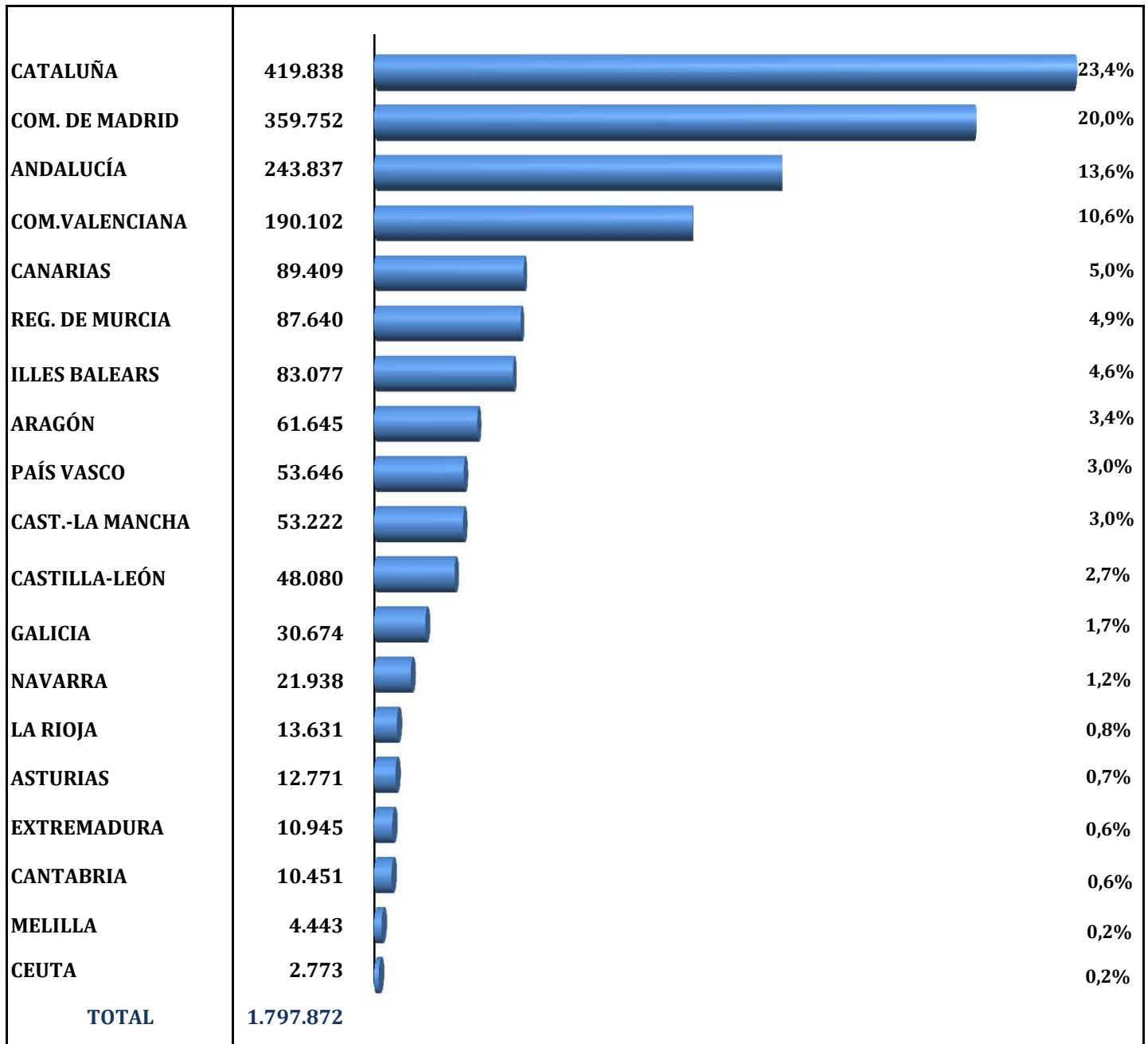



## AFILIACIÓN DE EXTRANJEROS. DISTRIBUCIÓN POR GÉNERO

Media abril 2017

	UNION EUROPEA			NO UNION EUROPEA			TOTAL EXTRANJEROS		
	HOMBRES	MUJERES	TOTAL	HOMBRES	MUJERES	TOTAL	HOMBRES	MUJERES	TOTAL
Almería	9.486	8.821	18.307	29.529	10.143	39.672	39.015	18.964	57.979
Cádiz	2.451	1.976	4.427	3.335	2.693	6.028	5.785	4.669	10.455
Córdoba	1.701	1.276	2.977	1.921	1.814	3.735	3.622	3.089	6.712
Granada	3.960	3.665	7.625	6.063	4.149	10.213	10.024	7.814	17.838
Huelva	10.543	26.044	36.586	12.542	7.291	19.833	23.084	33.335	56.419
Jaén	898	658	1.556	2.383	1.219	3.602	3.281	1.877	5.158
Málaga	17.006	16.272	33.278	15.593	15.471	31.065	32.600	31.743	64.343
Sevilla	5.716	4.258	9.974	7.185	7.775	14.960	12.901	12.033	24.934
<b>ANDALUCÍA</b>	<b>51.760</b>	<b>62.970</b>	<b>114.730</b>	<b>78.552</b>	<b>50.555</b>	<b>129.106</b>	<b>130.312</b>	<b>113.525</b>	<b>243.837</b>
Huesca	3.685	2.766	6.451	3.631	1.426	5.057	7.316	4.191	11.508
Teruel	1.998	1.408	3.405	1.707	594	2.302	3.705	2.002	5.707
Zaragoza	12.058	11.016	23.074	12.084	9.273	21.357	24.143	20.288	44.431
<b>ARAGÓN</b>	<b>17.741</b>	<b>15.189</b>	<b>32.930</b>	<b>17.423</b>	<b>11.293</b>	<b>28.716</b>	<b>35.164</b>	<b>26.482</b>	<b>61.645</b>
<b>ASTURIAS</b>	<b>2.825</b>	<b>2.952</b>	<b>5.777</b>	<b>3.316</b>	<b>3.678</b>	<b>6.994</b>	<b>6.140</b>	<b>6.630</b>	<b>12.771</b>
<b>ILLES BALEARS</b>	<b>23.052</b>	<b>21.154</b>	<b>44.206</b>	<b>24.614</b>	<b>14.257</b>	<b>38.871</b>	<b>47.666</b>	<b>35.411</b>	<b>83.077</b>
Las Palmas	12.715	12.331	25.046	13.691	9.457	23.148	26.406	21.788	48.194
S.C.Tenerife	12.759	12.314	25.073	9.144	6.997	16.141	21.903	19.311	41.214
<b>CANARIAS</b>	<b>25.474</b>	<b>24.646</b>	<b>50.119</b>	<b>22.836</b>	<b>16.454</b>	<b>39.289</b>	<b>48.309</b>	<b>41.099</b>	<b>89.409</b>
<b>CANTABRIA</b>	<b>2.190</b>	<b>1.725</b>	<b>3.915</b>	<b>3.115</b>	<b>3.421</b>	<b>6.536</b>	<b>5.305</b>	<b>5.146</b>	<b>10.451</b>
Ávila	740	681	1.421	647	550	1.197	1.387	1.231	2.618
Burgos	3.657	2.872	6.529	2.166	1.583	3.749	5.823	4.455	10.278
León	1.551	1.073	2.623	1.809	1.806	3.614	3.359	2.878	6.238
Palencia	707	460	1.167	932	665	1.596	1.638	1.125	2.763
Salamanca	1.073	813	1.886	1.242	1.194	2.436	2.315	2.007	4.323
Segovia	2.336	2.149	4.485	1.333	961	2.294	3.668	3.111	6.779
Soria	1.156	684	1.840	912	604	1.516	2.068	1.288	3.356
Valladolid	3.175	2.453	5.628	2.102	1.883	3.985	5.277	4.336	9.613
Zamora	758	544	1.302	458	353	811	1.216	897	2.113
<b>CASTILLA-LEÓN</b>	<b>15.152</b>	<b>11.729</b>	<b>26.881</b>	<b>11.600</b>	<b>9.598</b>	<b>21.199</b>	<b>26.752</b>	<b>21.327</b>	<b>48.080</b>
Albacete	2.240	1.418	3.659	2.926	1.410	4.336	5.167	2.828	7.995
Ciudad Real	3.304	1.959	5.263	2.337	1.273	3.610	5.641	3.232	8.873
Cuenca	2.823	2.100	4.923	1.630	1.217	2.847	4.453	3.317	7.770
Guadalajara	3.462	3.158	6.620	2.739	1.575	4.314	6.201	4.733	10.934
Toledo	5.860	3.565	9.425	5.298	2.928	8.226	11.157	6.493	17.651
<b>CAST.-LA MANCHA</b>	<b>17.689</b>	<b>12.200</b>	<b>29.890</b>	<b>14.929</b>	<b>8.403</b>	<b>23.332</b>	<b>32.619</b>	<b>20.603</b>	<b>53.222</b>
Barcelona	51.692	43.066	94.758	117.709	89.534	207.243	169.401	132.600	302.001
Girona	8.971	7.355	16.326	21.767	12.448	34.215	30.737	19.803	50.541
Lleida	7.833	5.689	13.523	10.273	3.981	14.255	18.107	9.670	27.777
Tarragona	8.434	7.307	15.741	15.155	8.623	23.778	23.588	15.931	39.519
<b>CATALUÑA</b>	<b>76.930</b>	<b>63.418</b>	<b>140.348</b>	<b>164.903</b>	<b>114.587</b>	<b>279.490</b>	<b>241.833</b>	<b>178.005</b>	<b>419.838</b>
Alicante	20.558	18.656	39.215	25.275	16.353	41.627	45.833	35.009	80.842
Castellón	9.177	9.163	18.341	6.741	3.302	10.043	15.918	12.465	28.383
Valencia	20.765	17.069	37.833	25.362	17.682	43.044	46.127	34.750	80.877
<b>C. VALENCIANA</b>	<b>50.500</b>	<b>44.888</b>	<b>95.389</b>	<b>57.377</b>	<b>37.336</b>	<b>94.713</b>	<b>107.877</b>	<b>82.224</b>	<b>190.102</b>
Badajoz	2.242	1.389	3.631	1.154	1.340	2.494	3.397	2.728	6.125
Cáceres	844	658	1.502	1.874	1.443	3.318	2.718	2.102	4.820
<b>EXTREMADURA</b>	<b>3.086</b>	<b>2.047</b>	<b>5.133</b>	<b>3.029</b>	<b>2.783</b>	<b>5.812</b>	<b>6.115</b>	<b>4.830</b>	<b>10.945</b>
A Coruña	2.750	1.640	4.390	3.310	3.443	6.753	6.060	5.083	11.143
Lugo	1.389	699	2.089	1.618	1.141	2.758	3.007	1.840	4.847
Ourense	1.413	852	2.264	792	1.015	1.807	2.205	1.867	4.071
Pontevedra	3.494	1.689	5.183	2.777	2.653	5.430	6.271	4.342	10.612
<b>GALICIA</b>	<b>9.046</b>	<b>4.880</b>	<b>13.925</b>	<b>8.497</b>	<b>8.251</b>	<b>16.748</b>	<b>17.542</b>	<b>13.131</b>	<b>30.674</b>
<b>C. DE MADRID</b>	<b>75.124</b>	<b>75.756</b>	<b>150.880</b>	<b>100.996</b>	<b>107.876</b>	<b>208.872</b>	<b>176.120</b>	<b>183.632</b>	<b>359.752</b>
<b>R. DE MURCIA</b>	<b>9.088</b>	<b>6.673</b>	<b>15.761</b>	<b>51.034</b>	<b>20.845</b>	<b>71.879</b>	<b>60.122</b>	<b>27.518</b>	<b>87.640</b>
<b>NAVARRA</b>	<b>5.806</b>	<b>4.414</b>	<b>10.220</b>	<b>7.129</b>	<b>4.590</b>	<b>11.718</b>	<b>12.934</b>	<b>9.004</b>	<b>21.938</b>
Araba/Álava	1.748	1.028	2.776	3.773	2.738	6.511	5.521	3.766	9.287
Gipuzkoa	4.525	2.523	7.047	5.574	6.294	11.868	10.099	8.817	18.915
Bizkaia	4.794	3.703	8.496	8.537	8.411	16.948	13.331	12.114	25.445
<b>PAÍS VASCO</b>	<b>11.066</b>	<b>7.253</b>	<b>18.319</b>	<b>17.884</b>	<b>17.443</b>	<b>35.327</b>	<b>28.950</b>	<b>24.696</b>	<b>53.646</b>
<b>LA RIOJA</b>	<b>3.462</b>	<b>3.535</b>	<b>6.998</b>	<b>3.887</b>	<b>2.746</b>	<b>6.634</b>	<b>7.350</b>	<b>6.282</b>	<b>13.631</b>
CEUTA	42	21	63	1.234	1.476	2.710	1.276	1.497	2.773
MELILLA	130	59	189	2.232	2.022	4.254	2.362	2.081	4.443
<b>TOTAL</b>	<b>400.162</b>	<b>365.510</b>	<b>765.672</b>	<b>594.587</b>	<b>437.613</b>	<b>1.032.200</b>	<b>994.749</b>	<b>803.123</b>	<b>1.797.872</b>

## EVOLUCIÓN DE LA AFILIACIÓN MEDIA DE TRABAJADORES EXTRANJEROS

	General	Autónomos	Agrario	Mar	Carbón	Hogar	Total
<b>SERIE HISTÓRICA DE LOS MESES DE ABRIL</b>							
<b>2.007</b>	1.442.473	182.231	152.953	4.597	716	166.520	1.949.491
<b>2.008</b>	1.521.239	235.501	187.940	5.142	651	159.355	2.109.828
<b>2.009</b>	1.269.400	207.690	229.749	5.146	720	174.687	1.887.392
<b>2.010</b>	1.212.531	197.412	252.611	5.205	730	181.881	1.850.369
<b>2.011</b>	1.162.183	203.024	251.367	4.992	597	181.816	1.803.980
<b>2.012</b>	1.377.412	211.976	----	4.877	603	113.710	1.708.579
<b>2.013</b>	1.396.628	217.776	----	4.559	313	----	1.619.275
<b>2.014</b>	1.328.633	230.440	----	4.251	297	----	1.563.621
<b>2.015</b>							
enero	1.271.672	240.614	----	3.511	259	----	<b>1.516.056</b>
febrero	1.282.695	241.696	----	3.712	266	----	<b>1.528.369</b>
marzo	1.313.087	245.854	----	4.132	270	----	<b>1.563.343</b>
<b>abril</b>	<b>1.352.992</b>	<b>250.362</b>	----	<b>4.254</b>	<b>275</b>	----	<b>1.607.883</b>
mayo	1.403.860	254.717	----	4.371	268	----	<b>1.663.217</b>
junio	1.404.809	258.442	----	4.589	258	----	<b>1.668.099</b>
julio	1.396.251	259.730	----	4.756	257	----	<b>1.660.994</b>
agosto	1.379.042	259.529	----	4.812	262	----	<b>1.643.645</b>
septiembre	1.380.188	260.679	----	4.754	253	----	<b>1.645.874</b>
octubre	1.367.404	261.497	----	4.493	250	----	<b>1.633.644</b>
noviembre	1.355.586	261.462	----	4.163	247	----	<b>1.621.458</b>
diciembre	1.362.610	261.613	----	3.370	245	----	<b>1.627.838</b>
<b>2.016</b>							
enero	1.337.039	260.022	----	3.521	239	----	<b>1.600.822</b>
febrero	1.347.171	261.518	----	3.753	239	----	<b>1.612.681</b>
marzo	1.373.140	265.537	----	4.150	238	----	<b>1.643.064</b>
<b>abril</b>	<b>1.408.690</b>	<b>269.823</b>	----	<b>4.344</b>	<b>234</b>	----	<b>1.683.092</b>
mayo	1.452.567	273.680	----	4.541	230	----	<b>1.731.018</b>
junio	1.465.964	276.989	----	4.620	228	----	<b>1.747.801</b>
julio	1.464.525	277.581	----	4.783	225	----	<b>1.747.114</b>
agosto	1.445.398	277.009	----	4.936	212	----	<b>1.727.555</b>
septiembre	1.444.000	278.035	----	4.787	212	----	<b>1.727.034</b>
octubre	1.450.065	278.787	----	4.568	206	----	<b>1.733.626</b>
noviembre	1.422.070	278.351	----	4.298	201	----	<b>1.704.921</b>
diciembre	1.429.728	278.567	----	3.363	199	----	<b>1.711.858</b>
<b>2.017</b>							
enero	1.406.595	277.304	----	3.519	166	----	<b>1.687.585</b>
febrero	1.418.765	279.504	----	3.816	163	----	<b>1.702.248</b>
marzo	1.451.212	284.077	----	4.270	161	----	<b>1.739.720</b>
<b>abril</b>	<b>1.503.767</b>	<b>289.400</b>	----	<b>4.547</b>	<b>158</b>	----	<b>1.797.872</b>
mayo							
junio							
julio							
agosto							
septiembre							
octubre							
noviembre							
diciembre							

## VARIACIÓN MENSUAL Y ANUAL POR PROVINCIAS Y CC.AA

	abr.-17	Variación mensual		Variación anual	
		Absoluta	en %	Absoluta	en %
Almería	57.979	-652	-1,11%	2.796	5,07%
Cádiz	10.455	524	5,27%	301	2,96%
Córdoba	6.712	-699	-9,43%	431	6,87%
Granada	17.838	290	1,65%	705	4,11%
Huelva	56.419	10.174	22,00%	2.980	5,58%
Jaén	5.158	-638	-11,00%	152	3,04%
Málaga	64.343	3.089	5,04%	4.438	7,41%
Sevilla	24.934	16	0,06%	781	3,23%
<b>ANDALUCÍA</b>	<b>243.837</b>	<b>12.104</b>	<b>5,22%</b>	<b>12.584</b>	<b>5,44%</b>
Huesca	11.508	693	6,41%	1.238	12,05%
Teruel	5.707	123	2,20%	271	4,98%
Zaragoza	44.431	1.028	2,37%	3.347	8,15%
<b>ARAGÓN</b>	<b>61.645</b>	<b>1.845</b>	<b>3,08%</b>	<b>4.855</b>	<b>8,55%</b>
<b>ASTURIAS</b>	<b>12.771</b>	<b>347</b>	<b>2,79%</b>	<b>206</b>	<b>1,64%</b>
<b>ILLES BALEARS</b>	<b>83.077</b>	<b>13.581</b>	<b>19,54%</b>	<b>8.794</b>	<b>11,84%</b>
Las Palmas	48.194	217	0,45%	3.557	7,97%
S.C.Tenerife	41.214	374	0,92%	3.351	8,85%
<b>CANARIAS</b>	<b>89.409</b>	<b>591</b>	<b>0,66%</b>	<b>6.908</b>	<b>8,37%</b>
<b>CANTABRIA</b>	<b>10.451</b>	<b>346</b>	<b>3,42%</b>	<b>545</b>	<b>5,50%</b>
Ávila	2.618	68	2,66%	113	4,51%
Burgos	10.278	23	0,22%	535	5,49%
León	6.238	184	3,03%	331	5,60%
Palencia	2.763	50	1,83%	175	6,77%
Salamanca	4.323	44	1,03%	117	2,77%
Segovia	6.779	214	3,26%	598	9,68%
Soria	3.356	95	2,92%	240	7,70%
Valladolid	9.613	76	0,80%	780	8,83%
Zamora	2.113	36	1,72%	111	5,54%
<b>CASTILLA-LEÓN</b>	<b>48.080</b>	<b>789</b>	<b>1,67%</b>	<b>2.999</b>	<b>6,65%</b>
Albacete	7.995	158	2,01%	625	8,47%
Ciudad Real	8.873	-134	-1,49%	179	2,06%
Cuenca	7.770	-88	-1,11%	442	6,03%
Guadalajara	10.934	763	7,50%	975	9,79%
Toledo	17.651	-200	-1,12%	455	2,65%
<b>CAST.-LA MANCHA</b>	<b>53.222</b>	<b>499</b>	<b>0,95%</b>	<b>2.676</b>	<b>5,29%</b>
Barcelona	302.001	5.913	2,00%	26.219	9,51%
Girona	50.541	4.374	9,47%	4.317	9,34%
Lleida	27.777	599	2,20%	2.619	10,41%
Tarragona	39.519	3.574	9,94%	3.021	8,28%
<b>CATALUÑA</b>	<b>419.838</b>	<b>14.460</b>	<b>3,57%</b>	<b>36.175</b>	<b>9,43%</b>
Alicante	80.842	3.990	5,19%	5.064	6,68%
Castellón	28.383	80	0,28%	1.717	6,44%
Valencia	80.877	-137	-0,17%	3.158	4,06%
<b>C. VALENCIANA</b>	<b>190.102</b>	<b>3.934</b>	<b>2,11%</b>	<b>9.939</b>	<b>5,52%</b>
Badajoz	6.125	329	5,67%	295	5,06%
Cáceres	4.820	57	1,20%	-203	-4,05%
<b>EXTREMADURA</b>	<b>10.945</b>	<b>386</b>	<b>3,66%</b>	<b>92</b>	<b>0,84%</b>
A Coruña	11.143	144	1,30%	349	3,23%
Lugo	4.847	162	3,47%	281	6,15%
Ourense	4.071	85	2,13%	133	3,38%
Pontevedra	10.612	211	2,03%	370	3,61%
<b>GALICIA</b>	<b>30.674</b>	<b>602</b>	<b>2,00%</b>	<b>1.133</b>	<b>3,84%</b>
<b>C. DE MADRID</b>	<b>359.752</b>	<b>3.168</b>	<b>0,89%</b>	<b>17.193</b>	<b>5,02%</b>
<b>R. DE MURCIA</b>	<b>87.640</b>	<b>3.919</b>	<b>4,68%</b>	<b>5.568</b>	<b>6,78%</b>
<b>NAVARRA</b>	<b>21.938</b>	<b>579</b>	<b>2,71%</b>	<b>1.349</b>	<b>6,55%</b>
Araba/Álava	9.287	166	1,82%	766	8,99%
Gipuzkoa	18.915	377	2,03%	1.198	6,76%
Bizkaia	25.445	301	1,20%	828	3,36%
<b>PAÍS VASCO</b>	<b>53.646</b>	<b>844</b>	<b>1,60%</b>	<b>2.792</b>	<b>5,49%</b>
<b>LA RIOJA</b>	<b>13.631</b>	<b>112</b>	<b>0,83%</b>	<b>766</b>	<b>5,95%</b>
CEUTA	2.773	30	1,08%	148	5,63%
MELILLA	4.443	18	0,41%	61	1,38%
<b>TOTAL</b>	<b>1.797.872</b>	<b>58.152</b>	<b>3,34%</b>	<b>114.781</b>	<b>6,82%</b>

**AFILIACIÓN DE EXTRANJEROS**  
**DISTRIBUCIÓN POR SECTORES DE ACTIVIDAD**  
**RÉGIMEN GENERAL**

Media abril 2017

SECTORES	UNIÓN EUROPEA	NO UNIÓN EUROPEA	TOTAL	% participación s/ total Rég. Gral.	% variación intermensual	% variación interanual
Agricultura, Ganadería, Caza, Selvicultura y Pesca	6.979	6.503	13.482	0,90%	1,24%	6,86%
Industrias Extractivas	581	393	973	0,06%	2,00%	-4,50%
Industria Manufacturera	46.435	52.921	99.355	6,61%	1,41%	7,68%
Suministro de Energía Eléctrica, Gas, Vapor y Aire Acondicionado	273	197	471	0,03%	3,84%	9,22%
Suministro de Agua, Actividades de Saneamiento, Gestión de Residuos y Descontaminación	1.573	3.011	4.584	0,30%	1,39%	6,04%
Construcción	42.342	56.412	98.753	6,57%	1,23%	16,96%
Comercio; Reparación vehículos motor y motocicletas	71.015	111.214	182.229	12,12%	1,86%	5,67%
Transporte y Almacenamiento	39.004	20.546	59.550	3,96%	2,57%	12,90%
Hostelería	102.535	163.257	265.792	17,68%	10,60%	9,79%
Información y Comunicaciones	16.364	10.959	27.323	1,82%	1,58%	13,79%
Actividades Financieras y de Seguros	4.828	2.431	7.258	0,48%	1,52%	8,95%
Actividades Inmobiliarias	5.476	4.620	10.096	0,67%	2,33%	9,90%
Actividades Profesionales Científicas y Técnicas	27.334	17.075	44.409	2,95%	1,64%	10,51%
Actividades Administrativas y Servicios Auxiliares	48.423	66.975	115.398	7,67%	3,71%	11,66%
Administración Pública y Defensa; Seguridad Social Obligatoria	4.136	8.120	12.256	0,82%	-0,10%	3,99%
Educación	34.268	14.628	48.896	3,25%	0,43%	4,85%
Actividades Sanitarias y Servicios Centrales	17.889	30.302	48.191	3,20%	1,19%	7,32%
Actividades Artísticas, Recreativas y de Entretenimiento	9.856	9.985	19.841	1,32%	4,94%	7,27%
Otros Servicios	9.633	18.078	27.711	1,84%	3,91%	8,13%
Actividades de los Hogares como Empleadores de Personal Doméstico y Productores de Bienes y Servicios para uso Propio	1.841	2.126	3.967	0,26%	0,15%	-1,89%
Actividades de Organizaciones y Organismo Extraterritoriales	373	432	805	0,05%	0,48%	1,08%
S.E. Agrario	82.378	142.582	224.959	14,96%	5,24%	6,91%
S.E. Hogar	50.573	136.896	187.470	12,47%	-0,08%	-6,36%
<b>TOTAL</b>	<b>624.107</b>	<b>879.660</b>	<b>1.503.767</b>	<b>100,00%</b>	<b>3,62%</b>	<b>6,75%</b>

**AFILIACIÓN DE EXTRANJEROS**  
**DISTRIBUCIÓN POR SECTORES DE ACTIVIDAD**  
**RÉGIMEN ESPECIAL DE TRABAJADORES AUTÓNOMOS**

Media abril 2017

SECTORES	UNIÓN EUROPEA	NO UNIÓN EUROPEA	TOTAL	% participación s/ total Rég. Autónomos	% variación intermensual	% variación interanual
Agricultura, Ganadería, Caza, Selvicultura y Pesca	2.137	1.508	3.645	1,26%	1,20%	9,65%
Industrias Extractivas	19	10	29	0,01%	3,45%	-9,22%
Industria Manufacturera	8.580	9.223	17.802	6,15%	1,20%	13,02%
Suministro de Energía Eléctrica, Gas, Vapor y Aire Acondicionado	35	16	51	0,02%	9,14%	18,60%
Suministro de Agua, Actividades de Saneamiento, Gestión de Residuos y Descontaminación	63	65	129	0,04%	2,42%	27,50%
Construcción	22.360	10.964	33.324	11,51%	1,79%	8,49%
Comercio; Reparación vehículos motor y motocicletas	24.580	61.714	86.294	29,82%	1,75%	3,99%
Transporte y Almacenamiento	7.302	4.146	11.448	3,96%	1,20%	16,90%
Hostelería	22.807	31.208	54.015	18,66%	3,00%	6,51%
Información y Comunicaciones	4.303	2.841	7.144	2,47%	0,46%	2,00%
Actividades Financieras y de Seguros	1.296	648	1.945	0,67%	1,11%	14,88%
Actividades Inmobiliarias	4.613	1.199	5.812	2,01%	1,76%	16,34%
Actividades Profesionales Científicas y Técnicas	11.656	3.782	15.438	5,33%	1,45%	9,55%
Actividades Administrativas y Servicios Auxiliares	9.847	4.580	14.427	4,99%	2,37%	6,52%
Administración Pública y Defensa; Seguridad Social Obligatoria	31	14	45	0,02%	-1,13%	8,93%
Educación	7.192	2.188	9.380	3,24%	0,80%	8,01%
Actividades Sanitarias y Servicios Centrales	3.495	2.281	5.776	2,00%	0,96%	5,49%
Actividades Artísticas, Recreativas y de Entretenimiento	3.336	1.452	4.788	1,65%	2,24%	5,54%
Otros Servicios	6.555	11.246	17.802	6,15%	1,93%	10,01%
Actividades de los Hogares como Empleadores de Personal Doméstico y Productores de Bienes y Servicios para uso Propio	48	24	73	0,03%	0,35%	-16,61%
Actividades de Organizaciones y Organismo Extraterritoriales	19	15	34	0,01%	-1,52%	22,61%
<b>TOTAL</b>	<b>140.275</b>	<b>149.125</b>	<b>289.400</b>	<b>100,00%</b>	<b>1,87%</b>	<b>7,26%</b>

**AFILIACIÓN DE EXTRANJEROS**  
**DISTRIBUCIÓN POR PAÍSES DE PROCEDENCIA**

Media abril 2017

	<b>TOTAL GENERAL</b>	<b>General (1)</b>	<b>S.E. Agrario</b>	<b>S.E. Hogar</b>	<b>AUTÓNOMOS</b>	<b>MAR</b>	<b>CARBÓN</b>	<b>TOTAL</b>
<b>UNIÓN EUROPEA</b>								
ALEMANIA	25.742	25.283	150	310	14.699	108	1	<b>40.550</b>
AUSTRIA	1.770	1.751	7	12	989	12	0	<b>2.770</b>
BELGICA	5.651	5.583	35	33	3.302	33	0	<b>8.986</b>
BULGARIA	52.958	37.091	9.539	6.328	6.198	24	0	<b>59.180</b>
CHIPRE	141	137	1	3	29	0	0	<b>170</b>
CROACIA	775	758	4	13	201	1	0	<b>978</b>
DINAMARCA	1.769	1.753	4	12	1.208	5	0	<b>2.983</b>
ESLOVAQUIA	2.350	2.242	46	62	396	8	1	<b>2.755</b>
ESLOVENIA	627	617	4	7	125	1	0	<b>753</b>
ESTONIA	583	558	11	15	153	1	0	<b>737</b>
FINLANDIA	1.866	1.853	4	8	764	6	0	<b>2.636</b>
FRANCIA	32.237	31.880	198	160	11.405	79	0	<b>43.721</b>
GRECIA	1.706	1.685	8	13	393	5	0	<b>2.103</b>
HUNGRÍA	3.014	2.812	135	68	810	8	0	<b>3.832</b>
IRLANDA	4.575	4.564	2	9	1.764	5	0	<b>6.344</b>
ITALIA	69.922	69.130	192	599	22.314	147	0	<b>92.384</b>
LETONIA	1.274	1.136	103	36	268	10	0	<b>1.552</b>
LITUANIA	6.189	4.511	1.489	189	829	12	0	<b>7.030</b>
LUXEMBURGO	93	87	3	3	39	0	0	<b>132</b>
MALTA	108	96	11	1	25	0	0	<b>133</b>
PAISES BAJOS	8.989	8.847	48	94	5.323	46	0	<b>14.358</b>
POLONIA	22.405	17.963	2.261	2.181	3.839	31	124	<b>26.399</b>
PORTUGAL	38.376	35.174	1.579	1.624	6.761	307	12	<b>45.457</b>
REINO UNIDO	41.534	41.152	174	208	21.826	110	0	<b>63.470</b>
REPUBLICA CHECA	2.618	2.502	68	48	514	10	17	<b>3.159</b>
RUMANIA	292.800	187.981	66.299	38.521	34.053	153	2	<b>327.008</b>
SUECIA	4.032	4.012	3	18	2.047	10	0	<b>6.090</b>
<b>TOTAL UNIÓN EUROPEA</b>	<b>624.107</b>	<b>491.156</b>	<b>82.378</b>	<b>50.573</b>	<b>140.275</b>	<b>1.133</b>	<b>157</b>	<b>765.672</b>
<b>NO UNIÓN EUROPEA</b>								
MARRUECOS	211.472	115.455	82.398	13.618	18.646	1.002	0	<b>231.120</b>
CHINA	46.259	45.627	72	560	51.426	1	0	<b>97.686</b>
ECUADOR	64.265	43.588	12.995	7.682	4.155	15	0	<b>68.435</b>
COLOMBIA	47.788	40.457	1.434	5.896	5.074	24	0	<b>52.886</b>
BOLIVIA	46.463	23.447	4.629	18.386	2.578	11	0	<b>49.052</b>
UCRANIA	38.729	26.164	1.948	10.616	3.562	38	0	<b>42.330</b>
PARAGUAY	32.247	14.095	716	17.437	1.676	6	0	<b>33.929</b>
PAKISTAN	24.486	21.365	2.817	304	6.691	0	0	<b>31.176</b>
ARGENTINA	23.935	21.917	246	1.772	5.721	34	0	<b>29.689</b>
PERU	26.966	21.406	359	5.201	2.459	219	0	<b>29.645</b>
RESTO PAISES	317.051	226.660	34.967	55.423	47.137	2.065	1	<b>366.253</b>
<b>TOTAL NO UE</b>	<b>879.660</b>	<b>600.182</b>	<b>142.582</b>	<b>136.896</b>	<b>149.125</b>	<b>3.414</b>	<b>1</b>	<b>1.032.200</b>
<b>TOTAL EXTRANJEROS</b>	<b>1.503.767</b>	<b>1.091.338</b>	<b>224.959</b>	<b>187.470</b>	<b>289.400</b>	<b>4.547</b>	<b>158</b>	<b>1.797.872</b>

(1) No se incluyen los afiliados de los Sistemas Especiales Agrario y Hogar

**ANDALUCÍA**  
**AFILIACIÓN DE EXTRANJEROS**  
**DISTRIBUCIÓN POR RÉGIMENES**

Media abril 2017

REGÍMENES	GENERAL (Total)	General	S.E. Agrario	S.E. Hogar	AUTÓNOMOS	MAR	CARBÓN	TOTAL
DE LA UNIÓN EUROPEA	94.428	44.810	47.217	2.401	20.238	64	0	114.730
DE PAÍSES NO UNIÓN EUROPEA	110.116	44.391	52.896	12.829	18.707	283	0	129.106
<b>TOTAL EXTRANJEROS</b>	<b>204.544</b>	<b>89.201</b>	<b>100.113</b>	<b>15.230</b>	<b>38.945</b>	<b>347</b>	<b>0</b>	<b>243.837</b>

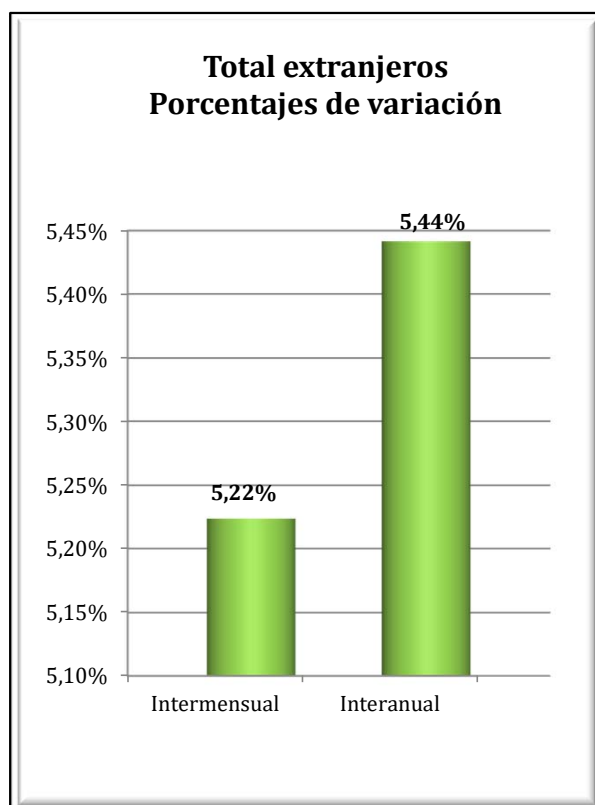
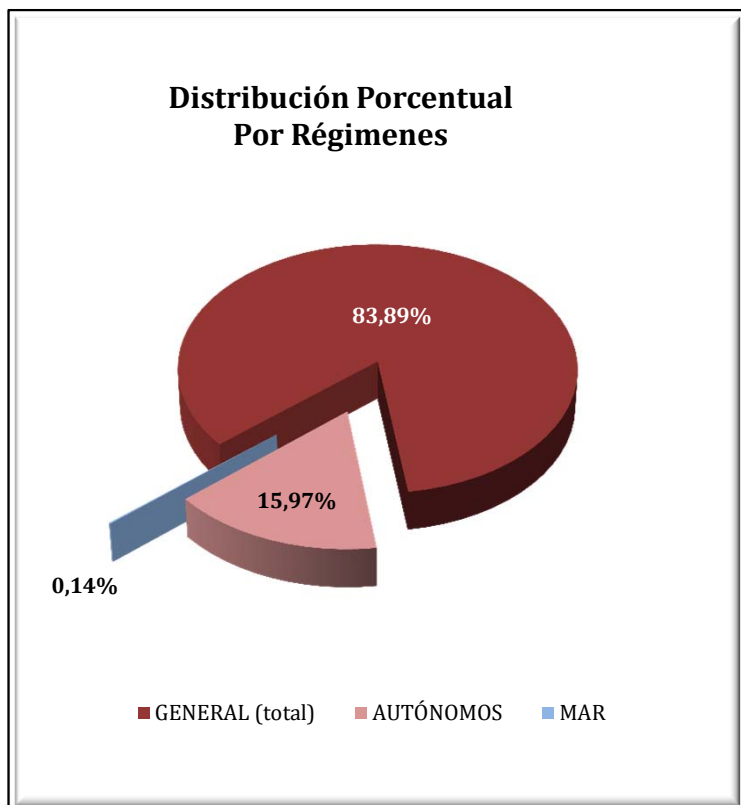

**ANDALUCÍA**  
**AFILIACIÓN DE EXTRANJEROS**  
**DISTRIBUCIÓN POR SECTORES DE ACTIVIDAD**

Media abril 2017

SECTORES	REGIMEN GENERAL				REGIMEN ESP. TRAB. AUTÓNOMOS			
	Unión Europea	No Unión Europea	Total	% Reg. Gral.	Unión Europea	No Unión Europea	Total	% Reg. Gral.
Agricultura, Ganadería, Caza, Selvicultura y Pesca	238	268	506	0,25%	464	505	970	2,49%
Industrias Extractivas	49	50	99	0,05%	0	4	4	0,01%
Industria Manufacturera	2.166	2.408	4.573	2,24%	614	414	1.028	2,64%
Suministro de Energía Eléctrica, Gas, Vapor y Aire Acondicionado	32	26	58	0,03%	5	3	8	0,02%
Suministro de Agua, Actividades de Saneamiento, Gestión de Residuos y Descontaminación	92	136	227	0,11%	10	4	14	0,04%
Construcción	2.509	2.794	5.303	2,59%	2.041	824	2.865	7,36%
Comercio; Reparación vehículos motor y motocicletas	7.213	10.806	18.018	8,81%	3.894	10.102	13.996	35,94%
Transporte y Almacenamiento	4.377	1.826	6.203	3,03%	365	163	528	1,35%
Hostelería	10.499	14.581	25.080	12,26%	3.887	3.047	6.934	17,80%
Información y Comunicaciones	1.622	678	2.300	1,12%	674	359	1.033	2,65%
Actividades Financieras y de Seguros	368	99	466	0,23%	270	80	350	0,90%
Actividades Inmobiliarias	1.065	508	1.573	0,77%	1.388	260	1.648	4,23%
Actividades Profesionales Científicas y Técnicas	2.311	926	3.236	1,58%	1.757	427	2.183	5,61%
Actividades Administrativas y Servicios Auxiliares	2.882	2.897	5.778	2,82%	1.618	524	2.142	5,50%
Administración Pública y Defensa; Seguridad Social Obligatoria	464	781	1.246	0,61%	6	1	7	0,02%
Educación	5.404	1.304	6.708	3,28%	987	268	1.255	3,22%
Actividades Sanitarias y Servicios Centrales	1.340	1.743	3.083	1,51%	598	283	881	2,26%
Actividades Artísticas, Recreativas y de Entretenimiento	1.111	1.009	2.121	1,04%	556	165	721	1,85%
Otros Servicios	836	1.271	2.107	1,03%	1.094	1.265	2.358	6,06%
Actividades de los Hogares como Empleadores de Personal Doméstico y Productores de Bienes y Servicios para uso Propio	197	270	467	0,23%	8	7	15	0,04%
Actividades de Organizaciones y Organismo Extraterritoriales	38	12	50	0,02%	4	2	6	0,02%
S.E. Agrario	47.217	52.896	100.113	48,94%				
S.E. Hogar	2.401	12.829	15.230	7,45%				
<b>TOTAL</b>	<b>94.428</b>	<b>110.116</b>	<b>204.544</b>	<b>100,00%</b>	<b>20.238</b>	<b>18.707</b>	<b>38.945</b>	<b>100,00%</b>



**ANDALUCÍA**  
**AFILIACIÓN DE EXTRANJEROS**

**DISTRIBUCIÓN POR PAÍSES DE PROCEDENCIA**

Media abril 2017

PAISES	TOTAL GENERAL	General	S.E. Agrario	S.E. Hogar	AUTÓNOMOS	MAR	CARBON	TOTAL
<b>UNIÓN EUROPEA</b>								
ALEMANIA	2.391	2.270	86	34	1.785	4		4.179
AUSTRIA	154	149	2	3	111			265
BELGICA	794	755	29	11	721			1.515
BULGARIA	7.252	2.089	4.818	345	366	1		7.619
CHIPRE	12	12			5			17
CROACIA	74	67	1	6	23			98
DINAMARCA	606	601	3	2	583	2		1.191
ESLOVAQUIA	219	194	18	7	34			253
ESLOVENIA	48	47	1		12			60
ESTONIA	123	111	6	6	61			184
FINLANDIA	709	706	2	1	407			1.116
FRANCIA	2.738	2.628	91	19	1.432	8		4.178
GRECIA	106	103	3		30	2		138
HUNGRÍA	421	338	80	3	145	1		567
IRLANDA	685	680	1	4	368			1.053
ITALIA	5.439	5.317	64	57	2.632	6		8.077
LETONIA	128	102	24	2	39			167
LITUANIA	1.661	982	639	41	192	4		1.858
LUXEMBURGO	13	9	3	1	8			21
MALTA	21	18	3		3			24
PAISES BAJOS	1.208	1.169	28	12	1.232			2.440
POLONIA	2.859	1.277	1.517	65	410	2		3.271
PORTUGAL	2.511	2.089	355	67	522	11		3.044
REINO UNIDO	8.159	7.997	105	58	5.947	10		14.117
REPUBLICA CHECA	238	208	23	7	65			302
RUMANIA	54.967	14.005	39.316	1.646	2.396	13		57.376
SUECIA	892	888	1	3	709			1.601
<b>TOTAL UNIÓN EUROPEA</b>	<b>94.428</b>	<b>44.810</b>	<b>47.217</b>	<b>2.401</b>	<b>20.238</b>	<b>64</b>		<b>114.730</b>
<b>NO UNIÓN EUROPEA</b>								
MARRUECOS	46.604	11.729	33.032	1.844	3.924	161		50.690
CHINA	4.233	4.179	3	51	6.228			10.462
UCRANIA	5.985	3.065	786	2.134	483	2		6.470
SENEGAL	5.040	928	4.003	110	777	73		5.890
MALI	5.464	215	5.246	4	39			5.503
ECUADOR	3.828	1.703	1.840	285	179			4.008
PARAGUAY	3.726	1.587	113	2.026	228	1		3.955
ARGENTINA	2.999	2.607	115	276	897	3		3.898
BOLIVIA	3.531	1.293	1.023	1.214	201			3.732
FEDERACION DE RUSIA	2.887	1.977	203	706	658	2		3.547
RESTO PAISES	25.819	15.109	6.532	4.178	5.091	42		30.951
<b>TOTAL NO UE</b>	<b>110.116</b>	<b>44.391</b>	<b>52.896</b>	<b>12.829</b>	<b>18.707</b>	<b>283</b>		<b>129.106</b>
<b>TOTAL EXTRANJEROS</b>	<b>204.544</b>	<b>89.201</b>	<b>100.113</b>	<b>15.230</b>	<b>38.945</b>	<b>347</b>		<b>243.837</b>

**ARAGÓN**  
**AFILIACIÓN DE EXTRANJEROS**  
**DISTRIBUCIÓN POR RÉGIMENES**

Media abril 2017

REGÍMENES	GENERAL (Total)	General	S.E. Agrario	S.E. Hogar	AUTÓNOMOS	MAR	CARBÓN	TOTAL
DE LA UNIÓN EUROPEA	28.444	21.355	3.718	3.371	4.473	0	12	32.930
DE PAÍSES NO UNIÓN EUROPEA	23.927	16.364	3.979	3.585	4.789	0	0	28.716
<b>TOTAL EXTRANJEROS</b>	<b>52.371</b>	<b>37.718</b>	<b>7.697</b>	<b>6.956</b>	<b>9.262</b>	<b>0</b>	<b>12</b>	<b>61.645</b>

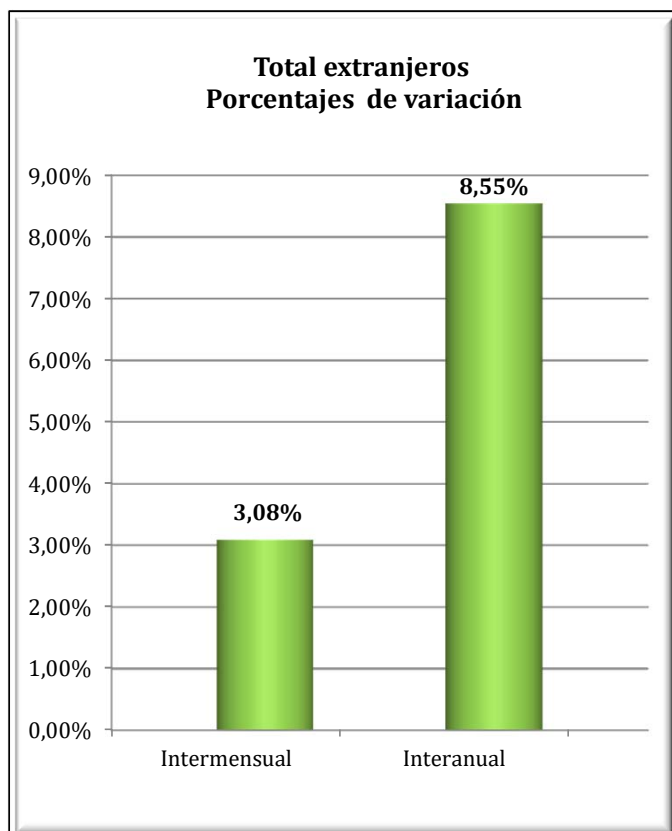
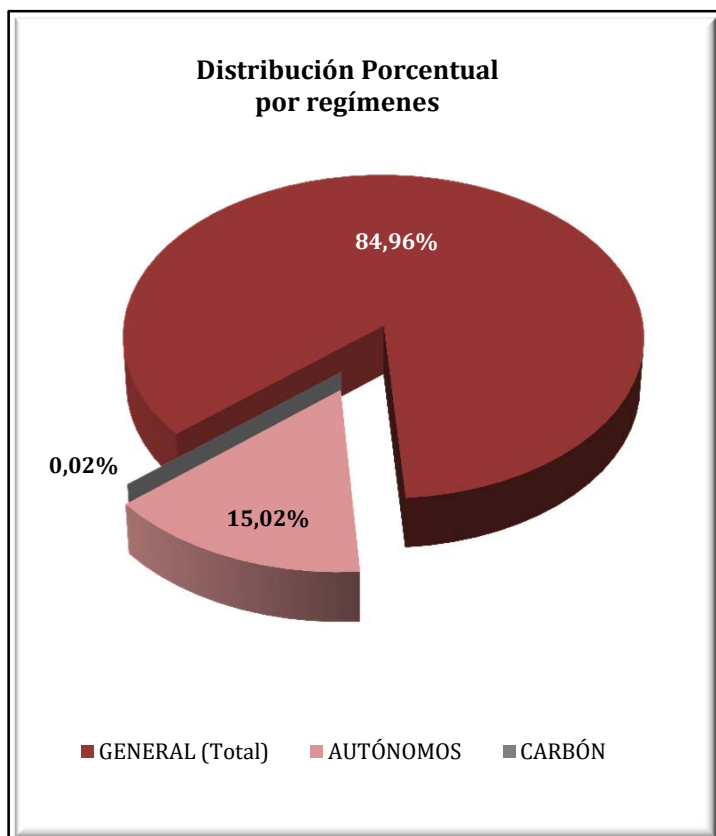

**ARAGÓN**  
**AFILIADOS EXTRANJEROS**  
**DISTRIBUCIÓN POR SECTORES DE ACTIVIDAD**

Media abril 2017

SECTORES	REGIMEN GENERAL				REGIMEN ESP. TRAB. AUTÓNOMOS			
	UNIÓN EUROPEA	NO UNIÓN EUROPEA	TOTAL	% Reg. Gal.	UNIÓN EUROPEA	NO UNIÓN EUROPEA	TOTAL	% Reg. Auton.
Agricultura, Ganadería, Caza, Selvicultura y Pesca	1.280	929	2.209	4,22%	103	63	165	1,79%
Industrias Extractivas	38	25	63	0,12%	1	0	1	0,01%
Industria Manufacturera	3.208	2.562	5.770	11,02%	1.082	978	2.061	22,25%
Suministro de Energía Eléctrica, Gas, Vapor y Aire Acondicionado	8	4	12	0,02%	0	0	0	0,00%
Suministro de Agua, Actividades de Saneamiento, Gestión de Residuos y Descontaminación	137	148	285	0,54%	2	1	3	0,03%
Construcción	2.389	1.356	3.745	7,15%	1.037	217	1.254	13,54%
Comercio; Reparación vehículos motor y motocicletas	2.607	2.201	4.808	9,18%	568	1.396	1.964	21,21%
Transporte y Almacenamiento	2.969	873	3.842	7,34%	481	136	617	6,66%
Hostelería	3.687	3.124	6.811	13,00%	600	1.406	2.006	21,66%
Información y Comunicaciones	87	126	213	0,41%	32	51	83	0,89%
Actividades Financieras y de Seguros	42	16	59	0,11%	14	16	30	0,32%
Actividades Inmobiliarias	57	44	101	0,19%	12	7	19	0,21%
Actividades Profesionales Científicas y Técnicas	323	224	547	1,04%	97	39	136	1,47%
Actividades Administrativas y Servicios Auxiliares	1.863	2.389	4.252	8,12%	136	79	214	2,31%
Administración Pública y Defensa; Seguridad Social Obligatoria	320	353	673	1,29%	0	0	0	0,00%
Educación	738	304	1.042	1,99%	160	32	192	2,07%
Actividades Sanitarias y Servicios Centrales	860	906	1.766	3,37%	33	41	75	0,81%
Actividades Artísticas, Recreativas y de Entretenimiento	261	222	483	0,92%	23	15	38	0,41%
Otros Servicios	359	515	873	1,67%	93	311	404	4,36%
Actividades de los Hogares como Empleadores de Personal Doméstico y Productores de Bienes y Servicios para uso Propio	122	44	165	0,32%	0	0	0	0,00%
Actividades de Organizaciones y Organismo Extraterritoriales	0	0	0	0,00%	0	0	0	0,00%
S.E. Agrario	3.718	3.979	7.697	14,70%				
S.E. Hogar	3.371	3.585	6.956	13,28%				
<b>TOTAL</b>	<b>28.444</b>	<b>23.927</b>	<b>52.371</b>	<b>100,00%</b>	<b>4.473</b>	<b>4.789</b>	<b>9.262</b>	<b>100,00%</b>

**ARAGÓN**  
**AFILIACIÓN DE EXTRANJEROS**  
**DISTRIBUCIÓN POR PAÍSES DE PROCEDENCIA**

Media abril 2017

PAISES	TOTAL GENERAL	General	S.E. Agrario	S.E. Hogar	AUTÓNOMOS	MAR	CARBON	TOTAL
<b>UNIÓN EUROPEA</b>								
ALEMANIA	225	222	1	2	71			296
AUSTRIA	9	9			15			24
BELGICA	47	47			30			77
BULGARIA	1.876	1.372	358	145	341			2.216
CHIPRE					1			1
CROACIA	11	11						11
DINAMARCA	16	16			5			21
ESLOVAQUIA	44	41	1	2	21			65
ESLOVENIA	5	5			3			8
ESTONIA	7	6	1					7
FINLANDIA	8	8			1			9
FRANCIA	542	535	3	5	160			703
GRECIA	22	22			7			29
HUNGRÍA	42	38	1	4	19			61
IRLANDA	68	68			19			87
ITALIA	665	657	2	6	200			865
LETONIA	28	25	3		4			32
LITUANIA	170	134	32	5	16			187
LUXEMBURGO	2	2			1			3
MALTA	2	2			3			5
PAISES BAJOS	81	80		1	59			140
POLONIA	872	706	153	13	229		12	1.113
PORTUGAL	903	845	34	24	118			1.021
REINO UNIDO	324	324			159			483
REPUBLICA CHECA	47	43	2	2	13			60
RUMANIA	22.414	16.124	3.127	3.163	2.967			25.381
SUECIA	15	14	1		10			25
<b>TOTAL UNIÓN EUROPEA</b>	<b>28.444</b>	<b>21.355</b>	<b>3.718</b>	<b>3.371</b>	<b>4.473</b>		<b>12</b>	<b>32.930</b>
<b>NO UNIÓN EUROPEA</b>								
MARRUECOS	5.088	3.134	1.649	306	461			5.549
CHINA	945	939	1	6	1.902			2.847
NICARAGUA	2.251	690	13	1.549	59			2.310
ECUADOR	1.977	1.659	26	292	169			2.146
COLOMBIA	1.454	1.263	15	176	150			1.604
SENEGAL	1.363	800	536	28	99			1.462
UCRANIA	992	772	58	162	155			1.147
MALI	878	526	351	1	119			997
ARGELIA	922	631	261	30	67			989
PAKISTAN	711	309	396	5	161			872
RESTO PAISES	7.346	5.642	672	1.031	1.446			8.792
<b>TOTAL NO UNIÓN EUROPEA</b>	<b>23.927</b>	<b>16.364</b>	<b>3.979</b>	<b>3.585</b>	<b>4.789</b>			<b>28.716</b>
<b>TOTAL EXTRANJEROS</b>	<b>52.371</b>	<b>37.718</b>	<b>7.697</b>	<b>6.956</b>	<b>9.262</b>		<b>12</b>	<b>61.645</b>

## ASTURIAS

### AFILIACIÓN DE EXTRANJEROS

#### DISTRIBUCIÓN POR REGÍMENES

Media abril 2017

REGÍMENES	GENERAL (Total)	General	S.E. Agrario	S.E. Hogar	AUTÓNOMOS	MAR	CARBÓN	TOTAL
DE LA UNIÓN EUROPEA	4.561	3.404	105	1.051	1.027	53	137	5.777
DE PAÍSES NO UNIÓN EUROPEA	5.496	3.982	161	1.354	1.354	142	1	6.994
<b>TOTAL EXTRANJEROS</b>	<b>10.057</b>	<b>7.386</b>	<b>266</b>	<b>2.405</b>	<b>2.381</b>	<b>195</b>	<b>138</b>	<b>12.771</b>

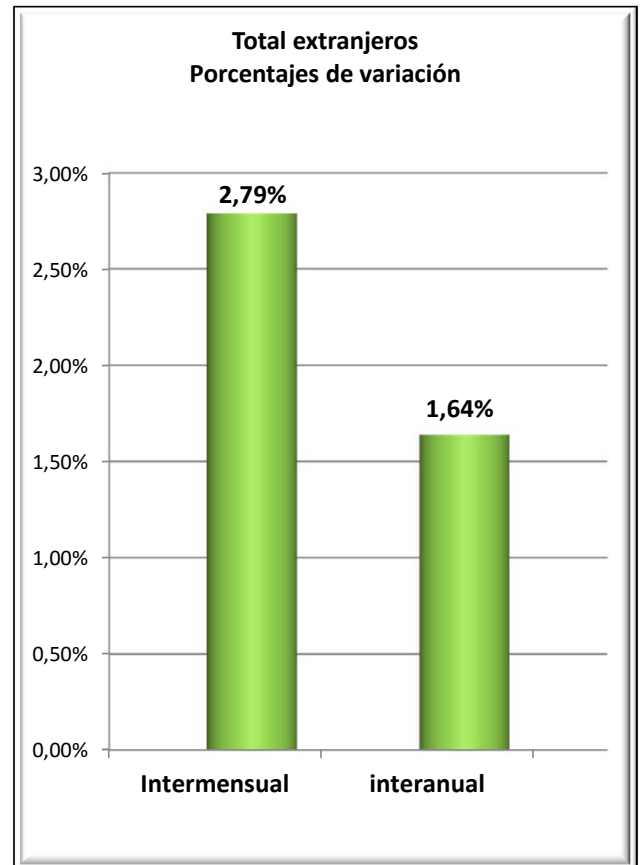
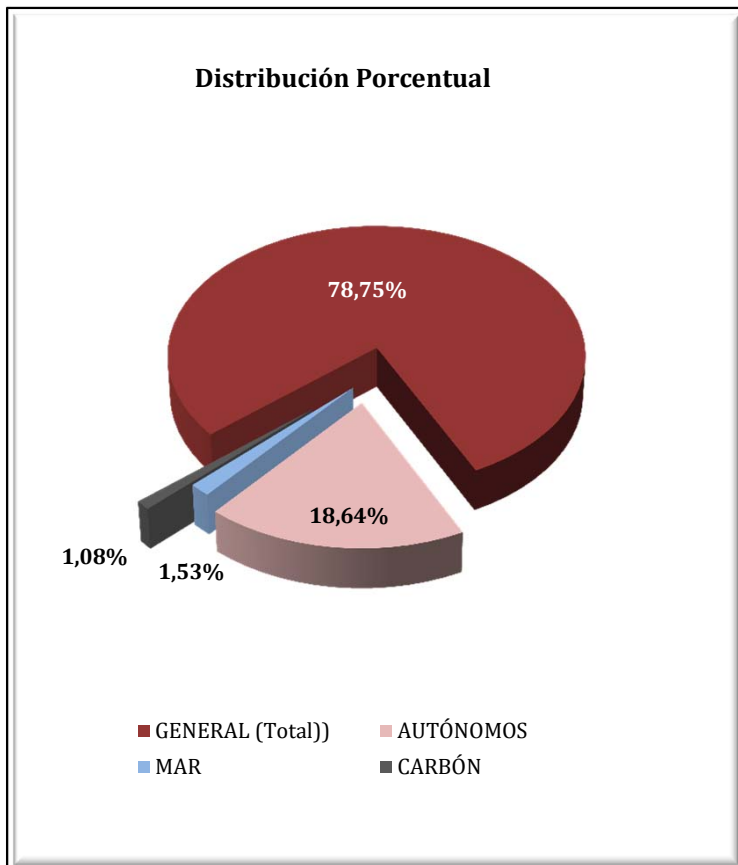

**ASTURIAS**  
**AFILIADOS EXTRANJEROS**  
**DISTRIBUCIÓN POR SECTORES DE ACTIVIDAD**

Media abril 2017

SECTORES	REGIMEN GENERAL				REGIMEN ESP. TRAB. AUTÓNOMOS			
	UNIÓN EUROPEA	NO UNIÓN EUROPEA	TOTAL	% Reg. Gral.	UNIÓN EUROPEA	NO UNIÓN EUROPEA	TOTAL	% Reg. Auton.
Agricultura, Ganadería, Caza, Selvicultura y Pesca	35	37	72	0,72%	38	25	63	2,65%
Industrias Extractivas	7	3	10	0,10%	2	0	2	0,08%
Industria Manufacturera	383	281	664	6,60%	36	20	56	2,35%
Suministro de Energía Eléctrica, Gas, Vapor y Aire Acondicionado	0	1	1	0,01%	0	0	0	0,00%
Suministro de Agua, Actividades de Saneamiento, Gestión de Residuos y Descontaminación	6	16	22	0,22%	2	1	3	0,13%
Construcción	397	306	703	6,99%	264	121	385	16,16%
Comercio; Reparación vehículos motor y motocicletas	346	509	855	8,51%	134	599	733	30,79%
Transporte y Almacenamiento	131	106	237	2,36%	23	22	45	1,89%
Hostelería	937	1.598	2.536	25,21%	188	291	479	20,13%
Información y Comunicaciones	126	38	164	1,63%	19	20	39	1,64%
Actividades Financieras y de Seguros	10	4	14	0,14%	2	9	11	0,46%
Actividades Inmobiliarias	6	6	12	0,12%	4	2	6	0,25%
Actividades Profesionales Científicas y Técnicas	111	72	183	1,82%	69	20	89	3,75%
Actividades Administrativas y Servicios Auxiliares	241	294	535	5,32%	43	23	65	2,74%
Administración Pública y Defensa; Seguridad Social Obligatoria	36	61	97	0,97%	1	0	1	0,03%
Educación	383	111	494	4,91%	131	31	162	6,81%
Actividades Sanitarias y Servicios Centrales	125	300	425	4,23%	23	14	37	1,57%
Actividades Artísticas, Recreativas y de Entretenimiento	61	90	152	1,51%	18	13	30	1,27%
Otros Servicios	59	142	201	1,99%	30	144	174	7,30%
Actividades de los Hogares como Empleadores de Personal Doméstico y Productores de Bienes y Servicios para uso Propio	4	5	9	0,09%	0	0	0	0,00%
Actividades de Organizaciones y Organismo Extraterritoriales	0	0	0	0,00%	0	0	0	0,00%
S.E. Agrario	105	161	266	2,64%				
S.E. Hogar	1.051	1.354	2.405	23,91%				
<b>TOTAL</b>	<b>4.561</b>	<b>5.496</b>	<b>10.057</b>	<b>100,00%</b>	<b>1.027</b>	<b>1.354</b>	<b>2.381</b>	<b>100,00%</b>

# ASTURIAS

## AFILIADOS EXTRANJEROS

### DISTRIBUCIÓN POR PAÍSES DE PROCEDENCIA

Media abril 2017

PAISES	TOTAL GENERAL	General	S.E. Agrario	S.E. Hogar	AUTÓNOMOS	MAR	CARBON	TOTAL
<b>UNIÓN EUROPEA</b>								
ALEMANIA	107	106		1	48		1	156
AUSTRIA	7	7			6			13
BELGICA	38	37		1	19			57
BULGARIA	174	111	5	58	27			201
CHIPRE	2	2						2
CROACIA	6	6			2			8
DINAMARCA	7	7			5			12
ESLOVAQUIA	27	26		1	3		1	31
ESLOVENIA	3	3						3
ESTONIA	2	2			1			3
FINLANDIA	12	12			1			13
FRANCIA	171	170		1	50			221
GRECIA	6	6			3			9
HUNGRÍA	21	21			6			27
IRLANDA	44	44			13			57
ITALIA	285	275		10	124			409
LETONIA	10	10			1			11
LITUANIA	20	17		3	4	1		25
LUXEMBURGO	2	2						2
<b>MALTA</b>								
PAISES BAJOS	45	45		1	23			69
POLONIA	189	179		10	17		112	317
PORTUGAL	553	495	15	43	132	50	4	740
REINO UNIDO	250	247		3	143			392
REPUBLICA CHECA	18	18			4		17	39
RUMANIA	2.558	1.552	85	920	394	2	2	2.956
SUECIA	5	5			1			6
<b>TOTAL UNIÓN EUROPEA</b>	<b>4.561</b>	<b>3.404</b>	<b>105</b>	<b>1.051</b>	<b>1.027</b>	<b>53</b>	<b>137</b>	<b>5.777</b>
<b>NO UNIÓN EUROPEA</b>								
PARAGUAY	794	316	33	445	63			857
CHINA	172	170	1	1	489			661
MARRUECOS	531	421	44	66	71	5		607
BRASIL	458	376	5	77	102			560
COLOMBIA	443	357	3	83	55			498
DOMINICANA (REPUBLICA)	369	288		81	56		1	426
SENEGAL	324	252	51	21	33	53		410
ECUADOR	357	259	8	90	28	1		385
UCRANIA	274	155	1	117	35		0	309
VENEZUELA	216	188		28	42	1		259
RESTO PAISES	1.560	1.201	15	344	380	82		2.021
<b>TOTAL NO UNIÓN EUROPEA</b>	<b>5.496</b>	<b>3.982</b>	<b>161</b>	<b>1.354</b>	<b>1.354</b>	<b>142</b>	<b>1</b>	<b>6.994</b>
<b>TOTAL EXTRANJEROS</b>	<b>10.057</b>	<b>7.386</b>	<b>266</b>	<b>2.405</b>	<b>2.381</b>	<b>195</b>	<b>138</b>	<b>12.771</b>

**ILLES BALEARS**  
**AFILIACIÓN DE EXTRANJEROS**  
**DISTRIBUCIÓN POR RÉGIMENES**

Media abril 2017

REGÍMENES	GENERAL (Total)	General	S.E. Agrario	S.E. Hogar	AUTÓNOMOS	MAR	CARBÓN	TOTAL
DE LA UNIÓN EUROPEA	30.846	29.069	184	1.594	13.248	112	0	44.206
DE PAÍSES NO UNIÓN EUROPEA	33.703	28.815	1.257	3.631	5.073	95	0	38.871
<b>TOTAL EXTRANJEROS</b>	<b>64.549</b>	<b>57.884</b>	<b>1.441</b>	<b>5.225</b>	<b>18.321</b>	<b>207</b>	<b>0</b>	<b>83.077</b>

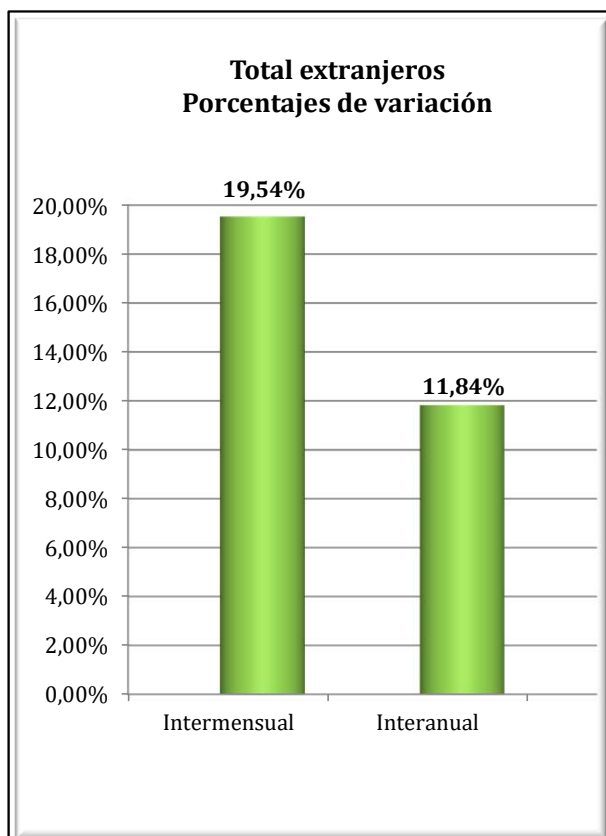
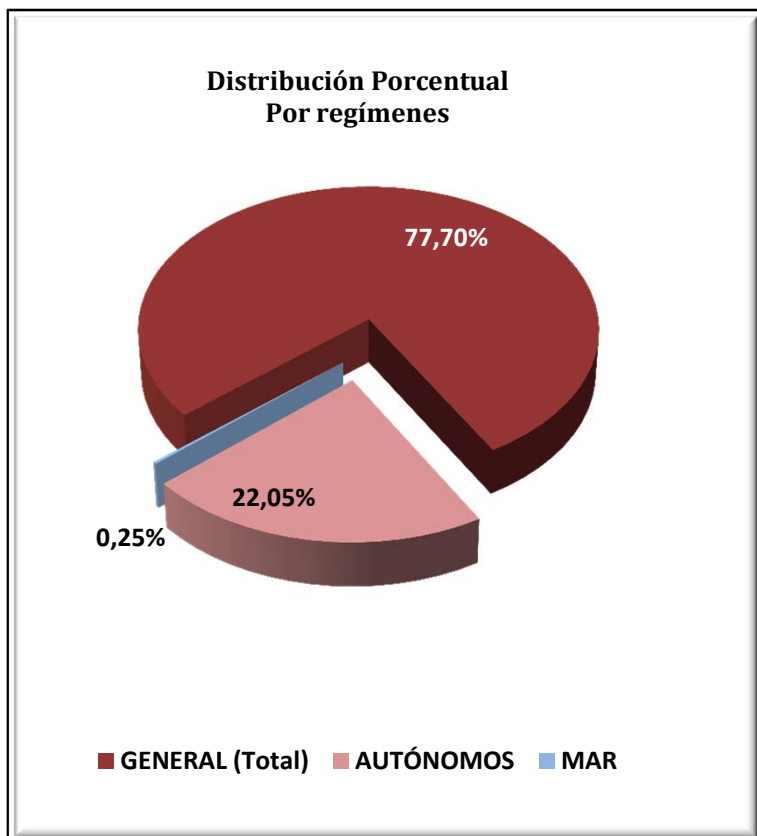



**ILLES BALEARS**  
**AFILIACIÓN DE EXTRANJEROS**  
**DISTRIBUCIÓN POR SECTORES DE ACTIVIDAD**

Media abril 2017

SECTORES	REGIMEN GENERAL				REGIMEN ESP. TRAB. AUTÓNOMOS			
	UNIÓN EUROPEA	NO UNIÓN EUROPEA	TOTAL	% Reg. Gral.	UNIÓN EUROPEA	NO UNIÓN EUROPEA	TOTAL	% Reg. Auton.
Agricultura, Ganadería, Caza, Selvicultura y Pesca	73	143	216	0,33%	103	26	129	0,70%
Industrias Extractivas	6	20	26	0,04%	0	1	1	0,01%
Industria Manufacturera	1.084	1.128	2.213	3,43%	852	169	1.021	5,57%
Suministro de Energía Eléctrica, Gas, Vapor y Aire Acondicionado	11	12	23	0,04%	3	2	5	0,03%
Suministro de Agua, Actividades de Saneamiento, Gestión de Residuos y Descontaminación	63	130	194	0,30%	5	4	9	0,05%
Construcción	2.965	7.503	10.468	16,22%	2.113	805	2.918	15,93%
Comercio; Reparación vehículos motor y motocicletas	3.356	3.493	6.849	10,61%	2.060	1.702	3.762	20,53%
Transporte y Almacenamiento	925	422	1.347	2,09%	167	75	242	1,32%
Hostelería	11.115	10.507	21.623	33,50%	2.534	1.027	3.561	19,44%
Información y Comunicaciones	514	201	715	1,11%	351	120	471	2,57%
Actividades Financieras y de Seguros	167	38	205	0,32%	116	29	144	0,79%
Actividades Inmobiliarias	599	282	881	1,36%	641	64	704	3,84%
Actividades Profesionales Científicas y Técnicas	876	324	1.200	1,86%	1.073	137	1.210	6,60%
Actividades Administrativas y Servicios Auxiliares	3.657	2.127	5.783	8,96%	1.419	267	1.686	9,20%
Administración Pública y Defensa; Seguridad Social Obligatoria	92	123	215	0,33%	2	0	2	0,01%
Educación	1.048	251	1.299	2,01%	314	54	368	2,01%
Actividades Sanitarias y Servicios Centrales	872	633	1.505	2,33%	334	85	418	2,28%
Actividades Artísticas, Recreativas y de Entretenimiento	926	545	1.471	2,28%	387	78	465	2,54%
Otros Servicios	570	807	1.377	2,13%	766	429	1.194	6,52%
Actividades de los Hogares como Empleadores de Personal Doméstico y Productores de Bienes y Servicios para uso Propio	140	118	258	0,40%	6	1	7	0,04%
Actividades de Organizaciones y Organismo Extraterritoriales	11	6	17	0,03%	3	1	4	0,02%
S.E. Agrario	184	1.257	1.441	2,23%				
S.E. Hogar	1.594	3.631	5.225	8,09%				
<b>TOTAL</b>	<b>30.846</b>	<b>33.703</b>	<b>64.549</b>	<b>100,00%</b>	<b>13.248</b>	<b>5.073</b>	<b>18.321</b>	<b>100,00%</b>

**ILLES BALEARS**  
**AFILIACIÓN DE EXTRANJEROS**  
**DISTRIBUCIÓN POR PAÍSES DE PROCEDENCIA**

Media abril 2017

PAISES	TOTAL GENERAL	General	S.E. Agrario	S.E. Hogar	AUTÓNOMOS	MAR	CARBON	TOTAL
<b>UNIÓN EUROPEA</b>								
ALEMANIA	5.318	5.161	8	149	4.475	30		<b>9.824</b>
AUSTRIA	285	279	1	5	216	1		<b>502</b>
BELGICA	391	386		6	205	3		<b>599</b>
BULGARIA	3.345	2.620	67	658	558	5		<b>3.907</b>
CHIPRE	2	2						<b>2</b>
CROACIA	45	44	1		25			<b>70</b>
DINAMARCA	115	113		2	82			<b>197</b>
ESLOVAQUIA	369	355		14	61	3		<b>433</b>
ESLOVENIA	43	41		2	6			<b>48</b>
ESTONIA	32	30		2	3			<b>35</b>
FINLANDIA	106	104		2	28	0		<b>134</b>
FRANCIA	1.388	1.364	4	20	788	10		<b>2.186</b>
GRECIA	88	87	1		29	1		<b>118</b>
HUNGRIA	333	321	1	11	75			<b>408</b>
IRLANDA	155	153		2	88			<b>243</b>
ITALIA	6.122	6.039	14	68	2.307	24		<b>8.454</b>
LETONIA	56	56			18			<b>74</b>
LITUANIA	154	150		4	22			<b>176</b>
LUXEMBURGO	12	12			6			<b>18</b>
MALTA	5	5			1			<b>6</b>
PAISES BAJOS	760	746	3	12	466	5		<b>1.232</b>
POLONIA	1.274	1.194	7	73	287	2		<b>1.564</b>
PORTUGAL	904	861	5	37	129	2		<b>1.035</b>
REINO UNIDO	3.356	3.290	4	61	2.274	14		<b>5.643</b>
REPUBLICA CHECA	401	395	1	5	73	4		<b>478</b>
RUMANIA	5.388	4.864	66	458	776	6		<b>6.170</b>
SUECIA	400	398		2	250	2		<b>653</b>
<b>TOTAL UNIÓN EUROPEA</b>	<b>30.846</b>	<b>29.069</b>	<b>184</b>	<b>1.594</b>	<b>13.248</b>	<b>112</b>		<b>44.206</b>
<b>NO UNIÓN EUROPEA</b>								
MARRUECOS	7.517	6.469	731	317	520	32		<b>8.068</b>
ARGENTINA	2.514	2.366	9	139	541	7		<b>3.062</b>
ECUADOR	2.733	2.356	49	329	159	1		<b>2.893</b>
COLOMBIA	2.514	2.080	177	257	205	2		<b>2.721</b>
CHINA	1.369	1.357		12	1.134			<b>2.503</b>
BOLIVIA	1.576	975	34	568	90	1		<b>1.668</b>
SENEGAL	1.451	1.295	103	53	124	32		<b>1.607</b>
URUGUAY	1.158	1.042	5	111	161	1		<b>1.320</b>
BRASIL	1.006	873	6	127	204	3		<b>1.213</b>
PARAGUAY	1.143	686	25	433	54			<b>1.198</b>
RESTO PAISES	10.720	9.316	118	1.286	1.881	16		<b>12.617</b>
<b>TOTAL NO UNIÓN EUROPEA</b>	<b>33.703</b>	<b>28.815</b>	<b>1.257</b>	<b>3.631</b>	<b>5.073</b>	<b>95</b>		<b>38.871</b>
<b>TOTAL EXTRANJEROS</b>	<b>64.549</b>	<b>57.884</b>	<b>1.441</b>	<b>5.225</b>	<b>18.321</b>	<b>207</b>		<b>83.077</b>

## CANARIAS

### AFILIACIÓN DE EXTRANJEROS

#### DISTRIBUCIÓN POR REGÍMENES

Media abril 2017

REGÍMENES	GENERAL (Total)	General	S.E. Agrario	S.E. Hogar	AUTÓNOMOS	MAR	CARBÓN	TOTAL
DE LA UNIÓN EUROPEA	34.878	33.766	900	212	14.934	307	0	50.119
DE PAÍSES NO UNIÓN EUROPEA	32.706	28.736	1.439	2.531	6.312	271	0	39.289
<b>TOTAL EXTRANJEROS</b>	<b>67.584</b>	<b>62.502</b>	<b>2.339</b>	<b>2.743</b>	<b>21.246</b>	<b>578</b>	<b>0</b>	<b>89.409</b>

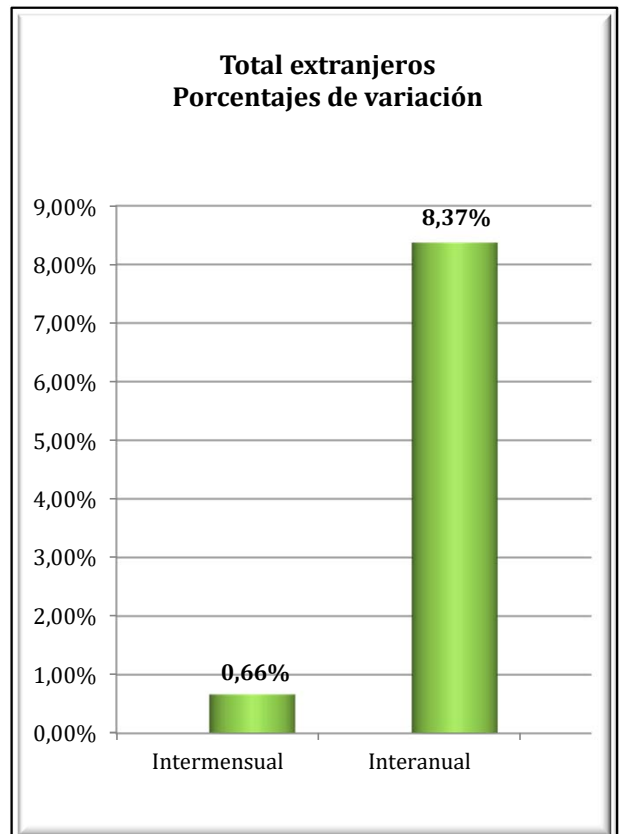
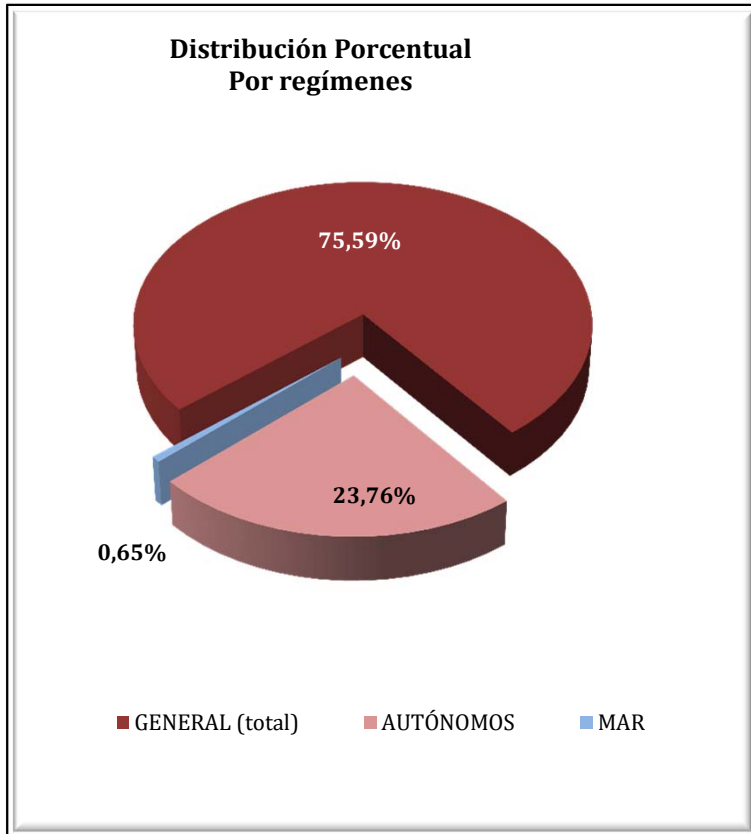

**CANARIAS**  
**AFILIADOS EXTRANJEROS**  
**DISTRIBUCIÓN POR SECTORES DE ACTIVIDAD**

Media abril 2017

SECTORES	REGIMEN GENERAL				REGIMEN ESP. TRAB. AUTÓNOMOS			
	UNIÓN EUROPEA	NO UNIÓN EUROPEA	TOTAL	% Reg. Gal.	UNIÓN EUROPEA	NO UNIÓN EUROPEA	TOTAL	% Reg. Auton.
Agricultura, Ganadería, Caza, Selvicultura y Pesca	30	112	142	0,21%	136	41	177	0,83%
Industrias Extractivas	0	4	4	0,01%	4	0	4	0,02%
Industria Manufacturera	578	705	1.283	1,90%	460	104	564	2,65%
Suministro de Energía Eléctrica, Gas, Vapor y Aire Acondicionado	8	7	15	0,02%	4	0	4	0,02%
Suministro de Agua, Actividades de Saneamiento, Gestión de Residuos y Descontaminación	36	55	91	0,14%	7	2	9	0,04%
Construcción	1.083	1.500	2.583	3,82%	1.130	337	1.467	6,90%
Comercio; Reparación vehículos motor y motocicletas	4.457	5.559	10.015	14,82%	3.061	2.729	5.791	27,26%
Transporte y Almacenamiento	819	718	1.537	2,27%	124	41	165	0,78%
Hostelería	15.903	13.869	29.772	44,05%	3.395	1.587	4.981	23,45%
Información y Comunicaciones	613	183	796	1,18%	446	83	529	2,49%
Actividades Financieras y de Seguros	178	37	215	0,32%	119	51	170	0,80%
Actividades Inmobiliarias	600	289	890	1,32%	733	117	851	4,00%
Actividades Profesionales Científicas y Técnicas	1.109	384	1.493	2,21%	1.166	164	1.330	6,26%
Actividades Administrativas y Servicios Auxiliares	3.203	2.112	5.315	7,86%	1.327	240	1.567	7,38%
Administración Pública y Defensa; Seguridad Social Obligatoria	146	342	487	0,72%	5	3	8	0,04%
Educación	1.563	295	1.858	2,75%	537	67	604	2,84%
Actividades Sanitarias y Servicios Centrales	1.071	876	1.946	2,88%	534	157	691	3,25%
Actividades Artísticas, Recreativas y de Entretenimiento	1.281	576	1.857	2,75%	670	126	796	3,75%
Otros Servicios	992	1.020	2.012	2,98%	1.071	461	1.532	7,21%
Actividades de los Hogares como Empleadores de Personal Doméstico y Productores de Bienes y Servicios para uso Propio	88	83	171	0,25%	3	2	5	0,02%
Actividades de Organizaciones y Organismo Extraterritoriales	9	10	19	0,03%	2	0	2	0,01%
S.E. Agrario	900	1.439	2.339	3,46%				
S.E. Hogar	212	2.531	2.743	4,06%				
<b>TOTAL</b>	<b>34.878</b>	<b>32.706</b>	<b>67.584</b>	<b>100,00%</b>	<b>14.934</b>	<b>6.312</b>	<b>21.246</b>	<b>100,00%</b>

**CANARIAS**  
**AFILIADOS EXTRANJEROS**  
**DISTRIBUCIÓN POR PAÍSES DE PROCEDENCIA**

Media abril 2017

PAISES	TOTAL GENERAL	General	S.E. Agrario	S.E. Hogar	AUTÓNOMOS	MAR	CARBON	TOTAL
<b>UNIÓN EUROPEA</b>								
ALEMANIA	4.457	4.394	28	36	3.006	53		7.516
AUSTRIA	293	290	2	1	232	7		532
BELGICA	775	775	0		455	21		1.251
BULGARIA	985	903	58	25	169	1		1.155
CHIPRE	2	2			2			4
CROACIA	102	102		0	26			128
DINAMARCA	213	212		1	124	1		338
ESLOVAQUIA	352	348	1	3	64	2		418
ESLOVENIA	143	142	1		37	1		181
ESTONIA	122	122			34	1		156
FINLANDIA	251	249		2	93	3		348
FRANCIA	1.225	1.220	4	1	630	17		1.871
GRECIA	77	76	1		33			111
HUNGRÍA	554	524	28	3	160	4		718
IRLANDA	498	498			233	4		735
ITALIA	10.430	10.367	27	36	5.033	47		15.509
LETONIA	217	216		1	64	4		285
LITUANIA	270	268	2		83	2		356
LUXEMBURGO	12	12			8			20
MALTA	5	5			2			7
PAISES BAJOS	924	923	1		405	27		1.356
POLONIA	1.115	999	103	13	321	12		1.448
PORTUGAL	1.679	1.654	9	15	247	10		1.936
REINO UNIDO	6.078	6.061	10	7	2.739	68		8.886
REPUBLICA CHECA	435	431	3	1	98	3		536
RUMANIA	3.109	2.422	622	65	432	14		3.556
SUECIA	554	552		2	205	4		763
<b>TOTAL UNIÓN EUROPEA</b>	<b>34.878</b>	<b>33.766</b>	<b>900</b>	<b>212</b>	<b>14.934</b>	<b>307</b>		<b>50.119</b>
<b>NO UNIÓN EUROPEA</b>								
MARRUECOS	5.239	4.575	570	94	384	62		5.684
CHINA	2.933	2.906	6	21	2.072			5.005
CUBA	3.407	2.913	160	334	331	15		3.754
COLOMBIA	3.225	2.962	53	210	253	6		3.484
VENEZUELA	2.426	2.260	24	142	384	3		2.813
ARGENTINA	1.551	1.452	13	85	347	5		1.903
INDIA	1.180	1.146	1	33	491			1.671
URUGUAY	1.135	1.069	7	59	132	3		1.270
FILIPINAS	1.193	684	14	494	35			1.228
SENEGAL	753	655	56	42	177	71		1.001
RESTO PAISES	9.665	8.114	534	1.017	1.706	106		11.477
<b>TOTAL NO UNIÓN EUROPEA</b>	<b>32.706</b>	<b>28.736</b>	<b>1.439</b>	<b>2.531</b>	<b>6.312</b>	<b>271</b>		<b>39.289</b>
<b>TOTAL EXTRANJEROS</b>	<b>67.584</b>	<b>62.502</b>	<b>2.339</b>	<b>2.743</b>	<b>21.246</b>	<b>578</b>		<b>89.409</b>

**CANTABRIA**  
**AFILIACIÓN DE EXTRANJEROS**  
**DISTRIBUCIÓN POR REGÍMENES**

Media abril 2017

REGÍMENES	GENERAL (Total)	General	S.E. Agrario	S.E. Hogar	AUTÓNOMOS	MAR	CARBÓN	TOTAL
DE LA UNIÓN EUROPEA	3.135	2.625	70	440	761	19	0	3.915
DE PAÍSES NO UNIÓN EUROPEA	5.393	3.901	115	1.377	1.028	115	0	6.536
<b>TOTAL EXTRANJEROS</b>	<b>8.527</b>	<b>6.526</b>	<b>185</b>	<b>1.817</b>	<b>1.789</b>	<b>134</b>	<b>0</b>	<b>10.451</b>

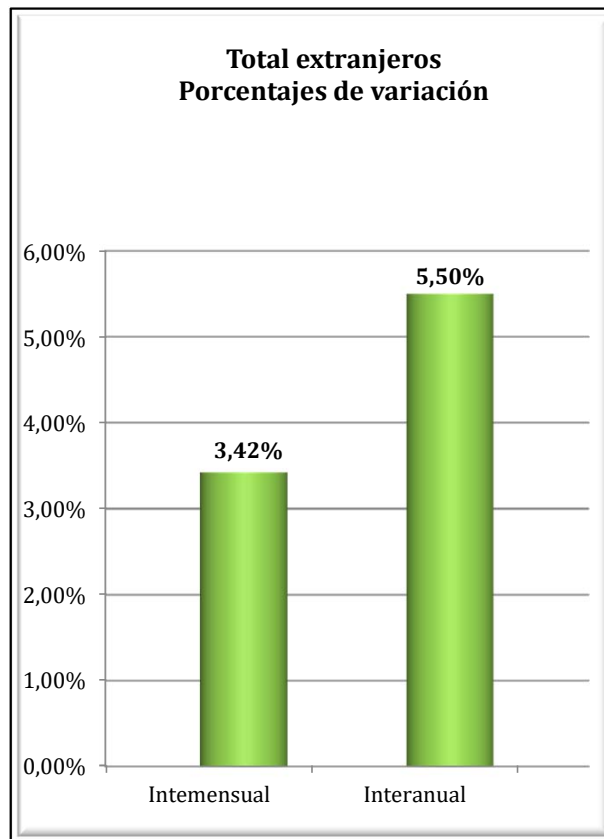
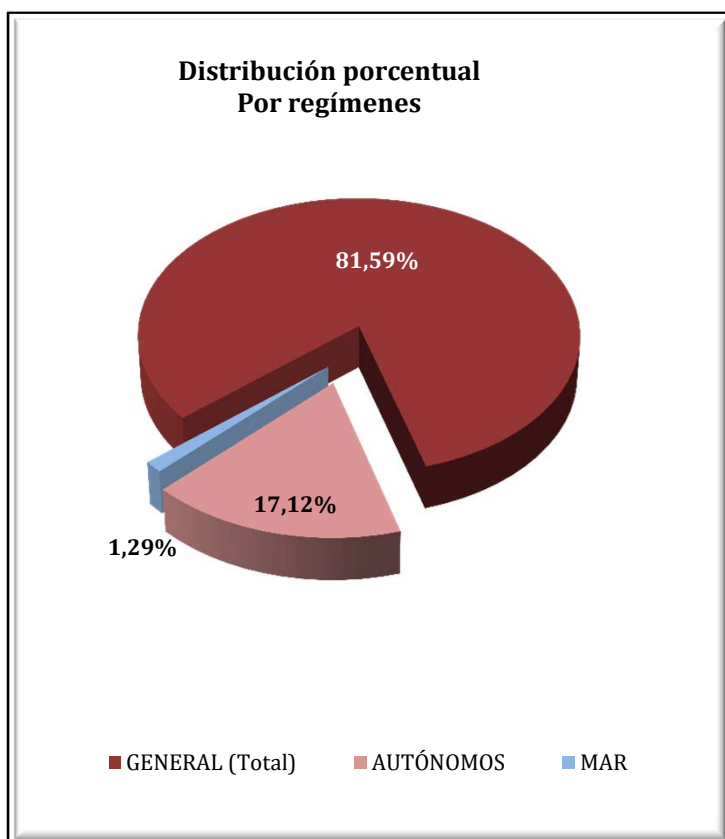

**CANTABRIA**  
**AFILIADOS EXTRANJEROS**  
**DISTRIBUCIÓN POR SECTORES DE ACTIVIDAD**

Media abril 2017

SECTORES	REGIMEN GENERAL				REGIMEN ESP. TRAB. AUTÓNOMOS			
	UNIÓN EUROPEA	NO UNIÓN EUROPEA	TOTAL	% Reg. Gal.	UNIÓN EUROPEA	NO UNIÓN EUROPEA	TOTAL	% Reg. Auton.
Agricultura, Ganadería, Caza, Selvicultura y Pesca	11	9	20	0,23%	14	15	29	1,62%
Industrias Extractivas	2	2	4	0,05%	0	1	1	0,06%
Industria Manufacturera	267	307	574	6,73%	34	18	52	2,91%
Suministro de Energía Eléctrica, Gas, Vapor y Aire Acondicionado	4	0	4	0,05%	0	0	0	0,00%
Suministro de Agua, Actividades de Saneamiento, Gestión de Residuos y Descontaminación	5	22	27	0,32%	0	0	0	0,00%
Construcción	350	369	719	8,43%	198	117	315	17,58%
Comercio; Reparación vehículos motor y motocicletas	252	469	720	8,45%	100	436	536	29,94%
Transporte y Almacenamiento	393	207	600	7,03%	35	18	53	2,96%
Hostelería	585	1.449	2.034	23,85%	119	202	320	17,91%
Información y Comunicaciones	25	25	50	0,59%	14	19	33	1,83%
Actividades Financieras y de Seguros	11	4	15	0,18%	4	3	7	0,37%
Actividades Inmobiliarias	5	6	11	0,12%	4	3	7	0,39%
Actividades Profesionales Científicas y Técnicas	63	77	139	1,63%	47	18	65	3,65%
Actividades Administrativas y Servicios Auxiliares	178	362	540	6,33%	35	35	70	3,89%
Administración Pública y Defensa; Seguridad Social Obligatoria	22	40	62	0,73%	0	0	0	0,00%
Educación	289	91	380	4,45%	97	33	130	7,26%
Actividades Sanitarias y Servicios Centrales	84	272	355	4,17%	22	10	32	1,77%
Actividades Artísticas, Recreativas y de Entretenimiento	27	65	92	1,08%	14	8	22	1,21%
Otros Servicios	45	114	159	1,86%	25	94	119	6,65%
Actividades de los Hogares como Empleadores de Personal Doméstico y Productores de Bienes y Servicios para uso Propio	8	13	21	0,25%	0	0	0	0,00%
Actividades de Organizaciones y Organismo Extraterritoriales	0	0	0	0,00%	0	0	0	0,00%
S.E. Agrario	70	115	185	2,17%				
S.E. Hogar	440	1.377	1.817	21,31%				
<b>TOTAL</b>	<b>3.135</b>	<b>5.393</b>	<b>8.527</b>	<b>100,00%</b>	<b>761</b>	<b>1.028</b>	<b>1.789</b>	<b>100,00%</b>

**CANTABRIA**  
**AFILIADOS EXTRANJEROS**  
**DISTRIBUCIÓN POR PAÍSES DE PROCEDENCIA**

Media abril 2017

PAISES	GENERAL	General (1)	S.E. Agrario	S.E. Hogar	AUTÓNOMOS	MAR	CARBON	TOTAL
<b>UNIÓN EUROPEA</b>								
ALEMANIA	74	73	0	1	38	0	0	112
AUSTRIA	5	5	0	0	1	0	0	6
BELGICA	16	16	0	0	12	0	0	28
BULGARIA	262	221	12	29	31	0	0	294
CHIPRE	0	0	0	0	0	0	0	0
CROACIA	7	7	0	0	1	0	0	7
DINAMARCA	2	2	0	0	2	0	0	4
ESLOVAQUIA	7	6	0	1	8	0	0	15
ESLOVENIA	1	1	0	0	0	0	0	1
ESTONIA	1	1	0	0	0	0	0	1
FINLANDIA	1	1	0	0	1	0	0	2
FRANCIA	146	142	0	4	69	0	0	215
GRECIA	11	11	0	0	1	0	0	12
HUNGRIA	4	4	0	0	3	0	0	7
IRLANDA	35	35	0	0	18	0	0	53
ITALIA	199	194	0	5	110	0	0	309
LETONIA	7	6	0	1	2	0	0	9
LITUANIA	20	18	0	2	4	0	0	24
LUXEMBURGO	0	0	0	0	0	0	0	0
MALTA	0	0	0	0	0	0	0	0
PAISES BAJOS	27	26	0	1	10	0	0	37
POLONIA	65	59	0	6	18	0	0	83
PORTUGAL	320	285	6	29	64	12	0	396
REINO UNIDO	141	141	0	0	90	0	0	231
REPUBLICA CHECA	6	6	0	0	2	0	0	8
RUMANIA	1.772	1.359	52	361	273	7	0	2.052
SUECIA	7	7	0	0	3	0	0	10
<b>TOTAL UNIÓN EUROPEA</b>	<b>3.135</b>	<b>2.625</b>	<b>70</b>	<b>440</b>	<b>761</b>	<b>19</b>	<b>0</b>	<b>3.915</b>
<b>NO UNIÓN EUROPEA</b>								
REPUBLICA DE MOLDAVIA	897	551	5	341	110	2	0	1.009
PERU	530	339	2	188	46	10	0	586
COLOMBIA	508	409	8	91	46	1	0	555
CHINA	200	194	0	6	321	0	0	521
MARRUECOS	411	302	54	54	39	4	0	453
PARAGUAY	298	156	5	137	29	0	0	327
UCRANIA	298	210	3	85	25	0	0	323
BRASIL	247	191	3	53	46	1	0	293
DOMINICANA (REPUBLICA)	245	190	1	55	33	0	0	278
ECUADOR	249	182	7	60	15	0	0	264
RESTO PAISES	1.510	1.176	27	307	319	97	0	1.926
<b>TOTAL NO UNIÓN EUROPEA</b>	<b>5.393</b>	<b>3.901</b>	<b>115</b>	<b>1.377</b>	<b>1.028</b>	<b>115</b>	<b>0</b>	<b>6.536</b>
<b>TOTAL EXTRANJEROS</b>	<b>8.527</b>	<b>6.526</b>	<b>185</b>	<b>1.817</b>	<b>1.789</b>	<b>134</b>	<b>0</b>	<b>10.451</b>

(1) No se incluyen los afiliados de los Sistemas Especiales Agrario y Hogar



## CASTILLA Y LEÓN

### AFILIACIÓN DE EXTRANJEROS

#### DISTRIBUCIÓN POR REGÍMENES

Media abril 2017

REGÍMENES	TOTAL GENERAL	General	S.E. Agrario	S.E. Hogar	AUTÓNOMOS	MAR	CARBÓN	TOTAL
DE LA UNIÓN EUROPEA	23.697	18.421	2.866	2.409	3.176	0	8	26.881
DE PAÍSES NO UNIÓN EUROPEA	17.980	13.167	1.531	3.282	3.219	0	0	21.199
<b>TOTAL EXTRANJEROS</b>	<b>41.677</b>	<b>31.589</b>	<b>4.397</b>	<b>5.691</b>	<b>6.395</b>	<b>0</b>	<b>8</b>	<b>48.080</b>

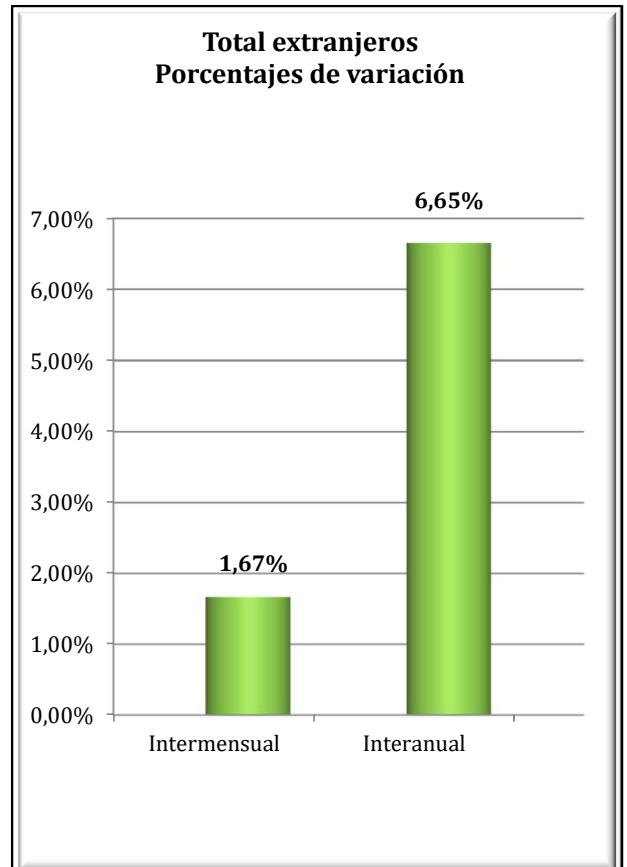
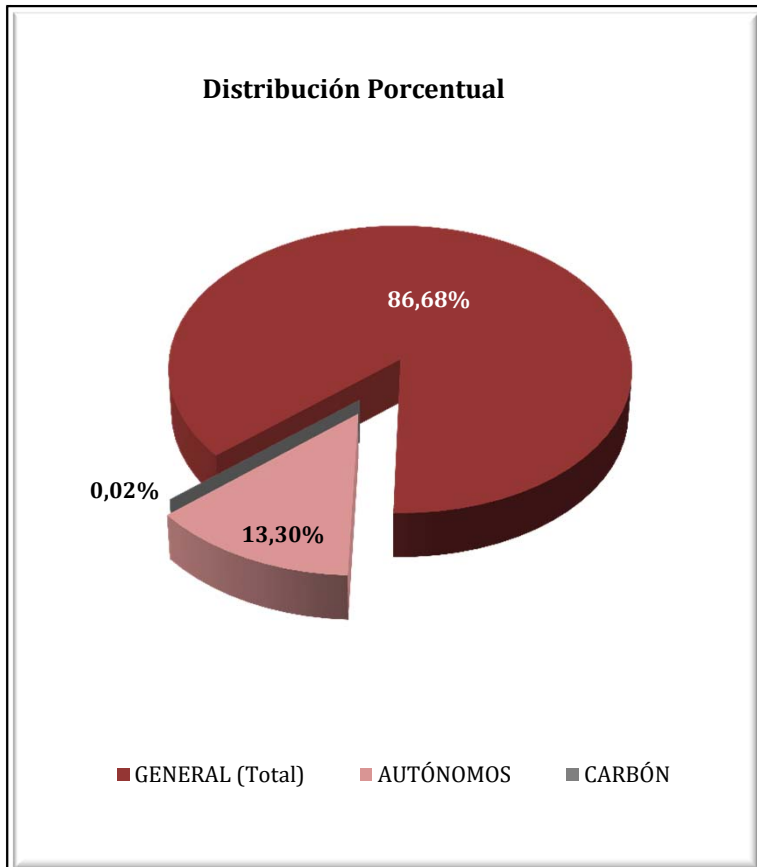

**CASTILLA Y LEÓN**  
**AFILIACIÓN DE EXTRANJEROS**  
**DISTRIBUCIÓN POR SECTORES DE ACTIVIDAD**

Media abril 2017

SECTORES	REGIMEN GENERAL				REGIMEN ESP. TRAB. AUTÓNOMOS			
	UNIÓN EUROPEA	NO UNIÓN EUROPEA	TOTAL	% Reg. Gral.	UNIÓN EUROPEA	NO UNIÓN EUROPEA	TOTAL	% Reg. Auton.
Agricultura, Ganadería, Caza, Selvicultura y Pesca	1.633	769	2.402	5,76%	233	100	334	5,22%
Industrias Extractivas	43	21	64	0,15%	1	1	2	0,03%
Industria Manufacturera	2.827	1.777	4.604	11,05%	153	94	248	3,87%
Suministro de Energía Eléctrica, Gas, Vapor y Aire Acondicionado	11	1	12	0,03%	2	0	2	0,03%
Suministro de Agua, Actividades de Saneamiento, Gestión de Residuos y Descontaminación	63	66	129	0,31%	2	0	2	0,03%
Construcción	1.753	1.289	3.042	7,30%	911	229	1.140	17,83%
Comercio; Reparación vehículos motor y motocicletas	2.056	1.585	3.641	8,74%	508	1.357	1.865	29,17%
Transporte y Almacenamiento	2.568	374	2.942	7,06%	179	64	243	3,80%
Hostelería	3.119	3.307	6.426	15,42%	575	643	1.218	19,04%
Información y Comunicaciones	65	62	126	0,30%	31	45	76	1,19%
Actividades Financieras y de Seguros	16	19	35	0,08%	17	8	25	0,39%
Actividades Inmobiliarias	28	17	45	0,11%	3	5	8	0,13%
Actividades Profesionales Científicas y Técnicas	218	230	448	1,07%	111	63	174	2,72%
Actividades Administrativas y Servicios Auxiliares	1.551	1.060	2.611	6,26%	120	58	178	2,78%
Administración Pública y Defensa; Seguridad Social Obligatoria	289	561	850	2,04%	1	1	2	0,03%
Educación	841	381	1.222	2,93%	165	61	226	3,53%
Actividades Sanitarias y Servicios Centrales	889	1.116	2.006	4,81%	48	50	98	1,53%
Actividades Artísticas, Recreativas y de Entretenimiento	173	222	395	0,95%	19	23	42	0,66%
Otros Servicios	247	280	527	1,26%	90	414	504	7,88%
Actividades de los Hogares como Empleadores de Personal Doméstico y Productores de Bienes y Servicios para uso Propio	32	31	62	0,15%	8	0	8	0,12%
Actividades de Organizaciones y Organismo Extraterritoriales	0	0	0	0,00%	0	1	1	0,02%
S.E. Agrario	2.866	1.531	4.397	10,55%				
S.E. Hogar	2.409	3.282	5.691	13,66%				
<b>TOTAL</b>	<b>23.697</b>	<b>17.980</b>	<b>41.677</b>	<b>100,00%</b>	<b>3.176</b>	<b>3.219</b>	<b>6.395</b>	<b>100,00%</b>

**CASTILLA Y LEÓN**  
**AFILIACIÓN DE EXTRANJEROS**

**DISTRIBUCIÓN POR PAÍSES DE PROCEDENCIA**

Media abril 2017

PAISES	GENERAL	General	S.E. Agrario	S.E. Hogar	AUTONOMOS	MAR	CARBON	TOTAL
<b>UNIÓN EUROPEA</b>								
ALEMANIA	155	151	2	2	83			238
AUSTRIA	9	9			6			15
BELGICA	47	47			27			74
BULGARIA	7.661	5.661	1.038	962	642			8.303
CHIPRE	2	2			1			3
CROACIA	16	16			4			20
DINAMARCA	14	14			11			25
ESLOVAQUIA	34	33		1	11			45
ESLOVENIA	8	8						8
ESTONIA	6	6						6
FINLANDIA	3	3			2			5
FRANCIA	484	476	5	4	132			616
GRECIA	21	20	1		4			25
HUNGRIA	27	24	1	2	2			29
IRLANDA	85	85			28			113
ITALIA	584	561	5	17	196			779
LETONIA	29	26	1	2	1			30
LITUANIA	59	52	1	6	6			65
<b>LUXEMBURGO</b>								
MALTA	4	3		1	1			5
PAISES BAJOS	71	66	1	4	40			111
POLONIA	708	595	20	93	113			821
PORTUGAL	3.042	2.724	176	142	594		8	3.644
REINO UNIDO	325	325	0		145			470
REPUBLICA CHECA	27	25	1	1	8			35
RUMANIA	10.263	7.477	1.615	1.171	1.112			11.375
SUECIA	13	12		1	8			21
<b>TOTAL UNIÓN EUROPEA</b>	<b>23.697</b>	<b>18.421</b>	<b>2.866</b>	<b>2.409</b>	<b>3.176</b>		<b>8</b>	<b>26.881</b>
<b>NO UNIÓN EUROPEA</b>								
MARRUECOS	5.240	3.432	1.129	679	368			5.608
COLOMBIA	1.602	1.271	32	299	147			1.749
CHINA	552	544		8	1.089			1.641
DOMINICANA (REPUBLICA)	1.209	827	24	359	148			1.357
ECUADOR	1.104	896	32	175	95			1.198
BRASIL	808	615	10	183	160			968
PERU	732	528	20	184	82			814
BOLIVIA	644	410	31	202	55			699
UCRANIA	484	335	8	141	49			533
HONDURAS	513	232	13	268	16			529
RESTO PAISES	5.091	4.077	231	784	1.010			6.102
<b>TOTAL NO UNIÓN EUROPEA</b>	<b>17.980</b>	<b>13.167</b>	<b>1.531</b>	<b>3.282</b>	<b>3.219</b>			<b>21.199</b>
<b>TOTAL EXTRANJEROS</b>	<b>41.677</b>	<b>31.589</b>	<b>4.397</b>	<b>5.691</b>	<b>6.395</b>		<b>8</b>	<b>48.080</b>

**CASTILLA LA MANCHA**  
**AFILIACIÓN DE EXTRANJEROS**  
**DISTRIBUCIÓN POR REGÍMENES**

Media abril 2017

REGÍMENES	GENERAL (Total)	General	S.E. Agrario	S.E. Hogar	AUTÓNOMOS	MAR	CARBÓN	TOTAL
DE LA UNIÓN EUROPEA	26.503	17.261	7.257	1.984	3.387	0	0	29.890
DE PAÍSES NO UNIÓN EUROPEA	19.439	12.936	4.335	2.168	3.893	0	0	23.332
<b>TOTAL EXTRANJEROS</b>	<b>45.941</b>	<b>30.197</b>	<b>11.592</b>	<b>4.152</b>	<b>7.281</b>	<b>0</b>	<b>0</b>	<b>53.222</b>

**Distribución porcentual por regímenes**

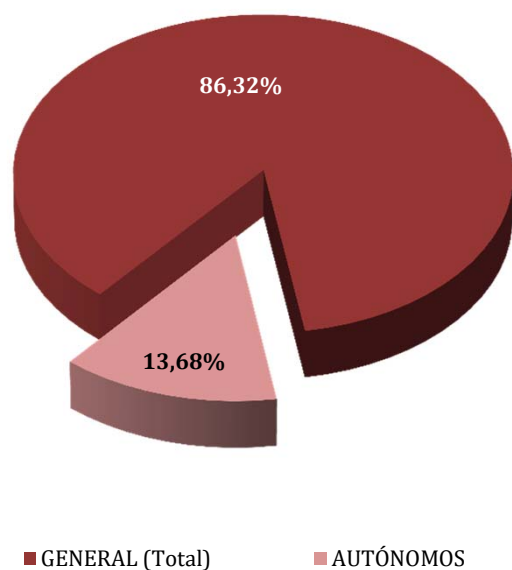

**Total extranjeros  
Porcentajes de variación**

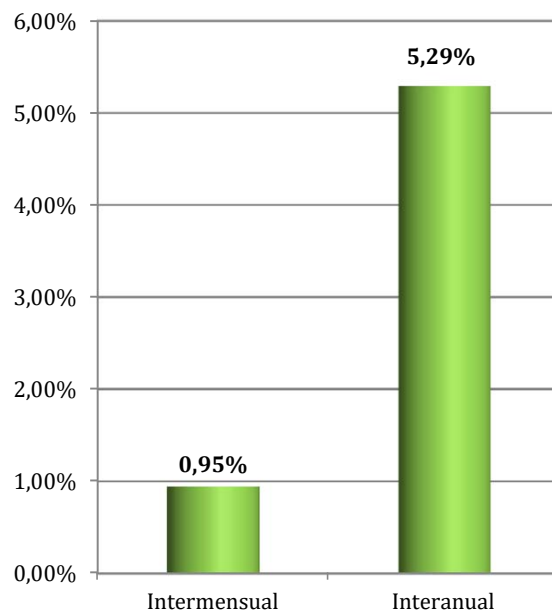

**CASTILLA LA MANCHA**  
**AFILIADOS EXTRANJEROS**  
**DISTRIBUCIÓN POR SECTORES DE ACTIVIDAD**

Media abril 2017

SECTORES	REGIMEN GENERAL				REGIMEN ESP. TRAB. AUTÓNOMOS			
	UNIÓN EUROPEA	NO UNIÓN EUROPEA	TOTAL	% Reg. Gral.	UNIÓN EUROPEA	NO UNIÓN EUROPEA	TOTAL	% Reg. Auton.
Agricultura, Ganadería, Caza, Selvicultura y Pesca	650	362	1.012	2,20%	107	60	167	2,29%
Industrias Extractivas	35	20	55	0,12%	0	0	0	0,00%
Industria Manufacturera	3.287	2.061	5.348	11,64%	538	219	757	10,40%
Suministro de Energía Eléctrica, Gas, Vapor y Aire Acondicionado	16	12	28	0,06%	1	0	1	0,01%
Suministro de Agua, Actividades de Saneamiento, Gestión de Residuos y Descontaminación	102	102	205	0,45%	3	4	7	0,09%
Construcción	2.493	1.591	4.084	8,89%	865	222	1.088	14,94%
Comercio; Reparación vehículos motor y motocicletas	2.082	2.303	4.384	9,54%	553	2.094	2.647	36,36%
Transporte y Almacenamiento	2.570	895	3.466	7,54%	270	72	342	4,70%
Hostelería	2.816	2.399	5.215	11,35%	556	569	1.125	15,45%
Información y Comunicaciones	67	53	119	0,26%	30	37	67	0,92%
Actividades Financieras y de Seguros	22	16	37	0,08%	16	14	30	0,41%
Actividades Inmobiliarias	31	26	57	0,13%	3	1	4	0,05%
Actividades Profesionales Científicas y Técnicas	143	81	224	0,49%	64	55	119	1,64%
Actividades Administrativas y Servicios Auxiliares	1.119	1.243	2.362	5,14%	85	78	163	2,24%
Administración Pública y Defensa; Seguridad Social Obligatoria	309	404	713	1,55%	0	0	0	0,00%
Educación	392	156	548	1,19%	120	45	165	2,26%
Actividades Sanitarias y Servicios Centrales	726	785	1.511	3,29%	35	58	93	1,28%
Actividades Artísticas, Recreativas y de Entretenimiento	161	114	275	0,60%	27	23	50	0,68%
Otros Servicios	211	301	513	1,12%	113	343	455	6,26%
Actividades de los Hogares como Empleadores de Personal Doméstico y Productores de Bienes y Servicios para uso Propio	29	11	40	0,09%	1	0	1	0,01%
Actividades de Organizaciones y Organismo Extraterritoriales	0	1	1	0,00%	0	0	0	0,00%
S.E. Agrario	7.257	4.335	11.592	25,23%				
S.E. Hogar	1.984	2.168	4.152	9,04%				
<b>TOTAL</b>	<b>26.503</b>	<b>19.439</b>	<b>45.941</b>	<b>100,00%</b>	<b>3.387</b>	<b>3.893</b>	<b>7.281</b>	<b>100,00%</b>

## CASTILLA LA MANCHA

### AFILIADOS EXTRANJEROS

#### DISTRIBUCIÓN POR PAÍSES DE PROCEDENCIA

Media abril 2017

PAISES	TOTAL GENERAL	General	S.E. Agrario	S.E. Hogar	AUTÓNOMOS	MAR	CARBON	TOTAL
<b>UNIÓN EUROPEA</b>								
ALEMANIA	110	108	1	1	42			152
AUSTRIA	22	22			5			27
BELGICA	27	27			15			42
BULGARIA	2.263	1.338	782	144	162			2.426
CHIPRE	2	1	1					2
CROACIA	5	4		1	5			10
DINAMARCA	4	4			5			9
ESLOVAQUIA	13	11	1	1	7			20
ESLOVENIA	3	3						3
ESTONIA	2	2			2			4
FINLANDIA	4	4			2			6
FRANCIA	234	230	2	2	79			313
GRECIA	10	9	1		2			12
HUNGRIA	30	28	1	1	10			40
IRLANDA	39	39			15			54
ITALIA	414	394	3	18	151			565
LETONIA	12	11	1		2			14
LITUANIA	79	60	16	3	14			93
LUXEMBURGO					1			1
MALTA								
PAISES BAJOS	43	41	1	1	22			65
POLONIA	535	488	23	25	113			648
PORTUGAL	539	478	50	10	104			643
REINO UNIDO	216	214	1	1	119			335
REPUBLICA CHECA	26	21	3	2	4			30
RUMANIA	21.867	13.722	6.370	1.775	2.503			24.370
SUECIA	3	3			3			6
<b>TOTAL UNIÓN EUROPEA</b>	<b>26.503</b>	<b>17.261</b>	<b>7.257</b>	<b>1.984</b>	<b>3.387</b>			<b>29.890</b>
<b>NO UNIÓN EUROPEA</b>								
MARRUECOS	6.222	3.528	2.314	380	636			6.859
CHINA	1.077	1.048	2	27	1.587			2.664
ECUADOR	1.813	1.137	506	171	106			1.920
COLOMBIA	1.274	1.018	97	158	170			1.444
UCRANIA	1.321	910	211	200	122			1.442
BOLIVIA	1.125	483	397	245	71			1.196
PARAGUAY	787	484	86	218	127			914
PERU	651	539	22	90	87			738
DOMINICANA (REPUBLICA)	531	435	18	78	76			607
MALI	457	268	182	7	16			474
RESTO PAISES	4.180	3.087	499	594	895			5.075
<b>TOTAL NO UNIÓN EUROPEA</b>	<b>19.439</b>	<b>12.936</b>	<b>4.335</b>	<b>2.168</b>	<b>3.893</b>			<b>23.332</b>
<b>TOTAL EXTRANJEROS</b>	<b>45.941</b>	<b>30.197</b>	<b>11.592</b>	<b>4.152</b>	<b>7.281</b>			<b>53.222</b>

# CATALUÑA

## AFILIACIÓN DE EXTRANJEROS

### DISTRIBUCIÓN POR REGÍMENES

Media abril 2017

REGÍMENES	GENERAL (Total)	General	S.E. Agrario	S.E. Hogar	AUTÓNOMOS	MAR	CARBÓN	TOTAL
DE LA UNIÓN EUROPEA	114.627	107.814	3.434	3.379	25.545	175	0	140.348
DE PAÍSES NO UNIÓN EUROPEA	237.642	195.858	10.310	31.475	41.230	618	0	279.490
<b>TOTAL EXTRANJEROS</b>	<b>352.269</b>	<b>303.672</b>	<b>13.744</b>	<b>34.853</b>	<b>66.775</b>	<b>793</b>	<b>0</b>	<b>419.838</b>

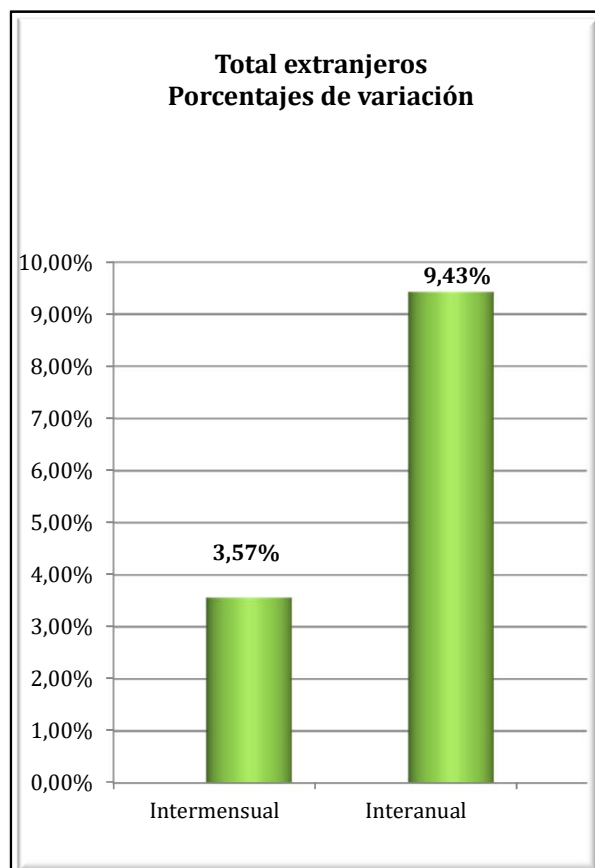
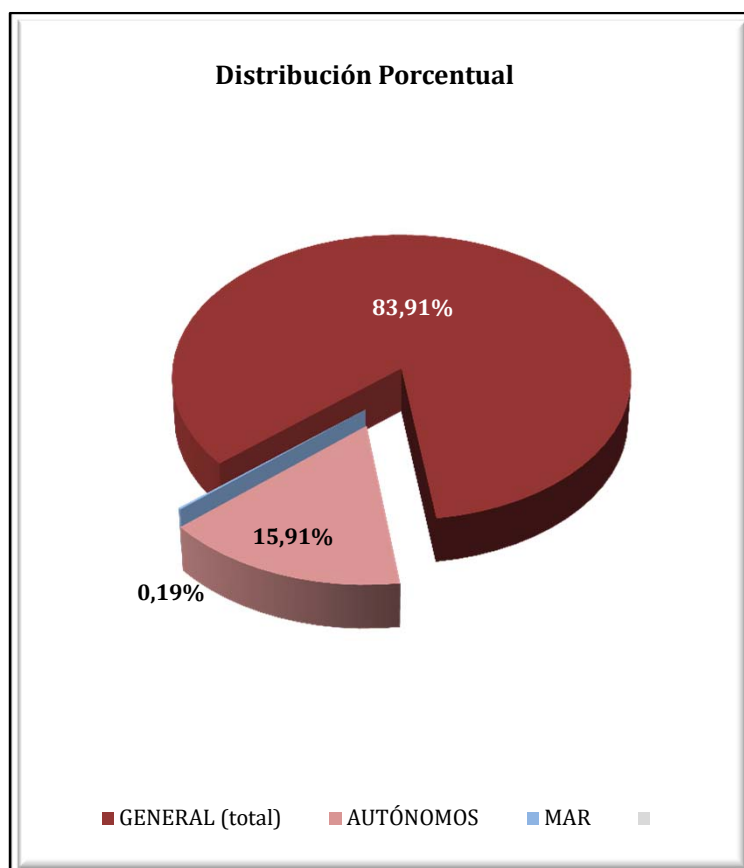

# CATALUÑA

## AFILIADOS EXTRANJEROS

### DISTRIBUCIÓN POR SECTORES DE ACTIVIDAD

Media abril 2017

SECTORES	REGIMEN GENERAL				REGIMEN ESP. TRAB. AUTÓNOMOS			
	UNIÓN EUROPEA	NO UNIÓN EUROPEA	TOTAL	% Reg. Gal.	UNIÓN EUROPEA	NO UNIÓN EUROPEA	TOTAL	% Reg. Auton.
Agricultura, Ganadería, Caza, Selvicultura y Pesca	1.498	2.128	3.626	1,03%	261	265	526	0,79%
Industrias Extractivas	121	60	182	0,05%	4	2	6	0,01%
Industria Manufacturera	11.773	20.845	32.619	9,26%	2.517	5.047	7.564	11,33%
Suministro de Energía Eléctrica, Gas, Vapor y Aire Acondicionado	42	61	103	0,03%	9	6	15	0,02%
Suministro de Agua, Actividades de Saneamiento, Gestión de Residuos y Descontaminación	277	1.324	1.601	0,45%	10	35	45	0,07%
Construcción	4.904	18.290	23.194	6,58%	2.291	3.380	5.671	8,49%
Comercio; Reparación vehículos motor y motocicletas	16.651	35.680	52.331	14,86%	4.369	12.604	16.973	25,42%
Transporte y Almacenamiento	7.303	6.138	13.442	3,82%	2.124	1.748	3.872	5,80%
Hostelería	16.727	46.583	63.310	17,97%	2.982	10.484	13.466	20,17%
Información y Comunicaciones	6.256	3.664	9.921	2,82%	1.147	815	1.962	2,94%
Actividades Financieras y de Seguros	902	708	1.610	0,46%	215	146	361	0,54%
Actividades Inmobiliarias	871	1.473	2.344	0,67%	465	219	684	1,02%
Actividades Profesionales Científicas y Técnicas	10.290	6.411	16.701	4,74%	3.334	1.142	4.477	6,70%
Actividades Administrativas y Servicios Auxiliares	13.085	25.546	38.631	10,97%	1.773	1.194	2.967	4,44%
Administración Pública y Defensa; Seguridad Social Obligatoria	933	2.732	3.666	1,04%	7	5	12	0,02%
Educación	8.118	4.178	12.296	3,49%	1.599	525	2.124	3,18%
Actividades Sanitarias y Servicios Centrales	4.074	10.658	14.731	4,18%	696	497	1.192	1,79%
Actividades Artísticas, Recreativas y de Entretenimiento	1.846	3.014	4.861	1,38%	705	401	1.106	1,66%
Otros Servicios	1.896	5.782	7.677	2,18%	1.022	2.708	3.730	5,59%
Actividades de los Hogares como Empleadores de Personal Doméstico y Productores de Bienes y Servicios para uso Propio	176	506	682	0,19%	8	4	12	0,02%
Actividades de Organizaciones y Organismo Extraterritoriales	71	76	147	0,04%	6	5	11	0,02%
S.E. Agrario	3.434	10.310	13.744	3,90%				
S.E. Hogar	3.379	31.475	34.853	9,89%				
<b>TOTAL</b>	<b>114.627</b>	<b>237.642</b>	<b>352.269</b>	<b>100,00%</b>	<b>25.545</b>	<b>41.230</b>	<b>66.775</b>	<b>100,00%</b>



## CATALUÑA

### AFILIADOS EXTRANJEROS

#### DISTRIBUCIÓN POR PAÍSES DE PROCEDENCIA

Media abril 2017

PAISES	TOTAL GENERAL	General	S.E. Agrario	S.E. Hogar	AUTÓNOMOS	MAR	CARBON	TOTAL
<b>UNIÓN EUROPEA</b>								
ALEMANIA	6.191	6.168	6	17	2.050	15		8.256
AUSTRIA	509	509			184	1		694
BELGICA	1.660	1.654	3	3	586	5		2.251
BULGARIA	4.542	4.118	149	275	771	6		5.319
CHIPRE	66	66			13			79
CROACIA	223	222	1		46	0		269
DINAMARCA	405	403		2	201			606
ESLOVAQUIA	627	606	11	10	68	2		697
ESLOVENIA	183	180	1	2	24			207
ESTONIA	144	139	1	4	21			166
FINLANDIA	380	378		2	72	1		453
FRANCIA	12.973	12.922	21	31	4.234	23		17.230
GRECIA	730	726		4	124			854
HUNGRIA	672	659	5	8	123			795
IRLANDA	1.028	1.027		1	278			1.306
ITALIA	23.874	23.735	13	126	5.283	35		29.193
LETONIA	318	303	7	8	40	1		359
LITUANIA	926	824	79	24	129	1		1.056
LUXEMBURGO	33	32		1	4			37
MALTA	41	37	4		7			48
PAISES BAJOS	3.013	2.987	2	23	1.180	9		4.201
POLONIA	4.535	4.328	110	97	729	4		5.268
PORTUGAL	6.239	6.069	55	114	823	2		7.063
REINO UNIDO	7.188	7.164	9	16	2.515	12		9.715
REPUBLICA CHECA	714	700	7	7	105	2		821
RUMANIA	36.250	30.700	2.950	2.600	5.645	55		41.950
SUECIA	1.162	1.157	1	4	291	2		1.455
<b>TOTAL UNIÓN EUROPEA</b>	<b>114.627</b>	<b>107.814</b>	<b>3.434</b>	<b>3.379</b>	<b>25.545</b>	<b>175</b>		<b>140.348</b>
<b>NO UNIÓN EUROPEA</b>								
MARRUECOS	48.006	40.874	4.407	2.725	4.445	282		52.733
CHINA	13.580	13.328	52	200	13.475			27.055
PAKISTAN	13.906	13.381	337	188	3.459			17.364
BOLIVIA	14.839	8.640	102	6.097	837	3		15.679
ECUADOR	12.011	10.176	426	1.409	902	8		12.921
COLOMBIA	9.704	8.750	142	812	868	8		10.579
HONDURAS	8.846	4.333	44	4.469	283	1		9.130
PERU	8.056	6.676	20	1.361	703	32		8.791
INDIA	6.725	6.368	238	120	2.046	1		8.772
SENEGAL	7.974	6.406	1.261	307	589	186		8.749
RESTO PAISES	93.995	76.926	3.280	13.789	13.626	97		107.718
<b>TOTAL UNIÓN EUROPEA</b>	<b>237.642</b>	<b>195.858</b>	<b>10.310</b>	<b>31.475</b>	<b>41.230</b>	<b>618</b>		<b>279.490</b>
<b>TOTAL EXTRANJEROS</b>	<b>352.269</b>	<b>303.672</b>	<b>13.744</b>	<b>34.853</b>	<b>66.775</b>	<b>793</b>		<b>419.838</b>

**COMUNIDAD VALENCIANA**  
**AFILIACIÓN DE EXTRANJEROS**  
**DISTRIBUCIÓN POR REGÍMENES**

Media abril 2017

REGÍMENES	GENERAL (Total)	General	S.E. Agrario	S.E. Hogar	AUTÓNOMOS	MAR	CARBÓN	TOTAL
DE LA UNIÓN EUROPEA	73.758	59.685	8.621	5.452	21.550	80	0	95.389
DE PAÍSES NO UNIÓN EUROPEA	76.576	52.551	15.071	8.954	17.806	331	0	94.713
<b>TOTAL EXTRANJEROS</b>	<b>150.334</b>	<b>112.236</b>	<b>23.692</b>	<b>14.405</b>	<b>39.357</b>	<b>411</b>	<b>0</b>	<b>190.102</b>

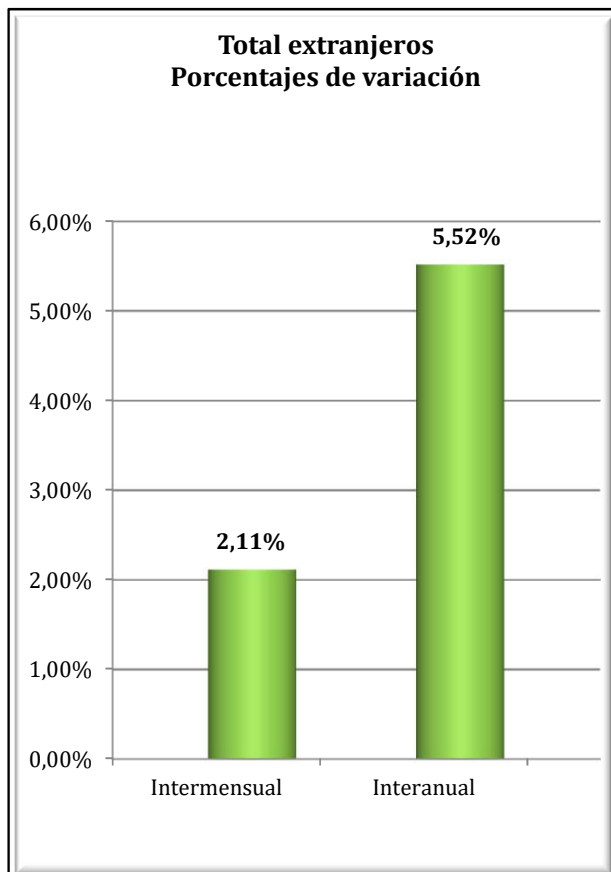
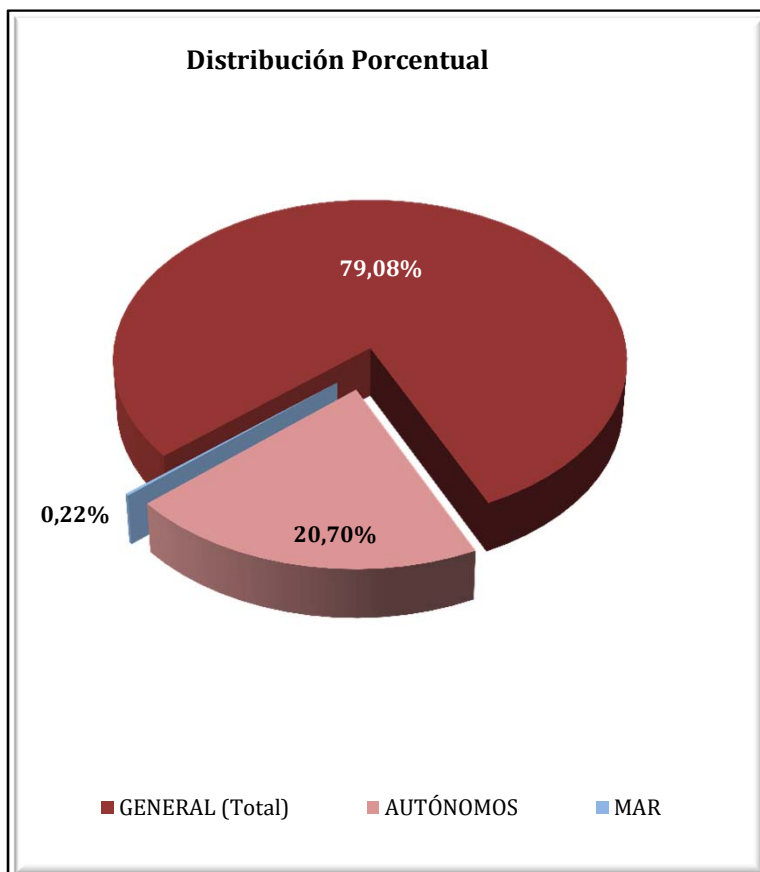

**COMUNIDAD VALENCIANA**  
**AFILIADOS EXTRANJEROS**

**DISTRIBUCIÓN POR SECTORES DE ACTIVIDAD**

Media abril 2017

SECTORES	REGIMEN GENERAL				REGIMEN ESP. TRAB. AUTÓNOMOS			
	UNIÓN EUROPEA	NO UNIÓN EUROPEA	TOTAL	% Reg. Gal.	UNIÓN EUROPEA	NO UNIÓN EUROPEA	TOTAL	% Reg. Auton.
Agricultura, Ganadería, Caza, Selvicultura y Pesca	355	292	647	0,43%	170	81	251	0,64%
Industrias Extractivas	48	28	76	0,05%	1	0	1	0,00%
Industria Manufacturera	6.163	5.103	11.265	7,49%	886	690	1.576	4,00%
Suministro de Energía Eléctrica, Gas, Vapor y Aire Acondicionado	34	10	43	0,03%	5	0	5	0,01%
Suministro de Agua, Actividades de Saneamiento, Gestión de Residuos y Descontaminación	299	273	572	0,38%	9	2	11	0,03%
Construcción	4.761	4.296	9.057	6,02%	3.062	1.199	4.262	10,83%
Comercio; Reparación vehículos motor y motocicletas	10.130	12.125	22.255	14,80%	4.349	7.558	11.907	30,25%
Transporte y Almacenamiento	4.929	1.711	6.640	4,42%	1.567	372	1.939	4,93%
Hostelería	15.814	16.763	32.577	21,67%	4.308	4.689	8.997	22,86%
Información y Comunicaciones	979	706	1.685	1,12%	577	343	920	2,34%
Actividades Financieras y de Seguros	474	123	596	0,40%	262	82	345	0,88%
Actividades Inmobiliarias	963	550	1.513	1,01%	1.013	276	1.288	3,27%
Actividades Profesionales Científicas y Técnicas	1.702	907	2.609	1,74%	1.275	342	1.617	4,11%
Actividades Administrativas y Servicios Auxiliares	4.085	3.655	7.740	5,15%	1.394	525	1.919	4,88%
Administración Pública y Defensa; Seguridad Social Obligatoria	452	545	997	0,66%	5	0	5	0,01%
Educación	3.629	1.166	4.795	3,19%	718	182	900	2,29%
Actividades Sanitarias y Servicios Centrales	2.159	1.832	3.992	2,66%	527	245	772	1,96%
Actividades Artísticas, Recreativas y de Entretenimiento	1.239	945	2.184	1,45%	347	153	500	1,27%
Otros Servicios	1.175	1.356	2.530	1,68%	1.070	1.062	2.133	5,42%
Actividades de los Hogares como Empleadores de Personal Doméstico y Productores de Bienes y Servicios para uso Propio	274	150	425	0,28%	3	3	6	0,01%
Actividades de Organizaciones y Organismo Extraterritoriales	21	16	37	0,02%	2	1	3	0,01%
S.E. Agrario	8.621	15.071	23.692	15,76%				
S.E. Hogar	5.452	8.954	14.405	9,58%				
<b>TOTAL</b>	<b>73.758</b>	<b>76.576</b>	<b>150.334</b>	<b>100,00%</b>	<b>21.550</b>	<b>17.806</b>	<b>39.357</b>	<b>100,00%</b>

## COMUNIDAD VALENCIANA

### AFILIADOS EXTRANJEROS

#### DISTRIBUCIÓN POR PAÍSES DE PROCEDENCIA

Media abril 2017

PAISES	TOTAL GENERAL	General	S.E. Agrario	S.E. Hogar	AUTÓNOMOS	MAR	CARBON	TOTAL
<b>UNIÓN EUROPEA</b>								
ALEMANIA	2.276	2.231	5	40	1.795	4		4.074
AUSTRIA	111	110	1		106	1		218
BELGICA	884	879	1	4	857	2		1.742
BULGARIA	8.165	6.119	1.467	578	1.305	2		9.472
CHIPRE	6	6			1			8
CROACIA	63	61	1	1	28			91
DINAMARCA	115	115			96	1		212
ESLOVAQUIA	306	277	15	15	75			382
ESLOVENIA	48	46	1	1	11			59
ESTONIA	66	63	2	1	22			88
FINLANDIA	103	102		1	93			196
FRANCIA	2.952	2.906	14	32	1.580	8		4.540
GRECIA	115	114		1	39	2		157
HUNGRIA	351	335	9	7	160	3		513
IRLANDA	502	501		1	225	1		728
ITALIA	6.253	6.147	28	78	2.598	19		8.870
LETONIA	287	215	62	10	73	1		361
LITUANIA	1.906	1.258	593	55	247	2		2.156
LUXEMBURGO	3	3			5			8
MALTA	2	1	1		3			5
PAISES BAJOS	1.308	1.293	3	12	1.338	1		2.647
POLONIA	1.804	1.585	133	86	467	4		2.274
PORTUGAL	1.470	1.394	33	44	336	7		1.813
REINO UNIDO	7.229	7.176	11	42	4.562	1		11.792
REPUBLICA CHECA	321	292	19	10	79			400
RUMANIA	36.709	26.057	6.222	4.430	5.088	21		41.817
SUECIA	403	400		3	362	1		766
<b>TOTAL UNIÓN EUROPEA</b>	<b>73.758</b>	<b>59.685</b>	<b>8.621</b>	<b>5.452</b>	<b>21.550</b>	<b>80</b>		<b>95.389</b>
<b>NO UNIÓN EUROPEA</b>								
MARRUECOS	16.552	8.954	6.925	673	2.264	185		19.001
CHINA	4.734	4.692	2	40	5.748	1		10.482
ECUADOR	6.353	3.963	1.676	714	494	3		6.851
UCRANIA	5.586	4.382	390	813	775	8		6.369
COLOMBIA	5.191	4.367	157	667	719	4		5.914
PAKISTAN	3.919	2.361	1.531	26	952			4.871
BOLIVIA	4.220	1.931	513	1.777	252	5		4.477
ARGENTINA	2.853	2.574	26	253	732	5		3.590
FEDERACION DE RUSIA	2.302	2.014	56	232	746	1		3.048
ARGELIA	2.321	1.530	707	84	521	12		2.854
RESTO PAISES	22.545	15.782	3.088	3.675	4.605	108		27.258
<b>TOTAL NO UNIÓN EUROPEA</b>	<b>76.576</b>	<b>52.551</b>	<b>15.071</b>	<b>8.954</b>	<b>17.806</b>	<b>331</b>		<b>94.713</b>
<b>TOTAL EXTRANJEROS</b>	<b>150.334</b>	<b>112.236</b>	<b>23.692</b>	<b>14.405</b>	<b>39.357</b>	<b>411</b>		<b>190.102</b>

**EXTREMADURA**  
**AFILIACIÓN DE EXTRANJEROS**  
**DISTRIBUCIÓN POR REGÍMENES**

Media abril 2017

REGÍMENES	GENERAL	General (1)	S.E. Agrario	S.E. Hogar	AUTÓNOMOS	MAR	CARBÓN	TOTAL
DE LA UNIÓN EUROPEA	4.336	2.556	1.523	257	797	0	0	5.133
DE PAÍSES NO UNIÓN EUROPEA	4.630	2.185	1.848	596	1.182	0	0	5.812
<b>TOTAL EXTRANJEROS</b>	<b>8.965</b>	<b>4.741</b>	<b>3.371</b>	<b>853</b>	<b>1.979</b>	<b>0</b>	<b>0</b>	<b>10.945</b>

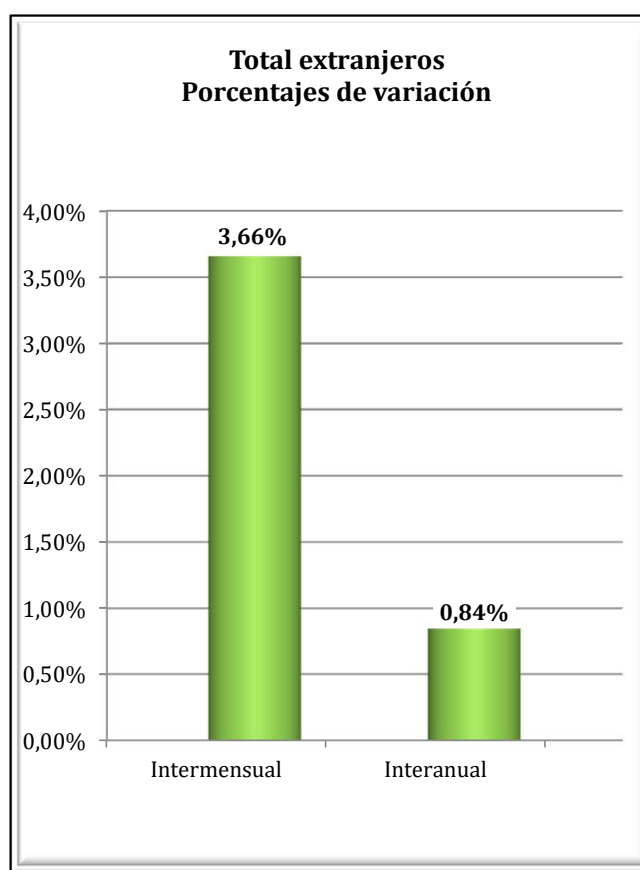
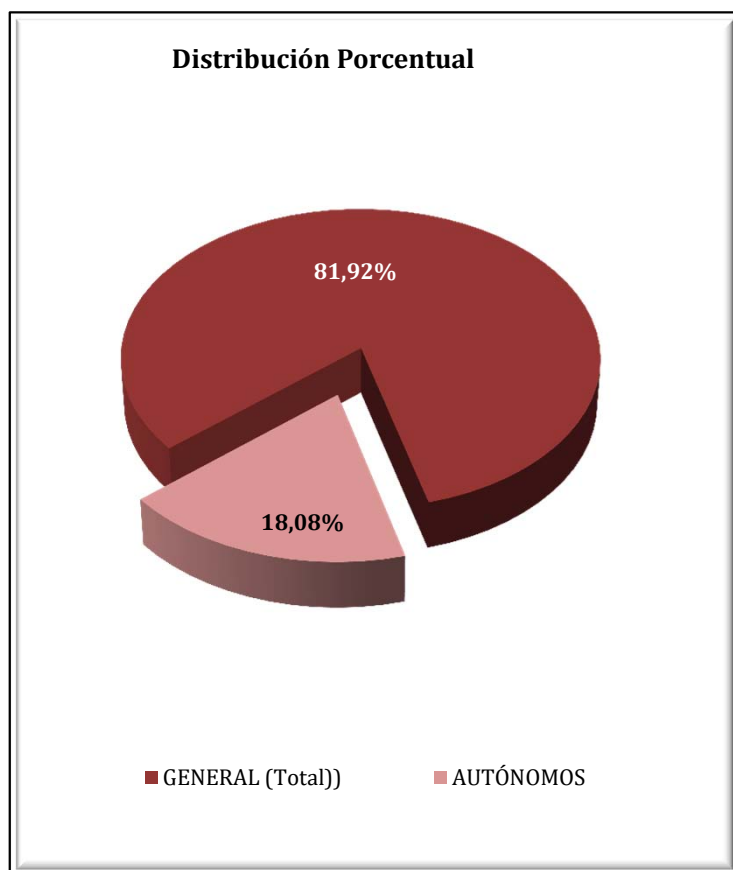

**EXTREMADURA**  
**AFILIADOS EXTRANJEROS**  
**DISTRIBUCIÓN POR SECTORES DE ACTIVIDAD**

Media abril 2017

SECTORES	REGIMEN GENERAL				REGIMEN ESP. TRAB. AUTÓNOMOS			
	UNIÓN EUROPEA	NO UNIÓN EUROPEA	TOTAL	% Reg. Gral.	UNIÓN EUROPEA	NO UNIÓN EUROPEA	TOTAL	% Reg. Auton.
Agricultura, Ganadería, Caza, Selvicultura y Pesca	58	31	89	1,00%	29	3	32	1,62%
Industrias Extractivas	3	11	14	0,16%	1	0	1	0,05%
Industria Manufacturera	255	150	405	4,51%	50	35	85	4,28%
Suministro de Energía Eléctrica, Gas, Vapor y Aire Acondicionado	2	1	3	0,03%	1	0	1	0,05%
Suministro de Agua, Actividades de Saneamiento, Gestión de Residuos y Descontaminación	11	13	24	0,27%	0	0	0	0,00%
Construcción	108	140	248	2,77%	61	28	89	4,49%
Comercio; Reparación vehículos motor y motocicletas	319	401	719	8,02%	204	674	878	44,37%
Transporte y Almacenamiento	501	35	536	5,98%	13	1	14	0,69%
Hostelería	472	528	1.000	11,15%	193	218	412	20,80%
Información y Comunicaciones	15	9	24	0,26%	15	13	28	1,43%
Actividades Financieras y de Seguros	5	0	5	0,06%	4	6	10	0,51%
Actividades Inmobiliarias	8	4	12	0,13%	2	2	4	0,20%
Actividades Profesionales Científicas y Técnicas	67	24	91	1,02%	54	11	65	3,27%
Actividades Administrativas y Servicios Auxiliares	81	73	154	1,72%	23	9	32	1,64%
Administración Pública y Defensa; Seguridad Social Obligatoria	129	133	262	2,92%	0	0	0	0,00%
Educación	169	63	231	2,58%	72	15	87	4,39%
Actividades Sanitarias y Servicios Centrales	240	462	701	7,82%	15	31	46	2,32%
Actividades Artísticas, Recreativas y de Entretenimiento	67	44	111	1,24%	17	6	23	1,16%
Otros Servicios	45	61	106	1,18%	43	130	173	8,72%
Actividades de los Hogares como Empleadores de Personal Doméstico y Productores de Bienes y Servicios para uso Propio	2	3	5	0,06%	0	0	0	0,00%
Actividades de Organizaciones y Organismo Extraterritoriales	0	0	0	0,00%	0	0	0	0,00%
S.E. Agrario	1.523	1.848	3.371	37,60%				
S.E. Hogar	257	596	853	9,51%				
<b>TOTAL</b>	<b>4.336</b>	<b>4.630</b>	<b>8.965</b>	<b>100,00%</b>	<b>797</b>	<b>1.182</b>	<b>1.979</b>	<b>100,00%</b>

**EXTREMADURA**  
**AFILIADOS EXTRANJEROS**

**DISTRIBUCIÓN POR PAÍSES DE PROCEDENCIA**

Media abril 2017

PAISES	TOTAL GENERAL	General	S.E. Agrario	S.E. Hogar	AUTÓNOMOS	MAR	CARBON	TOTAL
<b>UNIÓN EUROPEA</b>								
ALEMANIA	44	40	2	2	28			72
AUSTRIA	6	6						6
BELGICA	14	13	1		4			18
BULGARIA	114	58	42	14	11			125
CHIPRE								
CROACIA	4	4						4
DINAMARCA	2	2			5			7
ESLOVAQUIA	10	9		1	1			11
ESLOVENIA	4	4			1			5
ESTONIA								
FINLANDIA	2	2						2
FRANCIA	77	70	7	1	56			133
GRECIA	4	3	0		2			6
HUNGRIA	5	4	1		4			8
IRLANDA	15	15			10			25
ITALIA	132	119	7	6	63			195
LETONIA	2	2			2			4
LITUANIA	9	6	3		4			13
LUXEMBURGO					1			1
MALTA	1	1						1
PAISES BAJOS	15	13	2		22			37
POLONIA	92	70	20	2	13			105
PORTUGAL	1.214	1.035	109	70	344			1.558
REINO UNIDO	86	84	2		65			151
REPUBLICA CHECA	8	2	5	1	1			9
RUMANIA	2.471	990	1.321	160	159			2.630
SUECIA	6,61	6,61			1			8
<b>TOTAL UNIÓN EUROPEA</b>	<b>4.336</b>	<b>2.556</b>	<b>1.523</b>	<b>257</b>	<b>797</b>			<b>5.133</b>
<b>NO UNIÓN EUROPEA</b>								
MARRUECOS	2.053	397	1.588	69	223			2.277
CHINA	319	318		1	488			807
BRASIL	223	155	17	51	75			298
COLOMBIA	226	157	30	39	33			259
BOLIVIA	162	76	26	60	14			176
PERU	132	97	7	28	30			162
ECUADOR	132	94	13	26	14			147
HONDURAS	139	60	1	78	4			143
ARGENTINA	107	97	6	4	31			138
NICARAGUA	120	47	7	66	4			124
RESTO PAISES	1.016	687	154	175	265			1.281
<b>TOTAL NO UNIÓN EUROPEA</b>	<b>4.630</b>	<b>2.185</b>	<b>1.848</b>	<b>596</b>	<b>1.182</b>			<b>5.812</b>
<b>TOTAL EXTRANJEROS</b>	<b>8.965</b>	<b>4.741</b>	<b>3.371</b>	<b>853</b>	<b>1.979</b>			<b>10.945</b>

## GALICIA

### AFILIACIÓN DE EXTRANJEROS

#### DISTRIBUCIÓN POR REGÍMENES

Media abril 2017

REGÍMENES	GENERAL (Total)	General	S.E. Agrario	S.E. Hogar	AUTÓNOMOS	MAR	CARBÓN	TOTAL
DE LA UNIÓN EUROPEA	11.116	9.930	612	574	2.605	205	0	13.925
DE PAÍSES NO UNIÓN EUROPEA	12.468	9.396	515	2.557	3.177	1.103	0	16.748
<b>TOTAL EXTRANJEROS</b>	<b>23.584</b>	<b>19.326</b>	<b>1.127</b>	<b>3.131</b>	<b>5.781</b>	<b>1.308</b>	<b>0</b>	<b>30.674</b>

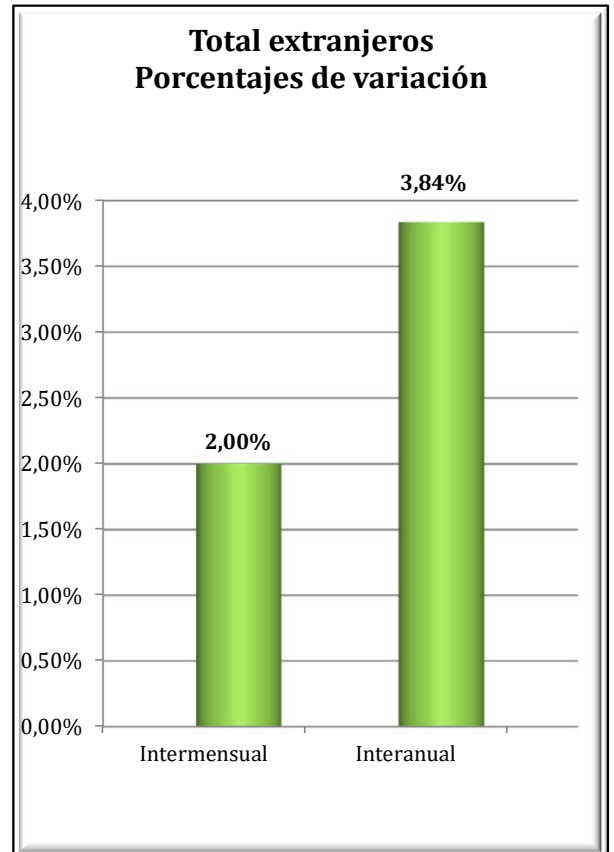
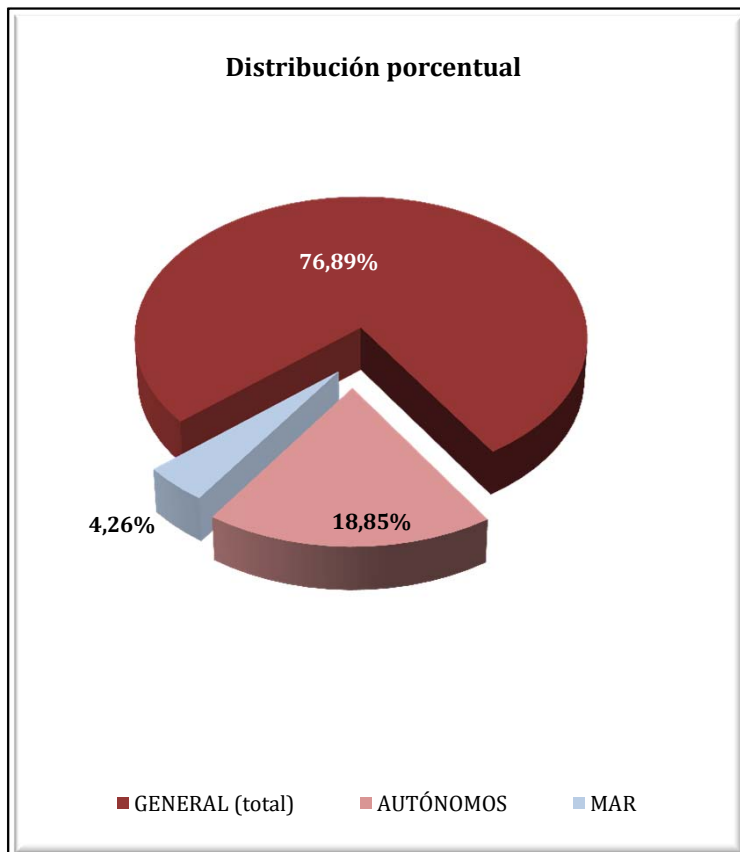



**GALICIA**  
**AFILIADOS EXTRANJEROS**  
**DISTRIBUCIÓN POR SECTORES DE ACTIVIDAD**

Media abril 2017

SECTORES	REGIMEN GENERAL				REGIMEN ESP. TRAB. AUTÓNOMOS			
	UNIÓN EUROPEA	NO UNIÓN EUROPEA	TOTAL	% Reg. Gral.	UNIÓN EUROPEA	NO UNIÓN EUROPEA	TOTAL	% Reg. Auton.
Agricultura, Ganadería, Caza, Selvicultura y Pesca	372	156	529	2,24%	209	78	288	4,98%
Industrias Extractivas	45	5	50	0,21%	1	1	2	0,03%
Industria Manufacturera	1.542	919	2.461	10,43%	168	135	304	5,25%
Suministro de Energía Eléctrica, Gas, Vapor y Aire Acondicionado	5	2	7	0,03%	1	0	1	0,02%
Suministro de Agua, Actividades de Saneamiento, Gestión de Residuos y Descontaminación	24	29	53	0,22%	0	1	1	0,02%
Construcción	1.478	577	2.055	8,71%	340	179	520	8,99%
Comercio; Reparación vehículos motor y motocicletas	1.145	1.411	2.556	10,84%	631	1.380	2.011	34,79%
Transporte y Almacenamiento	1.270	378	1.648	6,99%	59	50	108	1,87%
Hostelería	1.428	3.201	4.629	19,63%	419	707	1.126	19,48%
Información y Comunicaciones	159	107	266	1,13%	34	37	71	1,22%
Actividades Financieras y de Seguros	28	26	54	0,23%	23	15	38	0,66%
Actividades Inmobiliarias	15	17	32	0,14%	7	6	13	0,22%
Actividades Profesionales Científicas y Técnicas	369	204	574	2,43%	140	61	201	3,47%
Actividades Administrativas y Servicios Auxiliares	433	760	1.193	5,06%	155	83	238	4,11%
Administración Pública y Defensa; Seguridad Social Obligatoria	145	184	330	1,40%	0	0	0	0,00%
Educación	754	341	1.094	4,64%	230	76	306	5,30%
Actividades Sanitarias y Servicios Centrales	376	561	937	3,97%	49	66	115	1,99%
Actividades Artísticas, Recreativas y de Entretenimiento	201	251	452	1,91%	48	35	83	1,44%
Otros Servicios	128	256	384	1,63%	89	265	354	6,12%
Actividades de los Hogares como Empleadores de Personal Doméstico y Productores de Bienes y Servicios para uso Propio	9	10	19	0,08%	1	0	1	0,02%
Actividades de Organizaciones y Organismo Extraterritoriales	4	0	4	0,02%	0	1	1	0,02%
S.E. Agrario	612	515	1.127	4,78%				
S.E. Hogar	574	2.557	3.131	13,28%				
<b>TOTAL</b>	<b>11.116</b>	<b>12.468</b>	<b>23.584</b>	<b>100,00%</b>	<b>2.605</b>	<b>3.177</b>	<b>5.781</b>	<b>100,00%</b>

## GALICIA

### AFILIADOS EXTRANJEROS

#### DISTRIBUCIÓN POR RÉGIMENES Y PAÍSES DE PROCEDENCIA

Media abril 2017

PAISES	TOTAL GENERAL	General	S.E. Agrario	S.E. Hogar	AUTÓNOMOS	MAR	CARBON	TOTAL
<b>UNIÓN EUROPEA</b>								
ALEMANIA	224	221		4	116	2		342
AUSTRIA	17	16		1	6	1		24
BELGICA	38	37		1	20			58
BULGARIA	320	280	10	29	44			364
CHIPRE								
CROACIA	11	10		1	2			13
DINAMARCA	20	20			5			25
ESLOVAQUIA	25	25			4			29
ESLOVENIA	12	12			6			18
ESTONIA	7	7			2			9
FINLANDIA	13	13			2	1		16
FRANCIA	463	451	3	8	133	4		599
GRECIA	18	18			6			24
HUNGRIA	37	35		2	8			45
IRLANDA	70	70			41			111
ITALIA	933	898	2	33	324	4		1.260
LETONIA	12	11		1	1	4		17
LITUANIA	56	55		1	6	2		64
LUXEMBURGO								
MALTA	3	3						3
PAISES BAJOS	54	52		2	38	1		93
POLONIA	206	191	1	14	27	4		237
PORTUGAL	5.739	5.315	172	252	1.165	168		7.071
REINO UNIDO	458	451	1	6	227	1		685
REPUBLICA CHECA	31	29		2	5			36
RUMANIA	2.322	1.682	423	218	410	14		2.747
SUECIA	28	28			8			36
<b>TOTAL UNIÓN EUROPEA</b>	<b>11.116</b>	<b>9.930</b>	<b>612</b>	<b>574</b>	<b>2.605</b>	<b>205</b>		<b>13.925</b>
<b>NO UNIÓN EUROPEA</b>								
BRASIL	1.470	1.066	19	386	370	3		1.843
MARRUECOS	1.313	894	240	179	197	166		1.676
CHINA	514	507		7	949			1.463
COLOMBIA	1.180	936	32	212	155	3		1.338
VENEZUELA	851	705	5	140	188	1		1.040
DOMINICANA (REPUBLICA)	832	594	14	223	139	1		973
SENEGAL	500	413	43	44	87	278		865
PERU	577	352	27	199	99	106		782
ARGENTINA	589	502	3	84	173	2		765
URUGUAY	575	461	7	107	110	4		689
RESTO PAISES	4.066	2.966	125	976	709	540		5.315
<b>TOTAL NO UE</b>	<b>12.468</b>	<b>9.396</b>	<b>515</b>	<b>2.557</b>	<b>3.177</b>	<b>1.103</b>		<b>16.748</b>
<b>TOTAL EXTRANJEROS</b>	<b>23.584</b>	<b>19.326</b>	<b>1.127</b>	<b>3.131</b>	<b>5.781</b>	<b>1.308</b>		<b>30.674</b>

## MADRID

### AFILIACIÓN DE EXTRANJEROS

#### DISTRIBUCIÓN POR REGÍMENES

Media abril 2017

REGÍMENES	GENERAL (Total)	General	S.E. Agrario	S.E. Hogar	AUTÓNOMOS	MAR	CARBÓN	TOTAL
DE LA UNIÓN EUROPEA	131.844	108.588	380	22.877	18.995	41	0	150.880
DE PAÍSES NO UNIÓN EUROPEA	180.835	136.883	531	43.420	28.020	18	0	208.872
<b>TOTAL EXTRANJEROS</b>	<b>312.678</b>	<b>245.471</b>	<b>911</b>	<b>66.297</b>	<b>47.014</b>	<b>59</b>	<b>0</b>	<b>359.752</b>

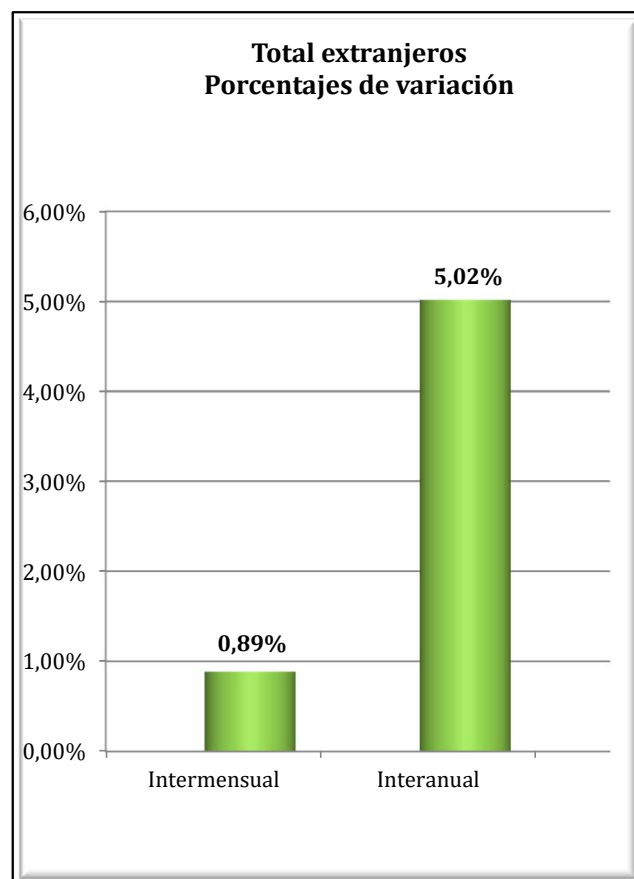
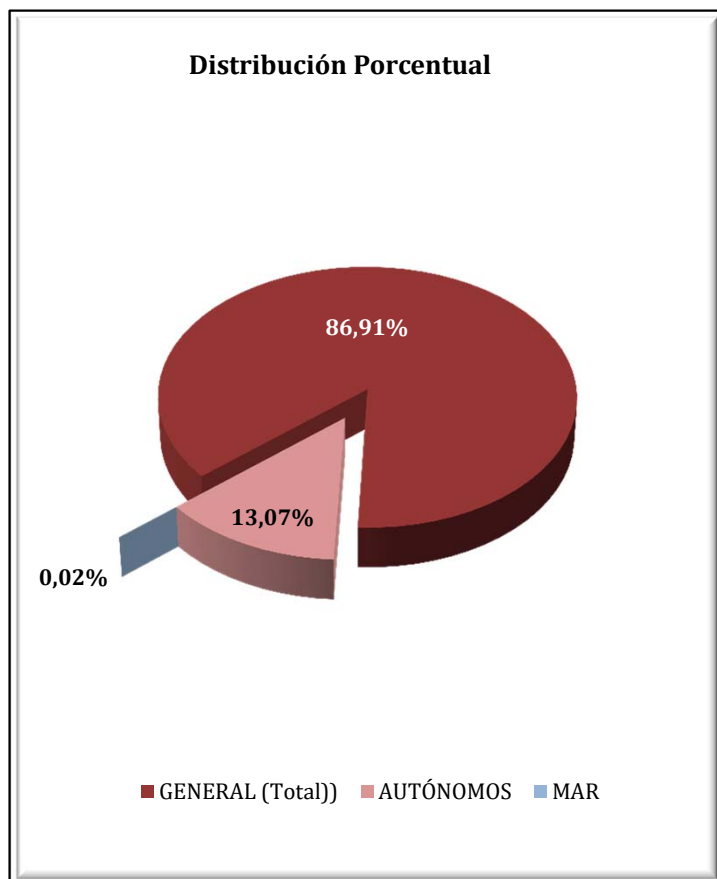

**MADRID**  
**AFILIADOS EXTRANJEROS**  
**DISTRIBUCIÓN POR SECTORES DE ACTIVIDAD**

Media abril 2017

SECTORES	REGIMEN GENERAL				REGIMEN ESP. TRAB. AUTÓNOMOS			
	UNIÓN EUROPEA	NO UNIÓN EUROPEA	TOTAL	% Reg. Gral.	UNIÓN EUROPEA	NO UNIÓN EUROPEA	TOTAL	% Reg. Auton.
Agricultura, Ganadería, Caza, Selvicultura y Pesca	178	202	380	0,12%	40	38	78	0,17%
Industrias Extractivas	165	118	284	0,09%	3	0	3	0,01%
Industria Manufacturera	7.596	5.981	13.577	4,34%	591	649	1.240	2,64%
Suministro de Energía Eléctrica, Gas, Vapor y Aire Acondicionado	76	45	121	0,04%	3	3	6	0,01%
Suministro de Agua, Actividades de Saneamiento, Gestión de Residuos y Descontaminación	330	441	771	0,25%	9	7	16	0,03%
Construcción	14.051	11.777	25.828	8,26%	4.932	1.956	6.888	14,65%
Comercio; Reparación vehículos motor y motocicletas	16.188	24.936	41.124	13,15%	2.776	13.063	15.839	33,69%
Transporte y Almacenamiento	5.948	4.776	10.724	3,43%	1.055	971	2.026	4,31%
Hostelería	14.346	33.444	47.789	15,28%	1.917	3.845	5.762	12,26%
Información y Comunicaciones	5.598	4.767	10.365	3,31%	797	655	1.452	3,09%
Actividades Financieras y de Seguros	2.520	1.268	3.788	1,21%	207	152	359	0,76%
Actividades Inmobiliarias	1.109	1.297	2.407	0,77%	184	207	391	0,83%
Actividades Profesionales Científicas y Técnicas	8.768	6.345	15.113	4,83%	2.061	1.133	3.194	6,79%
Actividades Administrativas y Servicios Auxiliares	13.565	19.415	32.980	10,55%	1.323	1.140	2.463	5,24%
Administración Pública y Defensa; Seguridad Social Obligatoria	603	1.195	1.797	0,57%	2	4	6	0,01%
Educación	8.201	5.032	13.233	4,23%	1.501	628	2.129	4,53%
Actividades Sanitarias y Servicios Centrales	3.955	7.791	11.746	3,76%	439	600	1.038	2,21%
Actividades Artísticas, Recreativas y de Entretenimiento	1.900	2.036	3.935	1,26%	402	335	737	1,57%
Otros Servicios	2.563	4.916	7.480	2,39%	745	2.627	3.373	7,17%
Actividades de los Hogares como Empleadores de Personal Doméstico y Productores de Bienes y Servicios para uso Propio	714	795	1.508	0,48%	5	5	10	0,02%
Actividades de Organizaciones y Organismo Extraterritoriales	215	306	521	0,17%	2	2	4	0,01%
S.E. Agrario	380	531	911	0,29%				
S.E. Hogar	22.877	43.420	66.297	21,20%				
<b>TOTAL</b>	<b>131.844</b>	<b>180.835</b>	<b>312.678</b>	<b>100,00%</b>	<b>18.995</b>	<b>28.020</b>	<b>47.014</b>	<b>100,00%</b>

**MADRID**  
**AFILIADOS EXTRANJEROS**

**DISTRIBUCIÓN POR PAÍSES DE PROCEDENCIA**

Media abril 2017

PAISES	TOTAL GENERAL	General	S.E. Agrario	S.E. Hogar	AUTÓNOMOS	MAR	CARBON	TOTAL
<b>UNIÓN EUROPEA</b>								
ALEMANIA	3.237	3.223		14	804			4.041
AUSTRIA	279	279			82			361
BELGICA	740	735		5	202	3		945
BULGARIA	10.064	7.857	21	2.186	1.166	3		11.233
CHIPRE	39	37		2	5			44
CROACIA	132	129		3	26	1		159
DINAMARCA	216	211		5	65			281
ESLOVAQUIA	188	182		6	23	1		212
ESLOVENIA	94	93		1	15			110
ESTONIA	61	61			7			68
FINLANDIA	234	234		0	48			282
FRANCIA	6.664	6.644	2	19	1.348	1		8.013
GRECIA	433	426		7	99			532
HUNGRIA	392	371		21	63			455
IRLANDA	1.054	1.054			283			1.337
ITALIA	12.396	12.292	3	101	2.652	7		15.055
LETONIA	92	89		3	12			104
LITUANIA	255	250	1	4	28			282
LUXEMBURGO	14	14			4			18
MALTA	19	19			5			24
PAISES BAJOS	1.173	1.151		22	320	3		1.496
POLONIA	7.075	5.408	8	1.659	950	2		8.028
PORTUGAL	7.900	7.427	10	463	1.138	12		9.050
REINO UNIDO	5.358	5.353		5	1.600	1		6.959
REPUBLICA CHECA	255	247		8	37	1		293
RUMANIA	73.009	54.334	335	18.341	7.868	6		80.883
SUECIA	470	468		2	145	1		617
<b>TOTAL UNIÓN EUROPEA</b>	<b>131.844</b>	<b>108.588</b>	<b>380</b>	<b>22.877</b>	<b>18.995</b>	<b>41</b>		<b>150.880</b>
<b>NO UNIÓN EUROPEA</b>								
CHINA	13.416	13.275	1	140	12.268			25.684
MARRUECOS	19.553	16.919	315	2.319	1.820	2		21.375
ECUADOR	18.273	15.181	52	3.041	1.206			19.479
COLOMBIA	13.031	11.303	7	1.721	1.333			14.364
PARAGUAY	12.740	4.956	15	7.770	443			13.184
PERU	11.552	9.303	4	2.245	788			12.340
BOLIVIA	10.845	5.874	20	4.951	506			11.352
UCRANIA	9.818	5.843	7	3.968	535	2		10.356
DOMINICANA (REPUBLICA)	8.788	6.820	1	1.967	782			9.569
FILIPINAS	8.628	4.070	5	4.553	93			8.720
RESTO PAISES	54.190	43.340	104	10.746	8.245	14		62.449
<b>TOTAL NO UE</b>	<b>180.835</b>	<b>136.883</b>	<b>531</b>	<b>43.420</b>	<b>28.020</b>	<b>18</b>		<b>208.872</b>
<b>TOTAL EXTRANJEROS</b>	<b>312.678</b>	<b>245.471</b>	<b>911</b>	<b>66.297</b>	<b>47.014</b>	<b>59</b>		<b>359.752</b>

## MURCIA

### AFILIACIÓN DE EXTRANJEROS

#### DISTRIBUCIÓN POR REGÍMENES

Media abril 2017

REGÍMENES	GENERAL (Total)	General	S.E. Agrario	S.E. Hogar	AUTÓNOMOS	MAR	CARBÓN	TOTAL
DE LA UNIÓN EUROPEA	13.108	9.276	3.259	573	2.644	9	0	15.761
DE PAÍSES NO UNIÓN EUROPEA	67.365	17.710	45.003	4.652	4.378	135	0	71.879
<b>TOTAL EXTRANJEROS</b>	<b>80.473</b>	<b>26.986</b>	<b>48.262</b>	<b>5.226</b>	<b>7.022</b>	<b>145</b>	<b>0</b>	<b>87.640</b>

Distribución Porcentual

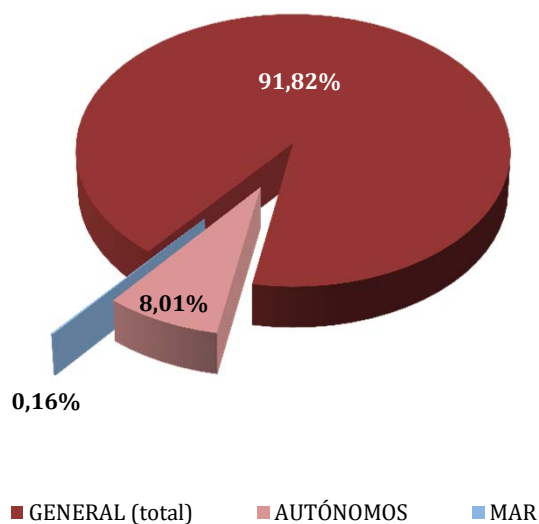

Total extranjeros  
Porcentajes de variación

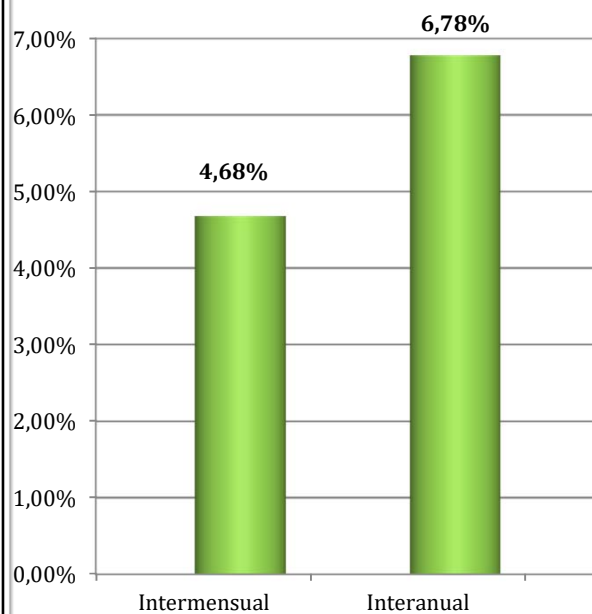

**REGIÓN DE MURCIA**  
**AFILIADOS EXTRANJEROS**

**DISTRIBUCIÓN POR SECTORES DE ACTIVIDAD**

Media abril 2017

SECTORES	REGIMEN GENERAL				REGIMEN ESP. TRAB. AUTÓNOMOS			
	UNIÓN EUROPEA	NO UNIÓN EUROPEA	TOTAL	% Reg. Gral.	UNIÓN EUROPEA	NO UNIÓN EUROPEA	TOTAL	% Reg. Auton.
Agricultura, Ganadería, Caza, Selvicultura y Pesca	216	717	933	1,16%	46	107	154	2,19%
Industrias Extractivas	4	17	21	0,03%	0	0	0	0,00%
Industria Manufacturera	1.009	2.970	3.980	4,95%	97	121	218	3,10%
Suministro de Energía Eléctrica, Gas, Vapor y Aire Acondicionado	5	6	12	0,01%	1	1	2	0,03%
Suministro de Agua, Actividades de Saneamiento, Gestión de Residuos y Descontaminación	9	42	51	0,06%	0	4	4	0,06%
Construcción	486	1.541	2.027	2,52%	335	278	612	8,72%
Comercio; Reparación vehículos motor y motocicletas	1.625	4.504	6.128	7,62%	562	2.288	2.850	40,58%
Transporte y Almacenamiento	1.985	1.067	3.053	3,79%	196	106	302	4,30%
Hostelería	1.617	3.685	5.302	6,59%	460	807	1.267	18,05%
Información y Comunicaciones	90	116	206	0,26%	60	94	153	2,18%
Actividades Financieras y de Seguros	44	35	80	0,10%	18	16	34	0,48%
Actividades Inmobiliarias	79	50	129	0,16%	134	18	152	2,16%
Actividades Profesionales Científicas y Técnicas	139	188	327	0,41%	139	65	204	2,90%
Actividades Administrativas y Servicios Auxiliares	610	1.399	2.009	2,50%	213	104	317	4,51%
Administración Pública y Defensa; Seguridad Social Obligatoria	40	127	166	0,21%	0	0	0	0,00%
Educación	809	190	999	1,24%	166	33	199	2,84%
Actividades Sanitarias y Servicios Centrales	204	468	673	0,84%	47	53	100	1,42%
Actividades Artísticas, Recreativas y de Entretenimiento	163	244	407	0,51%	34	30	65	0,92%
Otros Servicios	129	293	421	0,52%	133	251	384	5,47%
Actividades de los Hogares como Empleadores de Personal Doméstico y Productores de Bienes y Servicios para uso Propio	12	48	60	0,07%	3	1	4	0,06%
Actividades de Organizaciones y Organismo Extraterritoriales	1	2	3	0,00%	0	1	1	0,02%
S.E. Agrario	3.259	45.003	48.262	59,97%				
S.E. Hogar	573	4.652	5.226	6,49%				
<b>TOTAL</b>	<b>13.108</b>	<b>67.365</b>	<b>80.473</b>	<b>100,00%</b>	<b>2.644</b>	<b>4.378</b>	<b>7.022</b>	<b>100,00%</b>

**REGIÓN DE MURCIA**  
**AFILIADOS EXTRANJEROS**

**DISTRIBUCIÓN POR PAÍSES DE PROCEDENCIA**

Media abril 2017

PAISES	TOTAL GENERAL	General	S.E. Agrario	S.E. Hogar	AUTÓNOMOS	MAR	CARBON	TOTAL
<b>UNIÓN EUROPEA</b>								
ALEMANIA	271	260	7	4	141			412
AUSTRIA	18	17	1		7			25
BELGICA	70	68	1		80			150
BULGARIA	2.544	1.813	579	153	136	3		2.683
CHIPRE					1			1
CROACIA	6	6			2			8
DINAMARCA	12	11	1		10			22
ESLOVAQUIA	44	44			3			47
ESLOVENIA	8	8			2			10
ESTONIA	6	5	1					6
FINLANDIA	16	14	2		7			23
FRANCIA	499	454	41	4	214	1		714
GRECIA	12	11	0		4			16
HUNGRÍA	52	44	6	2	16			68
IRLANDA	63	62	1		46	0		109
ITALIA	688	658	19	11	237	2		926
LETONIA	37	28	5	4	5			42
LITUANIA	444	313	102	29	45			489
LUXEMBURGO	2	1		1				2
MALTA	4	1	3					4
PAISES BAJOS	108	99	8	1	79			187
POLONIA	499	350	141	8	63			562
PORTUGAL	578	533	41	4	97			675
REINO UNIDO	1.346	1.311	29	7	894	2		2.243
REPUBLICA CHECA	30	25	5		7			37
RUMANIA	5.724	3.114	2.266	345	512	1		6.237
SUECIA	27	26		1	36			63
<b>TOTAL UNIÓN EUROPEA/</b>	<b>13.108</b>	<b>9.276</b>	<b>3.259</b>	<b>573</b>	<b>2.644</b>	<b>9</b>		<b>15.761</b>
<b>NO UNIÓN EUROPEA</b>								
MARRUECOS	33.404	5.535	27.247	623	1.175	65		34.645
ECUADOR	11.742	3.312	7.858	571	369	1		12.111
BOLIVIA	4.545	1.259	2.245	1.041	158			4.703
UCRANIA	2.985	1.497	270	1.218	206	1		3.192
CHINA	647	639	2	6	1.269			1.916
SENEGAL	1.610	352	1.219	39	47	43		1.700
COLOMBIA	1.279	889	249	141	134			1.414
MALI	1.325	202	1.114	9	4			1.330
ARGELIA	973	241	714	18	40			1.013
INDIA	902	229	671	2	56			958
RESTO PAISES	7.953	3.555	3.413	985	920	25		8.897
<b>TOTAL NO UE</b>	<b>67.365</b>	<b>17.710</b>	<b>45.003</b>	<b>4.652</b>	<b>4.378</b>	<b>135</b>		<b>71.879</b>
<b>TOTAL EXTRANJEROS</b>	<b>80.473</b>	<b>26.986</b>	<b>48.262</b>	<b>5.226</b>	<b>7.022</b>	<b>145</b>		<b>87.640</b>



**NAVARRA**  
**AFILIACIÓN DE EXTRANJEROS**  
**DISTRIBUCIÓN POR REGÍMENES**

Media abril 2017

REGÍMENES	GENERAL (Total)	General	S.E. Agrario	S.E. Hogar	AUTÓNOMOS	MAR	CARBÓN	TOTAL
DE LA UNIÓN EUROPEA	8.291	6.441	695	1.155	1.929	0	0	10.220
DE PAÍSES NO UNIÓN EUROPEA	9.836	6.291	1.874	1.672	1.882	0	0	11.718
<b>TOTAL EXTRANJEROS</b>	<b>18.127</b>	<b>12.732</b>	<b>2.569</b>	<b>2.826</b>	<b>3.811</b>	<b>0</b>	<b>0</b>	<b>21.938</b>

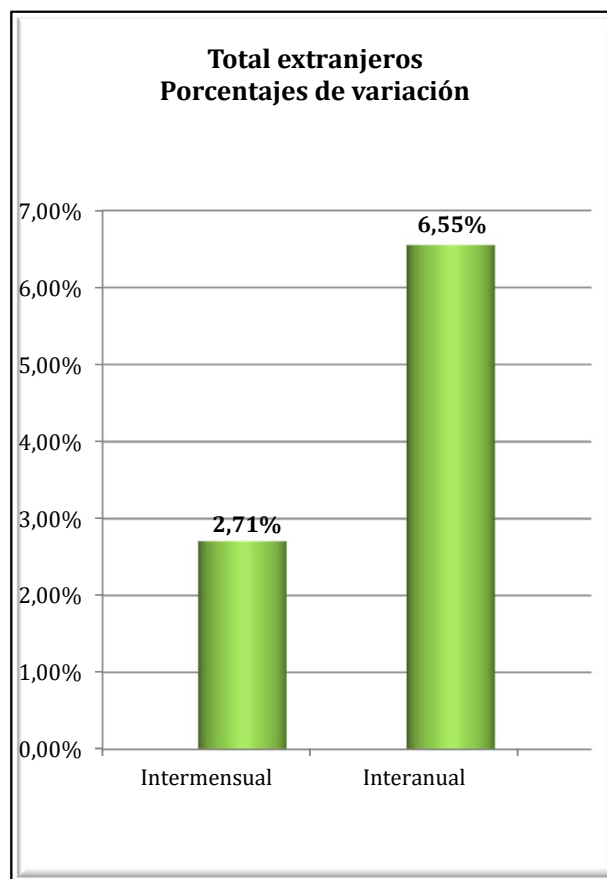
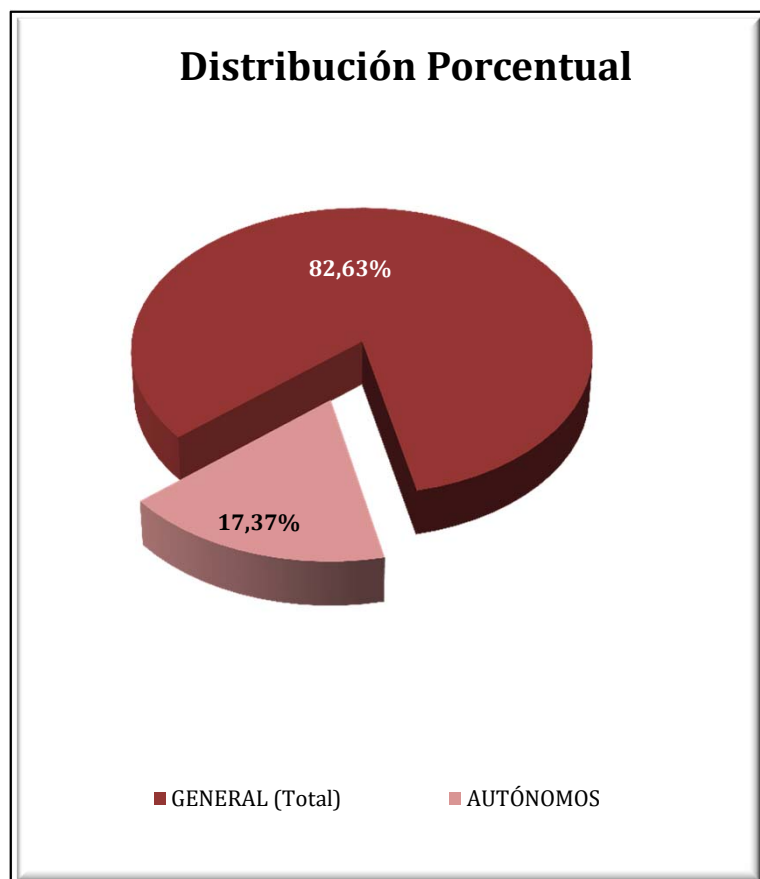

**NAVARRA**  
**AFILIADOS EXTRANJEROS**  
**DISTRIBUCIÓN POR SECTORES DE ACTIVIDAD**

Media abril 2017

SECTORES	REGIMEN GENERAL				REGIMEN ESP. TRAB. AUTÓNOMOS			
	UNIÓN EUROPEA	NO UNIÓN EUROPEA	TOTAL	% Reg. Gral.	UNIÓN EUROPEA	NO UNIÓN EUROPEA	TOTAL	% Reg. Auton.
Agricultura, Ganadería, Caza, Selvicultura y Pesca	164	126	289	1,60%	47	31	78	2,04%
Industrias Extractivas	5	2	7	0,04%	1	0	1	0,03%
Industria Manufacturera	1.452	1.678	3.130	17,27%	252	269	521	13,66%
Suministro de Energía Eléctrica, Gas, Vapor y Aire Acondicionado	11	3	14	0,08%	0	0	0	0,00%
Suministro de Agua, Actividades de Saneamiento, Gestión de Residuos y Descontaminación	43	41	84	0,46%	2	1	3	0,08%
Construcción	628	526	1.154	6,37%	741	256	997	26,15%
Comercio; Reparación vehículos motor y motocicletas	961	754	1.715	9,46%	187	590	777	20,38%
Transporte y Almacenamiento	718	210	928	5,12%	313	65	377	9,90%
Hostelería	843	1.140	1.983	10,94%	133	364	497	13,03%
Información y Comunicaciones	32	35	67	0,37%	9	22	31	0,81%
Actividades Financieras y de Seguros	9	8	17	0,09%	3	3	6	0,16%
Actividades Inmobiliarias	7	6	13	0,07%	3	3	6	0,16%
Actividades Profesionales Científicas y Técnicas	136	108	244	1,34%	40	13	53	1,40%
Actividades Administrativas y Servicios Auxiliares	571	737	1.307	7,21%	31	92	123	3,22%
Administración Pública y Defensa; Seguridad Social Obligatoria	64	100	164	0,90%	0	0	0	0,00%
Educación	364	179	543	2,99%	78	29	106	2,79%
Actividades Sanitarias y Servicios Centrales	238	338	577	3,18%	21	10	31	0,82%
Actividades Artísticas, Recreativas y de Entretenimiento	96	112	208	1,15%	19	9	28	0,73%
Otros Servicios	92	180	271	1,50%	49	126	175	4,58%
Actividades de los Hogares como Empleadores de Personal Doméstico y Productores de Bienes y Servicios para uso Propio	8	7	15	0,08%	2	0	2	0,05%
Actividades de Organizaciones y Organismo Extraterritoriales	0	0	0	0,00%	0	0	0	0,00%
S.E. Agrario	695	1.874	2.569	14,17%				
S.E. Hogar	1.155	1.672	2.826	15,59%				
<b>TOTAL</b>	<b>8.291</b>	<b>9.836</b>	<b>18.127</b>	<b>100,00%</b>	<b>1.929</b>	<b>1.882</b>	<b>3.811</b>	<b>100,00%</b>

**NAVARRA**  
**AFILIADOS EXTRANJEROS**  
**DISTRIBUCIÓN POR PAÍSES DE PROCEDENCIA**

Media abril 2017

PAISES	TOTAL GENERAL	General	S.E. Agrario	S.E. Hogar	AUTÓNOMOS	MAR	CARBON	TOTAL
<b>UNIÓN EUROPEA</b>								
ALEMANIA	132	131	1		31			163
AUSTRIA	10	9		1	1			11
BELGICA	19	19			8			27
BULGARIA	2.607	1.892	112	603	361			2.968
CHIPRE								
CROACIA	6	6						6
DINAMARCA	2	2			2			4
ESLOVAQUIA	13	13			2			15
ESLOVENIA					1			1
ESTONIA	2	1		1				2
FINLANDIA	1	1						1
FRANCIA	539	536	0	2	122			660
GRECIA	10	10			3			13
HUNGRIA	30	27	1	2	5			35
IRLANDA	45	45			19			64
ITALIA	318	310	2	6	93			411
LETONIA	2	2						2
LITUANIA	89	65	22	3	15			104
LUXEMBURGO								
MALTA								
PAISES BAJOS	33	31		2	9			42
POLONIA	193	161	23	10	19			213
PORTUGAL	1.344	1.022	221	100	220			1.564
REINO UNIDO	178	176	1	1	49			228
REPUBLICA CHECA	15	15			3			18
RUMANIA	2.696	1.959	312	424	964			3.660
SUECIA	9	9			1			10
<b>TOTAL UNIÓN EUROPEA</b>	<b>8.291</b>	<b>6.441</b>	<b>695</b>	<b>1.155</b>	<b>1.929</b>			<b>10.220</b>
<b>NO UNIÓN EUROPEA</b>								
MARRUECOS	2.600	1.162	1.287	152	313			<b>2.914</b>
ECUADOR	1.080	793	153	134	150			<b>1.230</b>
CHINA	236	230		6	541			<b>777</b>
COLOMBIA	617	525	10	83	112			<b>729</b>
UCRANIA	628	396	8	224	60			<b>688</b>
BOLIVIA	524	214	73	236	45			<b>569</b>
REPUBLICA DE MOLDAVIA	409	266	10	133	61			<b>470</b>
ARGELIA	384	244	131	9	45			<b>429</b>
PERU	358	263	6	90	34			<b>393</b>
BRASIL	279	226	10	44	66			<b>345</b>
RESTO PAISES	2.721	1.973	186	562	454			<b>3.175</b>
<b>TOTAL NO UE</b>	<b>9.836</b>	<b>6.291</b>	<b>1.874</b>	<b>1.672</b>	<b>1.882</b>			<b>11.718</b>
<b>TOTAL EXTRANJEROS</b>	<b>18.127</b>	<b>12.732</b>	<b>2.569</b>	<b>2.826</b>	<b>3.811</b>			<b>21.938</b>

**PAÍS VASCO**  
**AFILIACIÓN DE EXTRANJEROS**  
**DISTRIBUCIÓN POR REGÍMENES**

*Media abril 2017*

REGÍMENES	GENERAL (Total)	General	S.E. Agrario	S.E. Hogar	AUTÓNOMOS	MAR	CARBÓN	TOTAL
DE LA UNIÓN EUROPEA	14.382	12.007	467	1.908	3.870	67	0	18.319
DE PAÍSES NO UNIÓN EUROPEA	29.976	19.795	678	9.502	5.064	287	0	35.327
<b>TOTAL EXTRANJEROS</b>	<b>44.358</b>	<b>31.803</b>	<b>1.145</b>	<b>11.411</b>	<b>8.934</b>	<b>354</b>	<b>0</b>	<b>53.646</b>

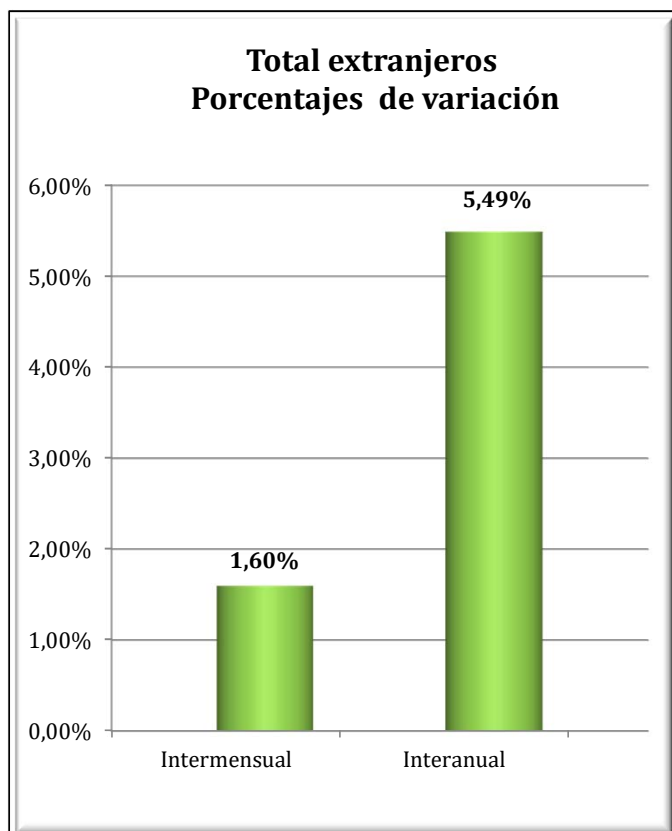
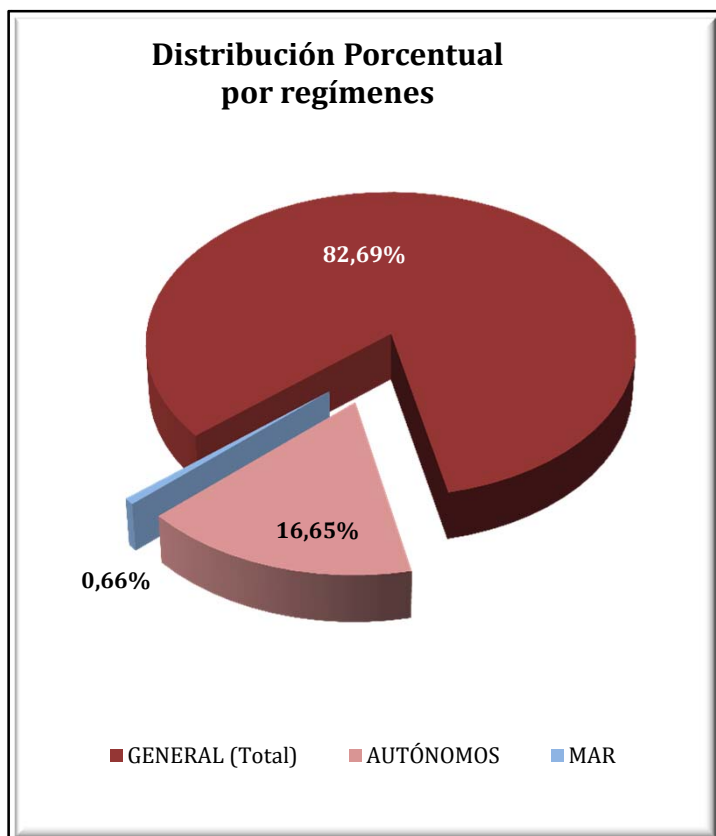

**PAÍS VASCO**  
**AFILIADOS EXTRANJEROS**  
**DISTRIBUCIÓN POR SECTORES DE ACTIVIDAD**

Media abril 2017

SECTORES	REGIMEN GENERAL				REGIMEN ESP. TRAB. AUTÓNOMOS			
	UNIÓN EUROPEA	NO UNIÓN EUROPEA	TOTAL	% Reg. Gral.	UNIÓN EUROPEA	NO UNIÓN EUROPEA	TOTAL	% Reg. Auton.
Agricultura, Ganadería, Caza, Selvicultura y Pesca	90	79	169	0,38%	109	50	159	1,78%
Industrias Extractivas	2	3	5	0,01%	0	0	0	0,00%
Industria Manufacturera	2.087	2.577	4.663	10,51%	173	129	302	3,38%
Suministro de Energía Eléctrica, Gas, Vapor y Aire Acondicionado	8	6	14	0,03%	0	1	1	0,01%
Suministro de Agua, Actividades de Saneamiento, Gestión de Residuos y Descontaminación	50	118	168	0,38%	2	0	2	0,02%
Construcción	1.532	1.598	3.129	7,05%	1.634	649	2.283	25,55%
Comercio; Reparación vehículos motor y motocicletas	1.161	3.158	4.320	9,74%	433	1.992	2.425	27,14%
Transporte y Almacenamiento	1.166	648	1.814	4,09%	271	193	464	5,20%
Hostelería	1.768	5.598	7.366	16,61%	368	1.099	1.468	16,43%
Información y Comunicaciones	95	164	259	0,58%	58	102	160	1,79%
Actividades Financieras y de Seguros	30	25	55	0,12%	4	17	21	0,24%
Actividades Inmobiliarias	25	38	63	0,14%	16	8	24	0,27%
Actividades Profesionales Científicas y Técnicas	654	519	1.174	2,65%	211	75	286	3,20%
Actividades Administrativas y Servicios Auxiliares	924	2.275	3.199	7,21%	122	110	232	2,60%
Administración Pública y Defensa; Seguridad Social Obligatoria	61	189	250	0,56%	2	0	2	0,02%
Educación	1.374	486	1.861	4,19%	266	83	349	3,90%
Actividades Sanitarias y Servicios Centrales	462	1.234	1.696	3,82%	70	56	126	1,41%
Actividades Artísticas, Recreativas y de Entretenimiento	267	395	661	1,49%	41	29	70	0,78%
Otros Servicios	231	655	886	2,00%	90	469	560	6,26%
Actividades de los Hogares como Empleadores de Personal Doméstico y Productores de Bienes y Servicios para uso Propio	18	27	45	0,10%	1	1	2	0,02%
Actividades de Organizaciones y Organismo Extraterritoriales	3	4	7	0,02%	0	1	1	0,01%
S.E. Agrario	467	678	1.145	2,58%				
S.E. Hogar	1.908	9.502	11.411	25,72%				
<b>TOTAL</b>	<b>14.382</b>	<b>29.976</b>	<b>44.358</b>	<b>100,00%</b>	<b>3.870</b>	<b>5.064</b>	<b>8.934</b>	<b>100,00%</b>

## PAÍS VASCO

### AFILIADOS MEDIOS EXTRANJEROS.

#### DISTRIBUCIÓN POR RÉGIMEN Y PAÍS DE PROCEDENCIA

Media abril 2017

PAISES	TOTAL GENERAL	General	S.E. Agrario	S.E. Hogar	AUTÓNOMOS	MAR	CARBON	TOTAL
<b>UNIÓN EUROPEA</b>								
ALEMANIA	497	493	1	3	158			655
AUSTRIA	36	35		1	11	1		48
BELGICA	76	74		2	32			108
BULGARIA	499	393	10	96	71	3		573
CHIPRE	7	6		1				7
CROACIA	62	62			10			72
DINAMARCA	18	18			6	1		25
ESLOVAQUIA	58	58			10			68
ESLOVENIA	20	19		1	6			26
ESTONIA	3	2		1				3
FINLANDIA	21	21			7			28
FRANCIA	1.057	1.049	2	6	333	7		1.397
GRECIA	33	32		1	6			38
HUNGRÍA	37	35		2	10			47
IRLANDA	172	171		1	71			243
ITALIA	1.033	1.015	2	16	261	4		1.298
LETONIA	33	30		3	4			37
LITUANIA	59	50	1	8	8			67
LUXEMBURGO	2	2			1			3
MALTA								
PAISES BAJOS	112	110		2	38			150
POLONIA	310	302		8	35	1		346
PORTUGAL	2.848	2.526	133	189	649	35		3.533
REINO UNIDO	735	733	1	1	260	1		996
REPUBLICA CHECA	43	41		2	7			50
RUMANIA	6.577	4.696	316	1.564	1.863	14		8.454
SUECIA	32	32			14			46
<b>TOTAL UNIÓN EUROPEA</b>	<b>14.382</b>	<b>12.007</b>	<b>467</b>	<b>1.908</b>	<b>3.870</b>	<b>67</b>		<b>18.319</b>
<b>NO UNIÓN EUROPEA</b>								
MARRUECOS	3.779	3.181	188	411	659	24		4.462
BOLIVIA	2.660	1.245	45	1.370	212	1		2.873
CHINA	1.193	1.164	1	28	1.569			2.762
NICARAGUA	2.672	531	36	2.105	49	1		2.721
COLOMBIA	2.188	1.701	12	475	277	0		2.465
PARAGUAY	2.318	772	7	1.539	95			2.413
PAKISTAN	1.216	1.094	78	44	406			1.622
HONDURAS	1.337	366	12	959	19	1		1.357
SENEGAL	1.002	844	49	109	91	195		1.289
ECUADOR	1.104	771	113	220	158			1.262
RESTO PAISES	10.507	8.127	138	2.242	1.530	64		12.101
<b>TOTAL NO UE</b>	<b>29.976</b>	<b>19.795</b>	<b>678</b>	<b>9.502</b>	<b>5.064</b>	<b>287</b>		<b>35.327</b>
<b>TOTAL EXTRANJEROS</b>	<b>44.358</b>	<b>31.803</b>	<b>1.145</b>	<b>11.411</b>	<b>8.934</b>	<b>354</b>		<b>53.646</b>

**LA RIOJA**  
**AFILIACIÓN DE EXTRANJEROS**  
**DISTRIBUCIÓN POR RÉGIMENES**

Media abril 2017

REGÍMENES	GENERAL (Total)	General	S.E. Agrario	S.E. Hogar	AUTÓNOMOS	MAR	CARBÓN	TOTAL
DE LA UNIÓN EUROPEA	6.041	4.034	1.070	937	957	0	0	6.998
DE PAÍSES NO UNIÓN EUROPEA	5.742	4.031	1.037	674	892	0	0	6.634
<b>TOTAL EXTRANJEROS</b>	<b>11.783</b>	<b>8.065</b>	<b>2.107</b>	<b>1.610</b>	<b>1.848</b>	<b>0</b>	<b>0</b>	<b>13.631</b>

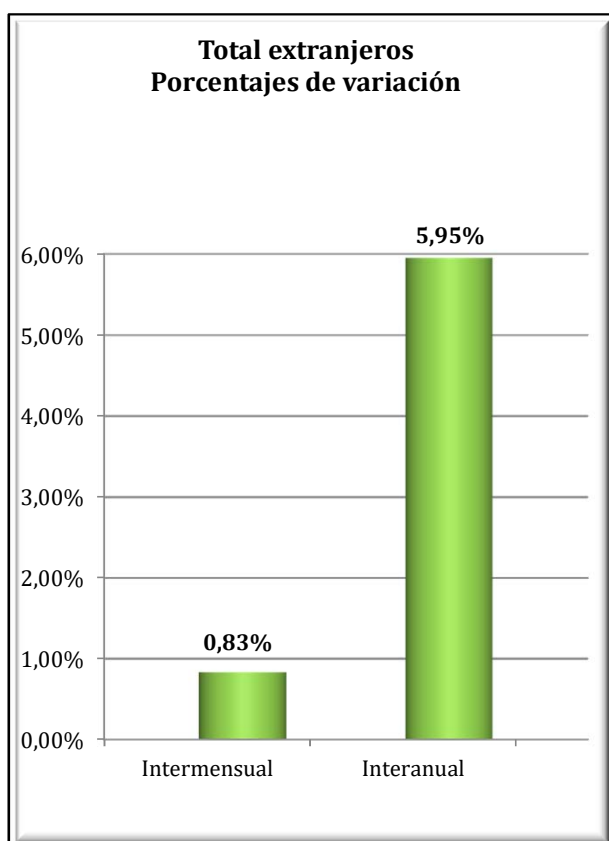
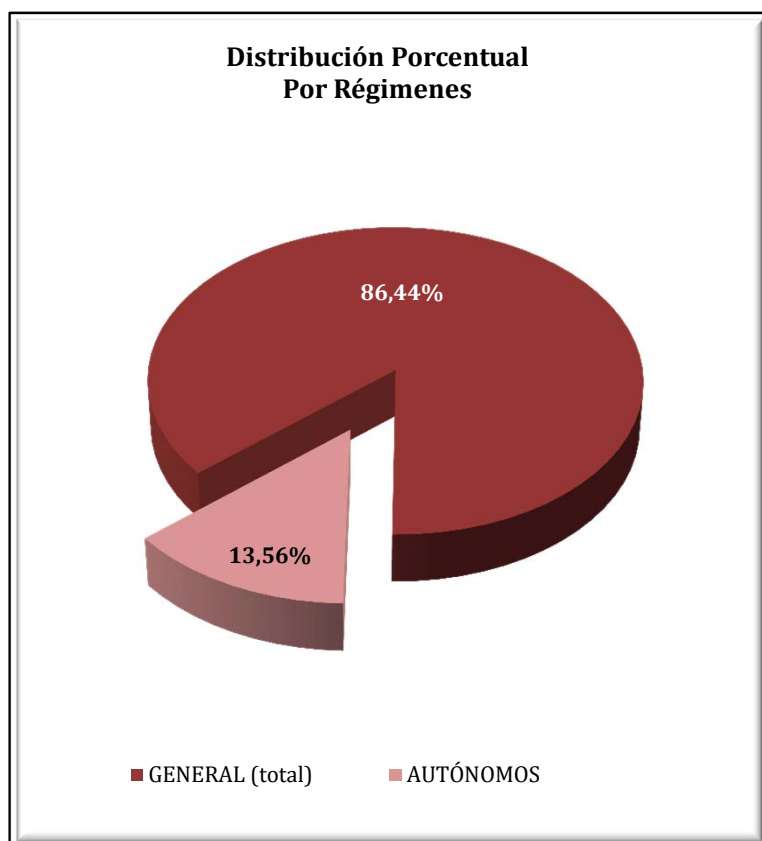

**LA RIOJA**  
**AFILIACIÓN DE EXTRANJEROS**  
**DISTRIBUCIÓN POR SECTORES DE ACTIVIDAD**

Media abril 2017

SECTORES	REGIMEN GENERAL				REGIMEN ESP. TRAB. AUTÓNOMOS			
	UNIÓN EUROPEA	NO UNIÓN EUROPEA	TOTAL	% Reg. Gral.	UNIÓN EUROPEA	NO UNIÓN EUROPEA	TOTAL	% Reg. Auton.
Agricultura, Ganadería, Caza, Selvicultura y Pesca	98	142	240	2,04%	26	19	45	2,46%
Industrias Extractivas	6	3	9	0,08%	0	0	0	0,00%
Industria Manufacturera	756	1.302	2.058	17,47%	74	109	183	9,92%
Suministro de Energía Eléctrica, Gas, Vapor y Aire Acondicionado	0	1	1	0,01%	0	0	0	0,00%
Suministro de Agua, Actividades de Saneamiento, Gestión de Residuos y Descontaminación	25	39	64	0,54%	0	0	0	0,00%
Construcción	449	370	819	6,95%	400	91	491	26,56%
Comercio; Reparación vehículos motor y motocicletas	452	411	863	7,32%	99	332	431	23,31%
Transporte y Almacenamiento	429	111	541	4,59%	60	16	76	4,10%
Hostelería	852	764	1.617	13,72%	166	148	314	16,98%
Información y Comunicaciones	21	15	36	0,31%	7	21	28	1,51%
Actividades Financieras y de Seguros	3	2	5	0,04%	3	0	3	0,18%
Actividades Inmobiliarias	7	3	10	0,09%	1	1	2	0,11%
Actividades Profesionales Científicas y Técnicas	57	21	78	0,66%	10	7	17	0,93%
Actividades Administrativas y Servicios Auxiliares	370	343	713	6,05%	30	13	43	2,30%
Administración Pública y Defensa; Seguridad Social Obligatoria	22	39	61	0,52%	0	0	0	0,00%
Educación	157	84	241	2,05%	40	14	54	2,93%
Actividades Sanitarias y Servicios Centrales	193	254	447	3,80%	5	11	16	0,87%
Actividades Artísticas, Recreativas y de Entretenimiento	74	65	138	1,17%	8	3	11	0,59%
Otros Servicios	55	55	110	0,94%	28	106	134	7,25%
Actividades de los Hogares como Empleadores de Personal Doméstico y Productores de Bienes y Servicios para uso Propio	9	4	13	0,11%	0	0	0	0,00%
Actividades de Organizaciones y Organismo Extraterritoriales	0	0	0	0,00%	0	0	0	0,00%
S.E. Agrario	1.070	1.037	2.107	17,88%				
S.E. Hogar	937	674	1.610	13,67%				
<b>TOTAL</b>	<b>6.041</b>	<b>5.742</b>	<b>11.783</b>	<b>100,00%</b>	<b>957</b>	<b>892</b>	<b>1.848</b>	<b>100,00%</b>



**LA RIOJA**  
**AFILIACIÓN DE EXTRANJEROS**  
**DISTRIBUCIÓN POR PAÍSES DE PROCEDENCIA**

Media abril 2017

PAISES	TOTAL GENERAL	General	S.E. Agrario	S.E. Hogar	AUTÓNOMOS	MAR	CARBON	TOTAL
<b>UNIÓN EUROPEA</b>								
ALEMANIA	26	26			7			33
AUSTRIA	1	1						1
BELGICA	10	10						10
BULGARIA	286	246	11	29	36			322
CHIPRE								
CROACIA	3	2		1				3
DINAMARCA	3	3			1			4
ESLOVAQUIA	14	14			1			15
ESLOVENIA	5	5			1			6
ESTONIA								
FINLANDIA	2	2						2
FRANCIA	72	71	1		28			100
GRECIA	7	7			1			8
HUNGRIA	4	2	1	1	2			6
IRLANDA	15	15			5			21
ITALIA	142	137		5	41			183
LETONIA	4	4						4
LITUANIA	11	10		1	5			16
LUXEMBURGO								
MALTA								
PAISES BAJOS	7	7			2			9
POLONIA	63	61	3		26			89
PORTUGAL	587	413	154	20	78			665
REINO UNIDO	80	80			31			111
REPUBLICA CHECA	4	4			3			7
RUMANIA	4.692	2.911	901	880	687			5.379
SUECIA	4	4						4
<b>TOTAL UNIÓN EUROPEA</b>	<b>6.041</b>	<b>4.034</b>	<b>1.070</b>	<b>937</b>	<b>957</b>			<b>6.998</b>
<b>NO UNIÓN EUROPEA</b>								
MARRUECOS	1.714	939	677	99	138			1.853
COLOMBIA	493	393	31	70	60			553
BOLIVIA	510	278	32	200	41			551
PAKISTAN	407	342	64	1	96			503
ECUADOR	415	301	62	52	21			436
GEORGIA	322	251	32	39	13			335
CHINA	77	77	0		229			306
ARGELIA	182	125	53	5	8			190
UCRANIA	155	134	7	14	15			170
ARMENIA	135	128	1	6	21			156
RESTO PAISES	1.331	1.063	79	189	249			1.580
<b>TOTAL NO UNIÓN EUROPEA</b>	<b>5.742</b>	<b>4.031</b>	<b>1.037</b>	<b>674</b>	<b>892</b>			<b>6.634</b>
<b>TOTAL EXTRANJEROS</b>	<b>11.783</b>	<b>8.065</b>	<b>2.107</b>	<b>1.610</b>	<b>1.848</b>			<b>13.631</b>

**CEUTA**  
**AFILIACIÓN DE EXTRANJEROS**  
**DISTRIBUCIÓN POR REGÍMENES**

Media abril 2017

REGÍMENES	GENERAL (Total)	General	S.E. Agrario	S.E. Hogar	AUTÓNOMOS	MAR	CARBÓN	TOTAL
DE LA UNIÓN EUROPEA	36	36	0	0	27	0	0	63
DE PAÍSES NO UNIÓN EUROPEA	2.377	1.217	0	1.160	320	14	0	2.710
<b>TOTAL EXTRANJEROS</b>	<b>2.413</b>	<b>1.254</b>	<b>0</b>	<b>1.160</b>	<b>347</b>	<b>14</b>	<b>0</b>	<b>2.773</b>

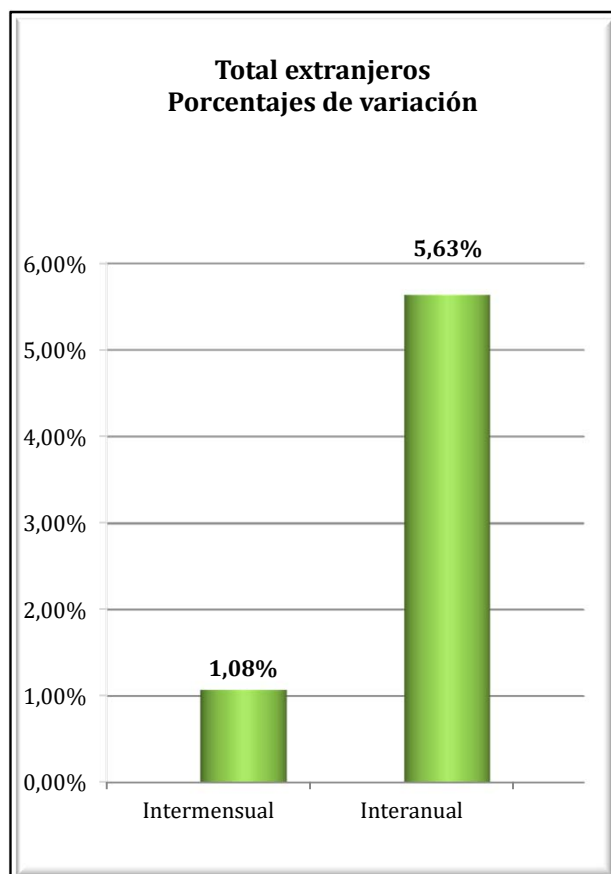
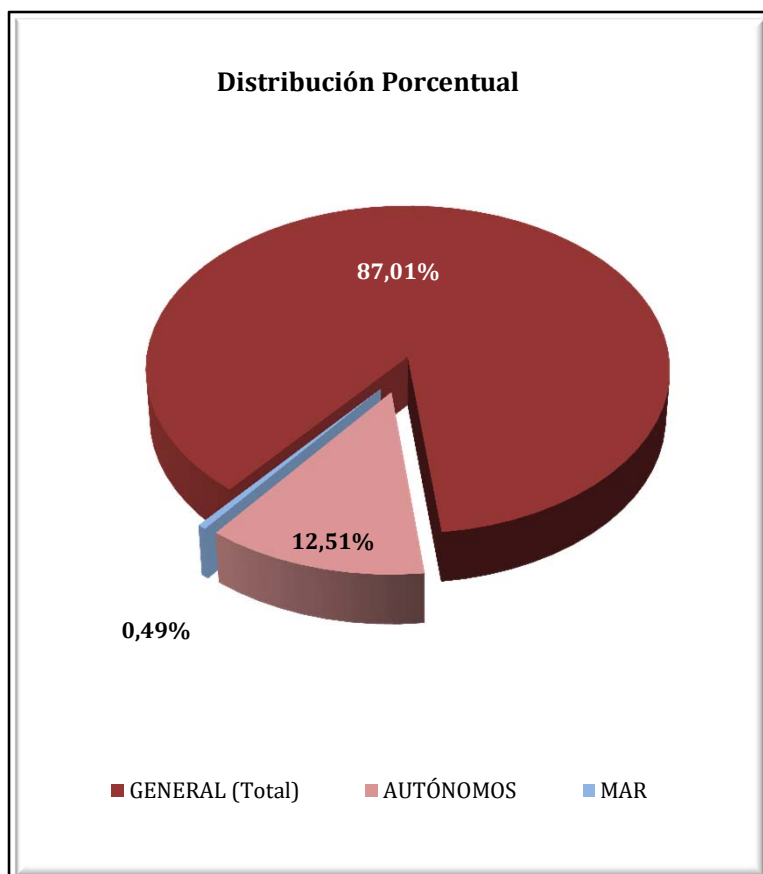

**CEUTA**  
**AFILIADOS EXTRANJEROS**  
**DISTRIBUCIÓN POR SECTORES DE ACTIVIDAD**

Media abril 2017

SECTORES	REGIMEN GENERAL				REGIMEN ESP. TRAB. AUTÓNOMOS			
	UNIÓN EUROPEA	NO UNIÓN EUROPEA	TOTAL	% Reg. Gral.	UNIÓN EUROPEA	NO UNIÓN EUROPEA	TOTAL	% Reg. Auton.
Agricultura, Ganadería, Caza, Selvicultura y Pesca	0	0	0	0,00%	0	0	0	0,00%
Industrias Extractivas	0	1	1	0,04%	0	0	0	0,00%
Industria Manufacturera	3	57	60	2,47%	1	6	7	2,02%
Suministro de Energía Eléctrica, Gas, Vapor y Aire Acondicionado	0	0	0	0,00%	0	0	0	0,00%
Suministro de Agua, Actividades de Saneamiento, Gestión de Residuos y Descontaminación	0	5	5	0,20%	0	0	0	0,00%
Construcción	2	173	175	7,23%	0	27	27	7,78%
Comercio; Reparación vehículos motor y motocicletas	4	356	360	14,90%	16	212	228	65,83%
Transporte y Almacenamiento	1	18	19	0,79%	0	19	19	5,59%
Hostelería	5	267	273	11,30%	2	24	26	7,62%
Información y Comunicaciones	0	4	4	0,17%	1	0	1	0,29%
Actividades Financieras y de Seguros	0	2	2	0,08%	0	0	0	0,00%
Actividades Inmobiliarias	0	2	2	0,08%	0	0	0	0,00%
Actividades Profesionales Científicas y Técnicas	0	14	14	0,58%	2	3	5	1,34%
Actividades Administrativas y Servicios Auxiliares	2	60	62	2,56%	1	0	1	0,29%
Administración Pública y Defensa; Seguridad Social Obligatoria	3	177	180	7,46%	0	0	0	0,00%
Educación	5	7	12	0,50%	3	0	3	0,86%
Actividades Sanitarias y Servicios Centrales	8	26	34	1,40%	0	5	5	1,44%
Actividades Artísticas, Recreativas y de Entretenimiento	1	10	11	0,46%	0	2	2	0,58%
Otros Servicios	1	39	40	1,66%	1	21	22	6,34%
Actividades de los Hogares como Empleadores de Personal Doméstico y Productores de Bienes y Servicios para uso Propio	0	1	1	0,04%	0	0	0	0,00%
Actividades de Organizaciones y Organismo Extraterritoriales	0	0	0	0,00%	0	0	0	0,00%
S.E. Agrario	0	0	0	0,00%				
S.E. Hogar	0	1.160	1.160	48,05%				
<b>TOTAL</b>	<b>36</b>	<b>2.377</b>	<b>2.413</b>	<b>100,00%</b>	<b>27</b>	<b>320</b>	<b>347</b>	<b>100,00%</b>

**CEUTA**  
**AFILIADOS EXTRANJEROS**

**DISTRIBUCIÓN POR PAÍSES DE PROCEDENCIA**

Media abril 2017

PAISES	TOTAL GENERAL	General (1)	S.E. Agrario	S.E. Hogar	AUTONOMOS	MAR	CARBON	TOTAL
<b>UNIÓN EUROPEA</b>								
ALEMANIA	2	2			5			7
AUSTRIA								
BELGICA					5			5
BULGARIA	0	0						0
CHIPRE								
CROACIA								
DINAMARCA								
ESLOVAQUIA								
ESLOVENIA								
ESTONIA								
FINLANDIA								
FRANCIA	4	4			2			6
GRECIA	2	2						2
HUNGRIA	2	2						2
IRLANDA	1	1			1			2
ITALIA	5	5			4			9
LETONIA								
LITUANIA								
LUXEMBURGO								
MALTA								
PAISES BAJOS	3	3			5			8
POLONIA	3	3			2			5
PORTUGAL	6	6						6
REINO UNIDO	1	1			2			3
REPUBLICA CHECA	1	1						1
RUMANIA	4	4			1			5
SUECIA	1	1						1
<b>TOTAL UNIÓN EUROPEA</b>	<b>36</b>	<b>36</b>			<b>27</b>			<b>63</b>
<b>NO UNIÓN EUROPEA</b>								
MARRUECOS	2.293	1.137		1.156	249	14		2.555
CHINA	38	38			54			92
BRASIL	4	3		1	2			6
COLOMBIA	6	6						6
SIRIA (REPUBLICA ARABE)	3	3			2			5
PERU	4	3		1				4
INDIA					3			3
PARAGUAY	3	2		1				3
INDONESIA	2	1		1				2
CUBA	2	2						2
RESTO PAISES	22	22			10			32
<b>TOTAL NO UNIÓN EUROPEA</b>	<b>2.377</b>	<b>1.217</b>		<b>1.160</b>	<b>320</b>	<b>14</b>		<b>2.710</b>
<b>TOTAL EXTRANJEROS</b>	<b>2.413</b>	<b>1.254</b>		<b>1.160</b>	<b>347</b>	<b>14</b>		<b>2.773</b>

## MELILLA

### AFILIACIÓN DE EXTRANJEROS

#### DISTRIBUCIÓN POR REGÍMENES

Media abril 2017

REGÍMENES	GENERAL (Total)	General	S.E. Agrario	S.E. Hogar	AUTÓNOMOS	MAR	CARBÓN	TOTAL
DE LA UNIÓN EUROPEA	78	78	0	0	111	0	0	189
DE PAÍSES NO UNIÓN EUROPEA	3.453	1.973	2	1.478	799	2	0	4.254
<b>TOTAL EXTRANJEROS</b>	<b>3.531</b>	<b>2.050</b>	<b>2</b>	<b>1.478</b>	<b>910</b>	<b>2</b>	<b>0</b>	<b>4.443</b>

Distribución Porcentual

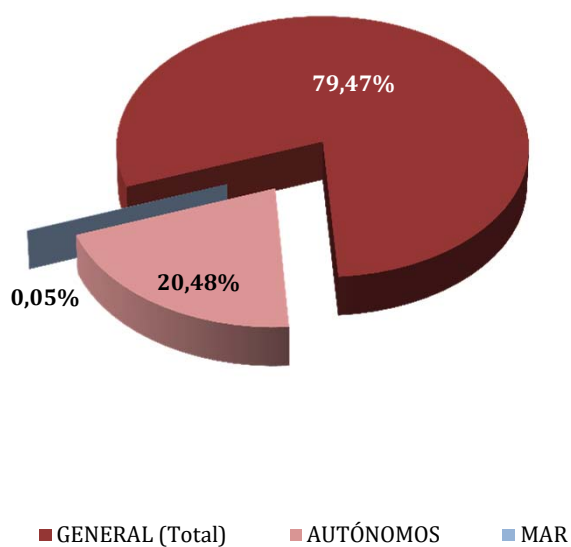

Total extranjeros  
Porcentajes de variación

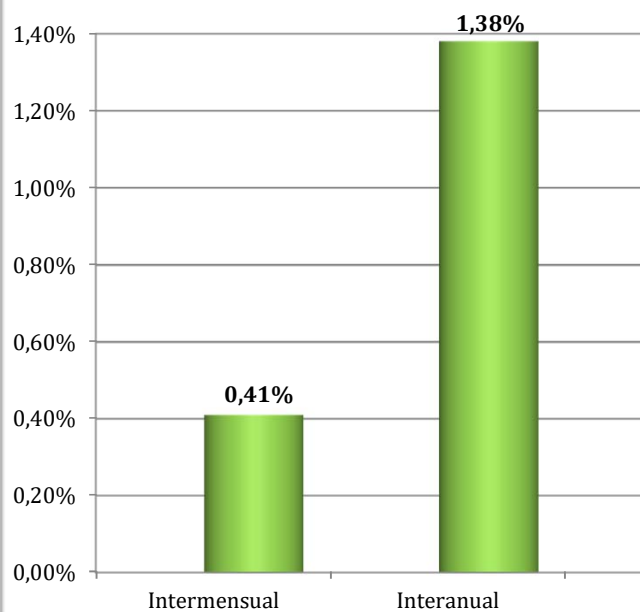

**MELILLA**  
**AFILIADOS EXTRANJEROS**  
**DISTRIBUCIÓN POR SECTORES DE ACTIVIDAD**

Media abril 2017

SECTORES	REGIMEN GENERAL				REGIMEN ESP. TRAB. AUTÓNOMOS			
	UNIÓN EUROPEA	NO UNIÓN EUROPEA	TOTAL	% Reg. Gal.	UNIÓN EUROPEA	NO UNIÓN EUROPEA	TOTAL	% Reg. Auton.
Agricultura, Ganadería, Caza, Selvicultura y Pesca	0	0	0	0,00%	0	0	0	0,00%
Industrias Extractivas	0	0	0	0,00%	0	0	0	0,00%
Industria Manufacturera	1	109	110	3,11%	1	16	17	1,86%
Suministro de Energía Eléctrica, Gas, Vapor y Aire Acondicionado	0	0	0	0,00%	0	0	0	0,00%
Suministro de Agua, Actividades de Saneamiento, Gestión de Residuos y Descontaminación	0	10	10	0,30%	0	0	0	0,00%
Construcción	4	416	420	11,90%	5	49	54	5,98%
Comercio; Reparación vehículos motor y motocicletas	11	555	566	16,02%	76	605	681	74,85%
Transporte y Almacenamiento	1	31	32	0,91%	1	15	16	1,76%
Hostelería	2	448	450	12,75%	6	51	57	6,22%
Información y Comunicaciones	1	5	6	0,17%	1	5	6	0,66%
Actividades Financieras y de Seguros	0	1	1	0,03%	1	1	2	0,22%
Actividades Inmobiliarias	0	2	2	0,06%	0	1	1	0,11%
Actividades Profesionales Científicas y Técnicas	0	14	14	0,40%	5	8	13	1,42%
Actividades Administrativas y Servicios Auxiliares	4	230	234	6,61%	2	6	8	0,88%
Administración Pública y Defensa; Seguridad Social Obligatoria	5	34	39	1,10%	0	0	0	0,00%
Educación	33	9	42	1,20%	9	11	20	2,20%
Actividades Sanitarias y Servicios Centrales	13	48	61	1,71%	0	9	9	0,99%
Actividades Artísticas, Recreativas y de Entretenimiento	2	26	28	0,80%	1	0	1	0,11%
Otros Servicios	1	35	36	1,01%	3	22	25	2,75%
Actividades de los Hogares como Empleadores de Personal Doméstico y Productores de Bienes y Servicios para uso Propio	0	0	0	0,00%	0	0	0	0,00%
Actividades de Organizaciones y Organismo Extraterritoriales	0	0	0	0,00%	0	0	0	0,00%
S.E. Agrario	0	2	2	0,06%				
S.E. Hogar	0	1.478	1.478	41,87%				
<b>TOTAL</b>	<b>78</b>	<b>3.453</b>	<b>3.531</b>	<b>100,00%</b>	<b>111</b>	<b>799</b>	<b>910</b>	<b>100,00%</b>

**MELILLA**  
**AFILIADOS EXTRANJEROS**  
**DISTRIBUCIÓN POR PAÍSES DE PROCEDENCIA**

Media abril 2017

PAISES	TOTAL GENERAL	General	S.E. Agrario	S.E. Hogar	AUTÓNOMOS	MAR	CARBON	TOTAL
<b>UNIÓN EUROPEA</b>								
ALEMANIA	3	3			17			20
AUSTRIA								
BELGICA	4	4			25			29
BULGARIA								
CHIPRE								
CROACIA								
DINAMARCA					1			1
ESLOVAQUIA	0	0						0
ESLOVENIA								
ESTONIA	1	1						1
FINLANDIA								
FRANCIA	9	9			16			25
GRECIA								
HUNGRIA								
IRLANDA	2	2			3			5
ITALIA	10	10			6			16
LETONIA								
LITUANIA	1	1						1
LUXEMBURGO								
MALTA	1	1						1
PAISES BAJOS	5	5			35			40
POLONIA	6	6						6
PORTUGAL	1	1						1
REINO UNIDO	26	26			5			31
REPUBLICA CHECA								
RUMANIA	9	9			3			12
SUECIA								
<b>TOTAL UNIÓN EUROPEA</b>	<b>78</b>	<b>78</b>			<b>111</b>			<b>189</b>
<b>NO UNIÓN EUROPEA</b>								
MARRUECOS	3.350	1.873	2	1.475	759	2		4.111
CHINA	22	22			16			38
NEPAL	7	6		1				7
ESTADOS UNIDOS	5	5			2			7
VENEZUELA	5	5			1			6
COLOMBIA	5	5						5
ARGELIA	4	4			1			5
CUBA	4	4			1			5
DOMINICANA (REPUBLICA)	2	2			3			5
NORUEGA					5			5
RESTO PAISES	48	46		2	11			59
<b>TOTAL NO UE</b>	<b>3.453</b>	<b>1.973</b>	<b>2</b>	<b>1.478</b>	<b>799</b>	<b>2</b>		<b>4.254</b>
<b>TOTAL EXTRANJEROS</b>	<b>3.531</b>	<b>2.050</b>	<b>2</b>	<b>1.478</b>	<b>910</b>	<b>2</b>		<b>4.443</b>