



GOBIERNO
DE ESPAÑA

MINISTERIO
DE EMPLEO
Y SEGURIDAD SOCIAL

SECRETARÍA DE ESTADO
DE LA SEGURIDAD SOCIAL

Afiliación de extranjeros Seguridad Social

Julio 2017



AFILIACIÓN MEDIA DE EXTRANJEROS A LA SEGURIDAD SOCIAL

ÍNDICE

	Página
Radiografía de la situación actual	3
Distribución por regímenes.	4
Afiliación por regímenes, provincias y CC.AA - Unión Europea -	5
Afiliación por regímenes, provincias y CC.AA - NO Unión Europea -	6
Afiliación por regímenes, provincias y CC.AA - TOTAL -	7
Afiliación media por CC.AA (gráfico)	8
Afiliación por género, provincias y CC.AA	9
Evolución de la afiliación media de extranjeros	10
Evolución de la afiliación de extranjeros por provincias y CC.AA	11
Reg. General. Distribución por sectores de actividad	12
Reg. Autónomos. Distribución por sectores de actividad	13
Distribución por países de procedencia	14
CC.AA.	
Andalucía	15
Aragón	18
Asturias	21
Illes Balears	24
Canarias	27
Cantabria	30
Castilla y León	33
Castilla la Mancha	36
Cataluña	39
C. Valenciana	42
Extremadura	45
Galicia	48
Madrid	51
R. de Murcia	54
Navarra	57
País Vasco	60
La Rioja	63
Ceuta	66
Melilla	69

Julio 2017

Afiliados
extranjeros

1.870.397

-0,27%

VARIACIÓN
MENSUAL

VARIACIÓN
ANUAL

7,06%

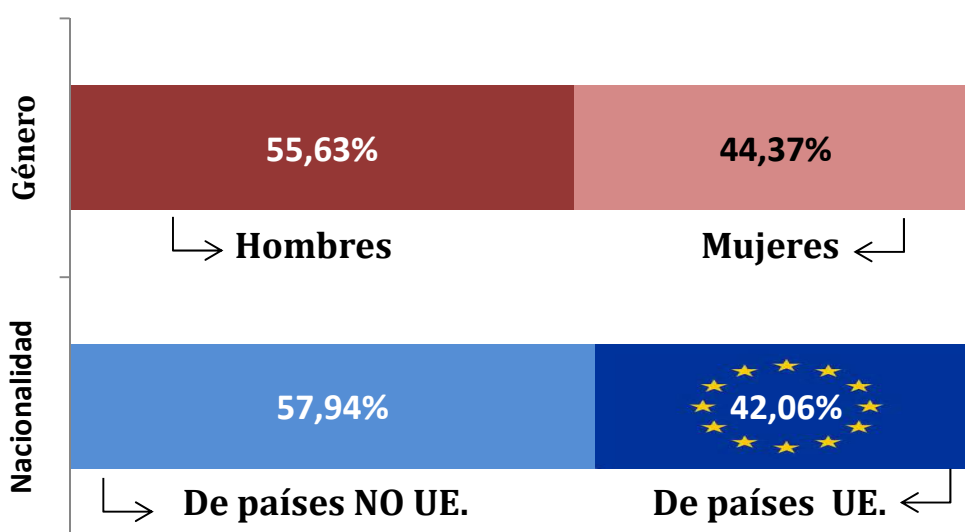

AFILIACIÓN DE EXTRANJEROS

DISTRIBUCIÓN POR RÉGIMENES

Media julio 2017

	TOTAL GENERAL	General (1)	S.E. Agrario	S.E. Hogar	AUTÓNOMOS	MAR	CARBÓN	TOTAL
DE LA UNIÓN EUROPEA	640.880	525.160	66.000	49.720	144.223	1.438	147	786.688
DE PAÍSES NO UNIÓN EUROPEA	926.187	662.085	129.043	135.059	153.961	3.557	3	1.083.709
TOTAL EXTRANJEROS	1.567.067	1.187.245	195.043	184.779	298.184	4.995	150	1.870.397

(1) No se incluyen los afiliados de los Sistemas Especiales Agrario y Hogar

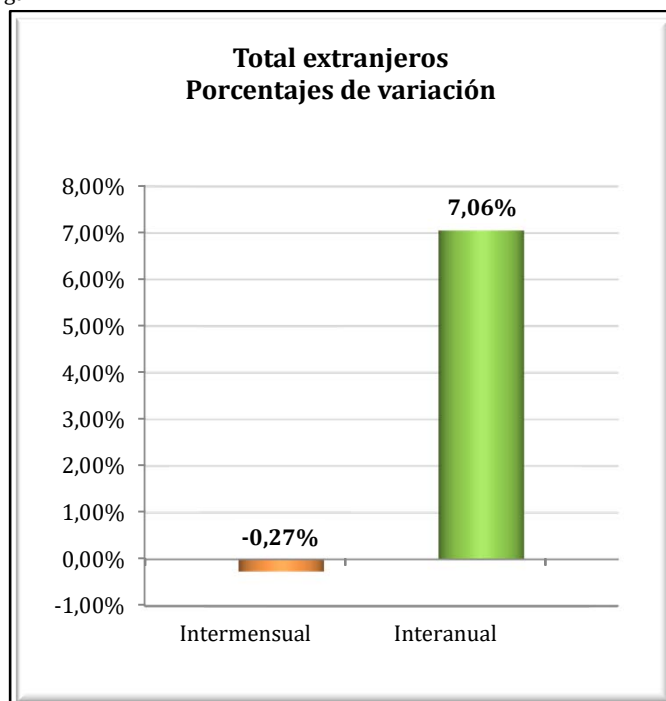
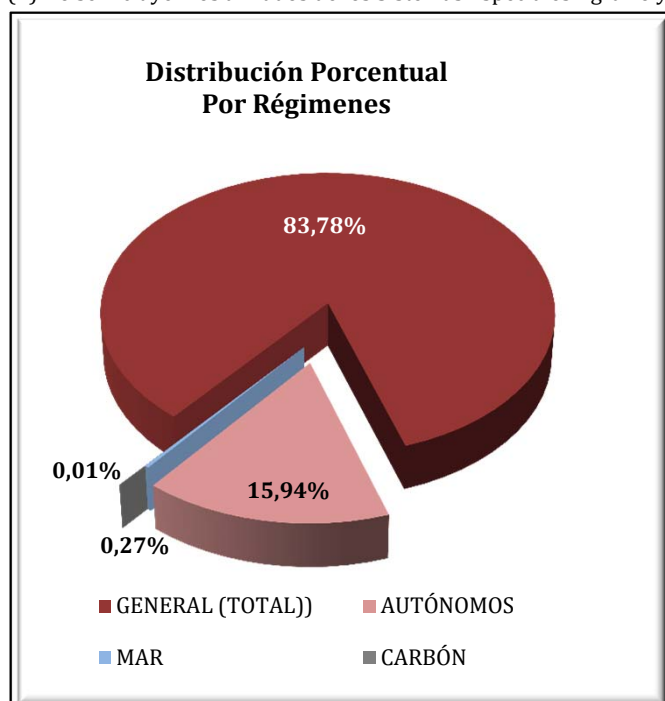

VARIACIONES MENSUALES POR RÉGIMENES (total extranjeros)

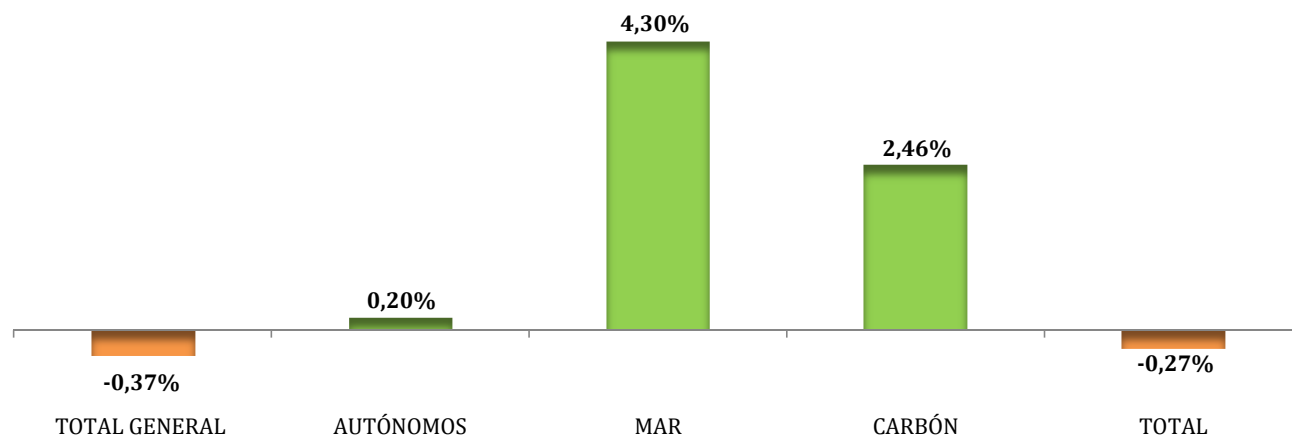

EXTRANJEROS PROCEDENTES DE PAISES DE LA UNIÓN EUROPEA

Media julio 2017

	TOTAL GENERAL	General (1)	S.E. Agrario	S.E. Hogar	AUTÓNOMOS	MAR	CARBÓN	TOTAL
Almería	13.586	8.762	4.379	445	2.527	13	0	16.126
Cádiz	3.217	2.963	165	89	1.542	19	0	4.777
Córdoba	2.380	996	1.259	126	322	0	0	2.703
Granada	6.127	3.252	2.657	218	1.419	2	0	7.548
Huelva	11.066	2.535	8.313	217	666	26	0	11.758
Jaén	1.155	724	360	71	210	0	0	1.365
Málaga	21.947	20.531	616	800	12.818	33	0	34.798
Sevilla	6.639	4.633	1.624	382	1.259	5	0	7.904
ANDALUCÍA	66.117	44.398	19.372	2.347	20.763	99	0	86.979
Huesca	9.132	5.609	3.121	401	624	0	0	9.756
Teruel	3.483	2.715	529	239	378	0	12	3.873
Zaragoza	22.381	15.631	4.111	2.639	3.529	0	0	25.910
ARAGÓN	34.996	23.956	7.761	3.279	4.531	0	12	39.539
ASTURIAS	4.741	3.569	136	1.036	1.024	52	124	5.941
ILLES BALEARS	45.844	44.031	217	1.596	15.041	253	0	61.138
Las Palmas	17.386	16.865	395	126	7.392	182	0	24.960
S.C.Tenerife	17.119	16.708	322	89	7.552	166	0	24.836
CANARIAS	34.505	33.573	717	215	14.944	348	0	49.797
CANTABRIA	3.436	2.906	94	436	764	11	0	4.211
Ávila	1.394	1.008	202	184	173	0	0	1.567
Burgos	6.164	5.062	389	714	819	0	0	6.983
León	2.259	1.836	220	204	491	0	11	2.761
Palencia	1.040	879	97	64	127	0	0	1.167
Salamanca	1.610	1.341	137	132	325	0	0	1.934
Segovia	5.349	3.328	1.712	310	386	0	0	5.735
Soria	1.900	1.521	261	118	138	0	0	2.039
Valladolid	5.706	3.910	1.231	564	566	0	0	6.272
Zamora	1.278	832	363	82	209	0	0	1.487
CASTILLA-LEÓN	26.700	19.717	4.612	2.371	3.235	0	11	29.946
Albacete	5.986	1.698	4.163	126	313	0	0	6.299
Ciudad Real	5.122	2.658	2.185	279	500	0	0	5.622
Cuenca	7.641	3.135	4.221	285	560	0	0	8.201
Guadalajara	5.518	4.707	233	577	841	0	0	6.359
Toledo	8.484	6.103	1.706	675	1.226	0	0	9.711
CAST.-LA MANCHA	32.751	18.302	12.508	1.941	3.440	0	0	36.191
Barcelona	79.309	77.495	172	1.641	17.613	89	0	97.011
Girona	14.402	13.736	313	353	4.779	79	0	19.260
Lleida	18.144	13.483	4.033	628	1.248	0	0	19.391
Tarragona	14.850	12.991	1.150	709	2.635	83	0	17.568
CATALUÑA	126.704	117.705	5.668	3.331	26.275	251	0	153.230
Alicante	28.810	26.677	1.290	843	12.585	68	0	41.464
Castellón	16.733	13.730	884	2.119	2.526	12	0	19.271
Valencia	29.307	22.853	3.999	2.455	6.884	28	0	36.218
C. VALENCIANA	74.850	63.260	6.173	5.417	21.996	107	0	96.953
Badajoz	3.227	1.806	1.249	172	510	0	0	3.737
Cáceres	1.784	813	898	73	267	0	0	2.051
EXTREMADURA	5.010	2.619	2.147	245	777	0	0	5.788
A Coruña	3.486	3.209	100	176	838	58	0	4.383
Lugo	1.942	1.280	557	106	327	69	0	2.338
Ourense	1.905	1.675	70	160	450	0	0	2.356
Pontevedra	4.152	3.957	63	132	1.063	81	0	5.296
GALICIA	11.486	10.121	790	575	2.679	208	0	14.373
C. DE MADRID	132.551	109.689	422	22.441	19.139	51	0	151.742
R. DE MURCIA	12.306	8.625	3.119	562	2.661	12	0	14.979
NAVARRA	8.225	6.427	672	1.127	1.930	0	0	10.155
Araba/Álava	2.429	2.056	171	202	420	0	0	2.848
Gipuzkoa	5.580	5.082	122	375	1.644	14	0	7.237
Bizkaia	6.453	4.902	257	1.294	1.874	31	0	8.357
PAÍS VASCO	14.461	12.040	550	1.871	3.937	45	0	18.443
LA RIOJA	6.117	4.146	1.040	931	958	0	0	7.075
CEUTA	30	30	0	0	28	0	0	58
MELILLA	49	49	0	0	102	0	0	151
TOTAL	640.880	525.160	66.000	49.720	144.223	1.438	147	786.688

(1) No se incluyen los afiliados de los Sistemas Especiales Agrario y Hogar

EXTRANJEROS PROCEDENTES DE PAISES NO PERTENECIENTES A LA UNIÓN EUROPEA

Media julio 2017

	TOTAL GENERAL	General (1)	S.E. Agrario	S.E. Hogar	AUTÓNOMOS	MAR	CARBÓN	TOTAL
Almería	28.895	7.177	21.168	551	2.291	132	0	31.318
Cádiz	4.690	3.626	166	898	1.841	55	0	6.586
Córdoba	2.891	1.584	546	761	735	0	0	3.626
Granada	8.736	4.112	3.568	1.057	2.496	9	0	11.241
Huelva	7.516	1.524	5.676	316	788	42	0	8.346
Jaén	2.588	1.245	1.033	310	628	0	0	3.216
Málaga	26.693	20.681	753	5.260	7.119	112	0	33.925
Sevilla	11.434	7.242	703	3.489	3.231	2	0	14.667
ANDALUCÍA	93.444	47.190	33.612	12.642	19.129	352	0	112.925
Huesca	7.939	3.450	4.083	406	439	0	0	8.377
Teruel	2.320	1.595	558	167	230	0	0	2.551
Zaragoza	20.452	13.452	4.004	2.997	4.222	0	0	24.675
ARAGÓN	30.711	18.497	8.644	3.570	4.891	0	0	35.602
ASTURIAS	6.182	4.563	282	1.337	1.383	127	2	7.694
ILLES BALEARS	43.481	38.554	1.374	3.553	5.910	141	0	49.532
Las Palmas	20.013	17.605	658	1.749	3.453	128	0	23.594
S.C.Tenerife	13.612	12.043	758	811	2.950	153	0	16.715
CANARIAS	33.625	29.648	1.417	2.560	6.403	281	0	40.309
CANTABRIA	6.258	4.763	144	1.351	1.083	114	0	7.455
Ávila	1.147	861	99	186	241	0	0	1.388
Burgos	3.592	2.853	197	542	486	0	0	4.078
León	3.140	2.141	335	664	661	0	0	3.801
Palencia	1.476	1.063	212	202	236	0	1	1.714
Salamanca	2.080	1.527	114	439	471	0	0	2.551
Segovia	2.331	1.765	254	312	258	0	0	2.589
Soria	1.566	1.167	225	174	163	0	0	1.729
Valladolid	3.640	2.713	265	661	649	0	0	4.289
Zamora	644	429	123	92	182	0	0	826
CASTILLA-LEÓN	19.617	14.519	1.824	3.274	3.347	0	1	22.965
Albacete	4.838	1.744	2.765	329	557	0	0	5.395
Ciudad Real	3.151	1.801	1.039	311	729	0	0	3.879
Cuenca	3.074	1.716	1.067	290	479	0	0	3.553
Guadalajara	4.078	3.556	157	365	611	0	0	4.689
Toledo	6.938	5.482	630	826	1.645	0	0	8.583
CAST.-LA MANCHA	22.078	14.299	5.658	2.122	4.020	0	0	26.099
Barcelona	186.591	157.973	2.466	26.152	33.111	246	0	219.947
Girona	35.298	30.349	2.298	2.652	4.607	223	0	40.128
Lleida	23.029	12.320	10.129	580	1.536	0	0	24.565
Tarragona	24.056	19.987	2.512	1.557	3.282	205	0	27.544
CATALUÑA	268.974	220.628	17.405	30.941	42.536	674	0	312.184
Alicante	35.852	27.508	5.673	2.671	7.631	183	0	43.665
Castellón	8.484	6.822	1.227	435	1.686	111	0	10.281
Valencia	34.161	24.267	4.165	5.728	9.152	40	0	43.353
C. VALENCIANA	78.496	58.597	11.065	8.834	18.469	334	0	97.299
Badajoz	1.866	1.252	309	305	714	0	0	2.581
Cáceres	3.126	1.015	1.840	271	490	0	0	3.616
EXTREMADURA	4.993	2.267	2.149	577	1.204	0	0	6.196
A Coruña	5.620	4.319	180	1.121	1.356	286	0	7.262
Lugo	2.232	1.651	295	286	370	385	0	2.987
Ourense	1.499	1.149	20	330	435	0	0	1.934
Pontevedra	4.501	3.622	49	830	1.174	435	0	6.109
GALICIA	13.852	10.741	543	2.567	3.335	1.105	0	18.292
C. DE MADRID	186.588	143.186	635	42.767	28.444	22	0	215.055
R. DE MURCIA	62.980	18.098	40.432	4.450	4.450	143	0	67.573
NAVARRA	10.670	6.997	1.989	1.684	1.974	0	0	12.644
Araba/Álava	6.080	4.855	206	1.019	996	0	0	7.076
Gipuzkoa	11.312	7.434	272	3.606	1.597	100	0	13.009
Bizkaia	15.147	9.937	332	4.878	2.726	144	0	18.017
PAÍS VASCO	32.539	22.226	810	9.503	5.319	244	0	38.102
LA RIOJA	5.976	4.248	1.055	673	927	0	0	6.903
CEUTA	2.268	1.089	1	1.178	335	18	0	2.621
MELILLA	3.454	1.974	2	1.478	801	2	0	4.257
TOTAL	926.187	662.085	129.043	135.059	153.961	3.557	3	1.083.709

(1) No se incluyen los afiliados de los Sistemas Especiales Agrario y Hogar

TOTAL EXTRANJEROS

Media julio 2017

	TOTAL GENERAL	General (1)	S.E. Agrario	S.E. Hogar	AUTÓNOMOS	MAR	CARBÓN	TOTAL
Almería	42.482	15.939	25.546	996	4.817	145	0	47.444
Cádiz	7.907	6.590	331	986	3.382	74	0	11.363
Córdoba	5.271	2.579	1.804	887	1.057	0	0	6.328
Granada	14.863	7.364	6.225	1.274	3.915	12	0	18.790
Huelva	18.582	4.060	13.989	534	1.454	68	0	20.104
Jaén	3.744	1.969	1.393	381	838	0	0	4.582
Málaga	48.640	41.212	1.368	6.060	19.937	145	0	68.722
Sevilla	18.073	11.875	2.327	3.871	4.491	7	0	22.571
ANDALUCÍA	159.561	91.588	52.984	14.989	39.891	451	0	199.903
Huesca	17.070	9.059	7.205	807	1.063	0	0	18.133
Teruel	5.803	4.310	1.087	406	608	0	12	6.423
Zaragoza	42.833	29.083	8.114	5.636	7.751	0	0	50.584
ARAGÓN	65.707	42.453	16.406	6.849	9.422	0	12	75.141
ASTURIAS	10.923	8.131	419	2.373	2.407	179	126	13.635
ILLES BALEARS	89.325	82.585	1.592	5.149	20.951	393	0	110.670
Las Palmas	37.399	34.470	1.054	1.875	10.845	311	0	48.555
S.C.Tenerife	30.731	28.751	1.080	899	10.502	319	0	41.551
CANARIAS	68.130	63.221	2.134	2.775	21.346	630	0	90.106
CANTABRIA	9.694	7.670	238	1.787	1.847	125	0	11.666
Ávila	2.541	1.869	302	370	414	0	0	2.955
Burgos	9.756	7.914	585	1.256	1.305	0	0	11.061
León	5.399	3.977	554	868	1.152	0	11	6.563
Palencia	2.517	1.941	309	266	363	0	1	2.881
Salamanca	3.690	2.868	251	571	796	0	0	4.485
Segovia	7.680	5.093	1.966	622	644	0	0	8.324
Soria	3.466	2.688	486	292	302	0	0	3.768
Valladolid	9.345	6.624	1.496	1.225	1.215	0	0	10.561
Zamora	1.922	1.262	487	174	390	0	0	2.313
CASTILLA-LEÓN	46.316	34.236	6.436	5.645	6.582	0	12	52.911
Albacete	10.824	3.442	6.927	455	870	0	0	11.694
Ciudad Real	8.273	4.459	3.224	590	1.229	0	0	9.501
Cuenca	10.715	4.851	5.288	575	1.039	0	0	11.754
Guadalajara	9.595	8.263	390	943	1.452	0	0	11.048
Toledo	15.422	11.585	2.336	1.501	2.871	0	0	18.293
CAST.-LA MANCHA	54.829	32.601	18.166	4.063	7.461	0	0	62.290
Barcelona	265.900	235.468	2.639	27.793	50.724	334	0	316.958
Girona	49.700	44.084	2.611	3.004	9.386	303	0	59.388
Lleida	41.173	25.803	14.162	1.208	2.784	0	0	43.957
Tarragona	38.906	32.978	3.662	2.266	5.917	288	0	45.112
CATALUÑA	395.678	338.333	23.074	34.271	68.811	925	0	465.415
Alicante	64.662	54.185	6.963	3.514	20.216	250	0	85.129
Castellón	25.217	20.552	2.111	2.554	4.213	123	0	29.553
Valencia	63.467	47.120	8.164	8.183	16.036	68	0	79.571
C. VALENCIANA	153.347	121.857	17.238	14.251	40.465	441	0	194.252
Badajoz	5.093	3.058	1.558	477	1.224	0	0	6.317
Cáceres	4.910	1.828	2.738	344	757	0	0	5.667
EXTREMADURA	10.003	4.886	4.296	821	1.981	0	0	11.984
A Coruña	9.106	7.529	280	1.297	2.194	345	0	11.645
Lugo	4.175	2.931	852	392	697	453	0	5.325
Ourense	3.404	2.824	90	490	886	0	0	4.289
Pontevedra	8.653	7.579	111	963	2.237	516	0	11.405
GALICIA	25.337	20.862	1.334	3.142	6.014	1.313	0	32.665
C. DE MADRID	319.139	252.875	1.057	65.208	47.583	74	0	366.796
R. DE MURCIA	75.287	26.723	43.551	5.012	7.111	155	0	82.552
NAVARRA	18.895	13.424	2.660	2.811	3.904	0	0	22.800
Araba/Álava	8.509	6.911	377	1.221	1.415	0	0	9.924
Gipuzkoa	16.891	12.516	395	3.981	3.241	114	0	20.246
Bizkaia	21.599	14.839	589	6.172	4.600	175	0	26.375
PAÍS VASCO	46.999	34.266	1.360	11.374	9.256	289	0	56.545
LA RIOJA	12.093	8.393	2.096	1.604	1.886	0	0	13.979
CEUTA	2.299	1.119	1	1.178	363	18	0	2.679
MELILLA	3.503	2.023	2	1.478	903	2	0	4.408
TOTAL	1.567.067	1.187.245	195.043	184.779	298.184	4.995	150	1.870.397

(1) No se incluyen los afiliados de los Sistemas Especiales Agrario y Hogar

AFILIACIÓN DE EXTRANJEROS

Distribución por Comunidades Autónomas

Media julio 2017

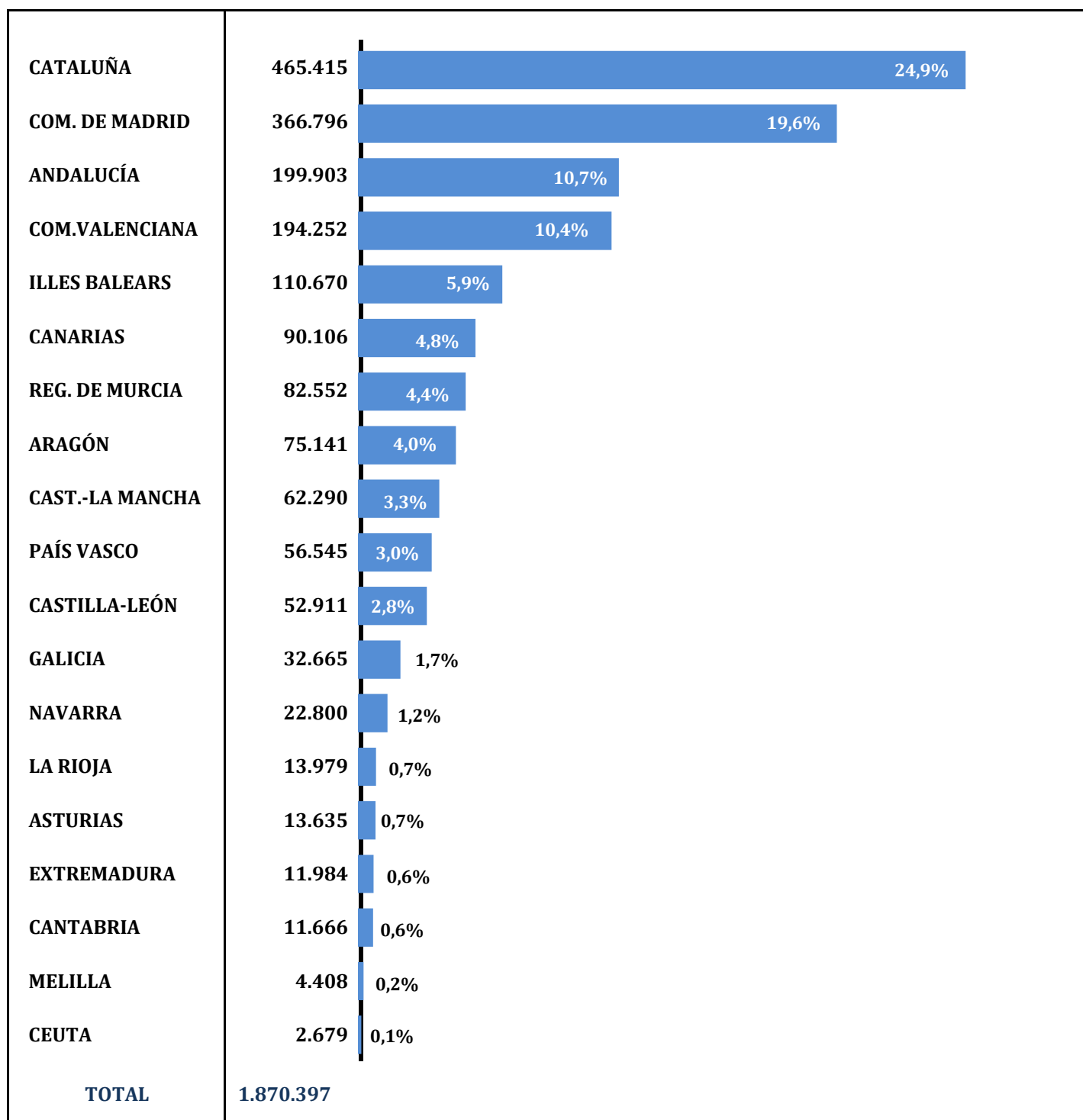

AFILIACIÓN DE EXTRANJEROS. DISTRIBUCIÓN POR GÉNERO

Media julio 2017

	UNION EUROPEA			NO UNION EUROPEA			TOTAL EXTRANJEROS		
	HOMBRES	MUJERES	TOTAL	HOMBRES	MUJERES	TOTAL	HOMBRES	MUJERES	TOTAL
Almería	8.737	7.390	16.126	23.030	8.288	31.318	31.766	15.678	47.444
Cádiz	2.680	2.097	4.777	3.703	2.883	6.586	6.383	4.980	11.363
Córdoba	1.509	1.194	2.703	1.826	1.800	3.626	3.334	2.994	6.328
Granada	3.995	3.554	7.548	6.945	4.296	11.241	10.940	7.850	18.790
Huelva	4.518	7.240	11.758	5.435	2.912	8.346	9.952	10.152	20.104
Jaén	796	570	1.365	2.028	1.189	3.216	2.823	1.758	4.582
Málaga	17.862	16.936	34.798	17.217	16.708	33.925	35.078	33.644	68.722
Sevilla	4.488	3.415	7.904	7.069	7.598	14.667	11.557	11.014	22.571
ANDALUCÍA	44.583	42.395	86.979	67.251	45.674	112.925	111.834	88.069	199.903
Huesca	5.156	4.600	9.756	6.448	1.929	8.377	11.604	6.529	18.133
Teruel	2.162	1.711	3.873	1.879	671	2.551	4.042	2.382	6.423
Zaragoza	13.536	12.374	25.910	14.764	9.910	24.675	28.300	22.284	50.584
ARAGÓN	20.854	18.685	39.539	23.092	12.510	35.602	43.946	31.195	75.141
ASTURIAS	2.882	3.059	5.941	3.732	3.962	7.694	6.614	7.021	13.635
ILLES BALEARS	30.821	30.317	61.138	29.371	20.161	49.532	60.193	50.477	110.670
Las Palmas	12.743	12.217	24.960	13.941	9.654	23.594	26.684	21.871	48.555
S.C.Tenerife	12.773	12.064	24.836	9.546	7.168	16.715	22.319	19.232	41.551
CANARIAS	25.516	24.281	49.797	23.487	16.822	40.309	49.003	41.103	90.106
CANTABRIA	2.350	1.861	4.211	3.597	3.858	7.455	5.947	5.719	11.666
Ávila	790	777	1.567	765	623	1.388	1.555	1.400	2.955
Burgos	3.878	3.105	6.983	2.414	1.664	4.078	6.292	4.769	11.061
León	1.642	1.120	2.761	1.929	1.872	3.801	3.570	2.992	6.563
Palencia	707	460	1.167	992	722	1.714	1.699	1.182	2.881
Salamanca	1.108	826	1.934	1.318	1.233	2.551	2.427	2.059	4.485
Segovia	2.659	3.076	5.735	1.553	1.036	2.589	4.212	4.112	8.324
Soria	1.284	755	2.039	1.091	639	1.729	2.374	1.394	3.768
Valladolid	3.517	2.755	6.272	2.348	1.941	4.289	5.866	4.695	10.561
Zamora	864	623	1.487	445	381	826	1.309	1.004	2.313
CASTILLA-LEÓN	16.449	13.496	29.946	12.855	10.110	22.965	29.304	23.607	52.911
Albacete	3.731	2.569	6.299	3.856	1.539	5.395	7.586	4.108	11.694
Ciudad Real	3.480	2.141	5.622	2.525	1.355	3.879	6.005	3.496	9.501
Cuenca	4.697	3.503	8.201	2.180	1.373	3.553	6.877	4.876	11.754
Guadalajara	3.400	2.958	6.359	2.938	1.751	4.689	6.338	4.709	11.048
Toledo	5.967	3.744	9.711	5.461	3.122	8.583	11.428	6.866	18.293
CAST.-LA MANCHA	21.275	14.916	36.191	16.959	9.139	26.099	38.235	24.055	62.290
Barcelona	53.185	43.826	97.011	125.614	94.333	219.947	178.799	138.159	316.958
Girona	10.215	9.045	19.260	25.056	15.073	40.128	35.270	24.118	59.388
Lleida	10.299	9.092	19.391	18.516	6.049	24.565	28.815	15.142	43.957
Tarragona	9.133	8.435	17.568	17.134	10.410	27.544	26.266	18.845	45.112
CATALUÑA	82.832	70.398	153.230	186.319	125.866	312.184	269.151	196.264	465.415
Alicante	21.451	20.013	41.464	25.971	17.694	43.665	47.422	37.707	85.129
Castellón	9.641	9.631	19.271	6.384	3.897	10.281	16.025	13.528	29.553
Valencia	19.708	16.510	36.218	25.011	18.342	43.353	44.718	34.853	79.571
C. VALENCIANA	50.799	46.154	96.953	57.366	39.934	97.299	108.165	86.088	194.252
Badajoz	2.284	1.452	3.737	1.216	1.365	2.581	3.500	2.817	6.317
Cáceres	1.198	853	2.051	2.121	1.494	3.616	3.319	2.347	5.667
EXTREMADURA	3.482	2.305	5.788	3.337	2.859	6.196	6.820	5.164	11.984
A Coruña	2.730	1.653	4.383	3.544	3.718	7.262	6.274	5.371	11.645
Lugo	1.501	837	2.338	1.719	1.268	2.987	3.220	2.105	5.325
Ourense	1.460	895	2.356	862	1.072	1.934	2.322	1.967	4.289
Pontevedra	3.577	1.718	5.296	3.109	3.000	6.109	6.686	4.719	11.405
GALICIA	9.269	5.104	14.373	9.234	9.058	18.292	18.503	14.162	32.665
C. DE MADRID	76.334	75.407	151.742	106.029	109.026	215.055	182.363	184.433	366.796
R. DE MURCIA	8.522	6.457	14.979	46.207	21.366	67.573	54.729	27.823	82.552
NAVARRA	5.799	4.356	10.155	7.721	4.923	12.644	13.520	9.279	22.800
Araba/Álava	1.830	1.019	2.848	4.158	2.918	7.076	5.988	3.936	9.924
Gipuzkoa	4.643	2.594	7.237	6.211	6.798	13.009	10.854	9.392	20.246
Bizkaia	4.712	3.646	8.357	9.168	8.849	18.017	13.880	12.495	26.375
PAÍS VASCO	11.185	7.259	18.443	19.537	18.565	38.102	30.722	25.823	56.545
LA RIOJA	3.550	3.525	7.075	4.239	2.664	6.903	7.790	6.189	13.979
CEUTA	41	17	58	1.188	1.434	2.621	1.228	1.451	2.679
MELILLA	112	38	151	2.246	2.011	4.257	2.358	2.050	4.408
TOTAL	416.656	370.032	786.688	623.768	459.941	1.083.709	1.040.424	829.973	1.870.397

EVOLUCIÓN DE LA AFILIACIÓN MEDIA DE TRABAJADORES EXTRANJEROS

	General	Autónomos	Agrario	Mar	Carbón	Hogar	Total
SERIE HISTÓRICA DE LOS MESES DE JULIO							
2.007	1.540.963	201.379	142.335	5.170	681	157.777	2.048.305
2.008	1.569.672	237.774	171.120	5.741	664	166.909	2.151.880
2.009	1.325.531	205.178	223.362	5.598	707	174.501	1.934.877
2.010	1.282.766	200.489	228.195	5.463	670	182.574	1.900.157
2.011	1.220.571	208.837	230.281	5.399	623	184.050	1.849.761
2.012	1.528.708	217.836	----	5.128	519	12.742	1.764.932
2.013	1.403.226	224.541	----	4.823	312	----	1.632.903
2.014	1.356.792	239.095	----	4.584	293	----	1.600.764
2.015							
enero	1.271.672	240.614	----	3.511	259	----	1.516.056
febrero	1.282.695	241.696	----	3.712	266	----	1.528.369
marzo	1.313.087	245.854	----	4.132	270	----	1.563.343
abril	1.352.992	250.362	----	4.254	275	----	1.607.883
mayo	1.403.860	254.717	----	4.371	268	----	1.663.217
junio	1.404.809	258.442	----	4.589	258	----	1.668.099
julio	1.396.251	259.730	----	4.756	257	----	1.660.994
agosto	1.379.042	259.529	----	4.812	262	----	1.643.645
septiembre	1.380.188	260.679	----	4.754	253	----	1.645.874
octubre	1.367.404	261.497	----	4.493	250	----	1.633.644
noviembre	1.355.586	261.462	----	4.163	247	----	1.621.458
diciembre	1.362.610	261.613	----	3.370	245	----	1.627.838
2.016							
enero	1.337.039	260.022	----	3.521	239	----	1.600.822
febrero	1.347.171	261.518	----	3.753	239	----	1.612.681
marzo	1.373.140	265.537	----	4.150	238	----	1.643.064
abril	1.408.690	269.823	----	4.344	234	----	1.683.092
mayo	1.452.567	273.680	----	4.541	230	----	1.731.018
junio	1.465.964	276.989	----	4.620	228	----	1.747.801
julio	1.464.525	277.581	----	4.783	225	----	1.747.114
agosto	1.445.398	277.009	----	4.936	212	----	1.727.555
septiembre	1.444.000	278.035	----	4.787	212	----	1.727.034
octubre	1.450.065	278.787	----	4.568	206	----	1.733.626
noviembre	1.422.070	278.351	----	4.298	201	----	1.704.921
diciembre	1.429.728	278.567	----	3.363	199	----	1.711.858
2.017							
enero	1.406.595	277.304	----	3.519	166	----	1.687.585
febrero	1.418.765	279.504	----	3.816	163	----	1.702.248
marzo	1.451.212	284.077	----	4.270	161	----	1.739.720
abril	1.503.767	289.400	----	4.547	158	----	1.797.872
mayo	1.562.600	294.174	----	4.668	150	----	1.861.591
junio	1.572.877	297.601	----	4.789	146	----	1.875.413
julio	1.567.067	298.184	----	4.995	150	----	1.870.397
agosto							
septiembre							
octubre							
noviembre							
diciembre							

VARIACIÓN MENSUAL Y ANUAL POR PROVINCIAS Y CC.AA

	jul.-17	Variación mensual		Variación anual	
		Absoluta	en %	Absoluta	en %
Almería	47.444	-3.761	-7,35%	2.647	5,91%
Cádiz	11.363	459	4,21%	574	5,32%
Córdoba	6.328	-1.432	-18,45%	307	5,10%
Granada	18.790	198	1,07%	842	4,69%
Huelva	20.104	-12.444	-38,23%	578	2,96%
Jaén	4.582	-216	-4,50%	99	2,20%
Málaga	68.722	818	1,20%	4.377	6,80%
Sevilla	22.571	-2.327	-9,35%	678	3,10%
ANDALUCÍA	199.903	-18.705	-8,56%	10.101	5,32%
Huesca	18.133	648	3,70%	1.978	12,25%
Teruel	6.423	-11	-0,17%	355	5,86%
Zaragoza	50.584	-2.365	-4,47%	2.040	4,20%
ARAGÓN	75.141	-1.728	-2,25%	4.374	6,18%
ASTURIAS	13.635	390	2,94%	633	4,87%
ILLES BALEARS	110.670	3.419	3,19%	9.000	8,85%
Las Palmas	48.555	681	1,42%	3.539	7,86%
S.C.Tenerife	41.551	469	1,14%	3.524	9,27%
CANARIAS	90.106	1.149	1,29%	7.063	8,50%
CANTABRIA	11.666	681	6,20%	796	7,32%
Ávila	2.955	188	6,79%	148	5,28%
Burgos	11.061	-272	-2,40%	297	2,76%
León	6.563	97	1,49%	401	6,50%
Palencia	2.881	23	0,79%	136	4,94%
Salamanca	4.485	65	1,48%	129	2,97%
Segovia	8.324	808	10,75%	672	8,78%
Soria	3.768	184	5,13%	240	6,80%
Valladolid	10.561	-8	-0,08%	815	8,36%
Zamora	2.313	90	4,07%	193	9,10%
CASTILLA-LEÓN	52.911	1.174	2,27%	3.031	6,08%
Albacete	11.694	-328	-2,73%	749	6,84%
Ciudad Real	9.501	18	0,19%	120	1,28%
Cuenca	11.754	-174	-1,46%	337	2,95%
Guadalajara	11.048	-104	-0,93%	614	5,88%
Toledo	18.293	150	0,83%	280	1,56%
CAST.-LA MANCHA	62.290	-437	-0,70%	2.099	3,49%
Barcelona	316.958	3.476	1,11%	29.442	10,24%
Girona	59.388	3.229	5,75%	4.198	7,61%
Lleida	43.957	3.269	8,03%	4.829	12,34%
Tarragona	45.112	965	2,19%	3.200	7,63%
CATALUÑA	465.415	10.938	2,41%	41.669	9,83%
Alicante	85.129	1.644	1,97%	5.654	7,11%
Castellón	29.553	1.348	4,78%	2.251	8,24%
Valencia	79.571	-291	-0,36%	5.196	6,99%
C. VALENCIANA	194.252	2.701	1,41%	13.100	7,23%
Badajoz	6.317	-389	-5,80%	136	2,21%
Cáceres	5.667	-730	-11,42%	-112	-1,94%
EXTREMADURA	11.984	-1.119	-8,54%	24	0,20%
A Coruña	11.645	204	1,78%	661	6,02%
Lugo	5.325	323	6,45%	407	8,29%
Ourense	4.289	102	2,45%	215	5,29%
Pontevedra	11.405	359	3,25%	695	6,49%
GALICIA	32.665	988	3,12%	1.979	6,45%
C. DE MADRID	366.796	130	0,04%	18.514	5,32%
R. DE MURCIA	82.552	-4.190	-4,83%	4.547	5,83%
NAVARRA	22.800	35	0,16%	1.614	7,62%
Araba/Álava	9.924	-256	-2,51%	901	9,99%
Gipuzkoa	20.246	493	2,49%	1.699	9,16%
Bizkaia	26.375	167	0,64%	1.291	5,15%
PAÍS VASCO	56.545	404	0,72%	3.891	7,39%
LA RIOJA	13.979	-826	-5,58%	728	5,49%
CEUTA	2.679	-10	-0,37%	122	4,79%
MELILLA	4.408	-11	-0,26%	-2	-0,05%
TOTAL	1.870.397	-5.016	-0,27%	123.283	7,06%

AFILIACIÓN DE EXTRANJEROS
DISTRIBUCIÓN POR SECTORES DE ACTIVIDAD

RÉGIMEN GENERAL

Media julio 2017

SECTORES	UNIÓN EUROPEA	NO UNIÓN EUROPEA	TOTAL	% participación s/ total Rég. Gral.	% variación intermensual	% variación interanual
Agricultura, Ganadería, Caza, Selvicultura y Pesca	7.723	6.616	14.339	0,92%	-4,49%	3,68%
Industrias Extractivas	590	413	1.003	0,06%	0,05%	-2,44%
Industria Manufacturera	48.032	55.338	103.370	6,60%	1,09%	9,39%
Suministro de Energía Eléctrica, Gas, Vapor y Aire Acondicionado	289	221	510	0,03%	3,46%	11,99%
Suministro de Agua, Actividades de Saneamiento, Gestión de Residuos y Descontaminación	1.709	3.500	5.209	0,33%	6,41%	7,51%
Construcción	43.355	58.725	102.080	6,51%	0,63%	16,82%
Comercio; Reparación vehículos motor y motocicletas	76.414	118.470	194.884	12,44%	1,83%	6,20%
Transporte y Almacenamiento	39.569	22.168	61.737	3,94%	0,06%	14,11%
Hostelería	127.045	193.901	320.945	20,48%	5,86%	7,97%
Información y Comunicaciones	16.860	11.633	28.493	1,82%	1,35%	14,96%
Actividades Financieras y de Seguros	4.997	2.643	7.640	0,49%	2,63%	11,60%
Actividades Inmobiliarias	5.856	4.997	10.853	0,69%	2,02%	10,12%
Actividades Profesionales Científicas y Técnicas	28.267	18.135	46.402	2,96%	0,78%	10,08%
Actividades Administrativas y Servicios Auxiliares	53.830	78.694	132.524	8,46%	5,32%	14,47%
Administración Pública y Defensa; Seguridad Social Obligatoria	4.640	8.810	13.450	0,86%	5,54%	6,18%
Educación	22.331	10.163	32.494	2,07%	-25,29%	4,61%
Actividades Sanitarias y Servicios Centrales	19.150	33.191	52.340	3,34%	5,38%	8,04%
Actividades Artísticas, Recreativas y de Entretenimiento	11.847	11.497	23.344	1,49%	3,97%	8,25%
Otros Servicios	10.285	20.211	30.495	1,95%	2,48%	10,14%
Actividades de los Hogares como Empleadores de Personal Doméstico y Productores de Bienes y Servicios para uso Propio	1.977	2.329	4.306	0,27%	6,21%	-1,72%
Actividades de Organizaciones y Organismo Extraterritoriales	394	431	826	0,05%	-2,15%	2,73%
S.E. Agrario	66.000	129.043	195.043	12,45%	-13,05%	5,24%
S.E. Hogar	49.720	135.059	184.779	11,79%	-0,72%	-5,86%
TOTAL	640.880	926.187	1.567.067	100,00%	-0,37%	7,00%

AFILIACIÓN DE EXTRANJEROS
DISTRIBUCIÓN POR SECTORES DE ACTIVIDAD
RÉGIMEN ESPECIAL DE TRABAJADORES AUTÓNOMOS

Media julio 2017

SECTORES	UNIÓN EUROPEA	NO UNIÓN EUROPEA	TOTAL	% participación s/ total Rég. Autónomos	% variación intermensual	% variación interanual
Agricultura, Ganadería, Caza, Selvicultura y Pesca	2.169	1.545	3.714	1,25%	-0,84%	9,88%
Industrias Extractivas	20	13	34	0,01%	1,75%	2,42%
Industria Manufacturera	8.626	9.297	17.923	6,01%	-0,66%	9,26%
Suministro de Energía Eléctrica, Gas, Vapor y Aire Acondicionado	36	16	52	0,02%	1,40%	17,20%
Suministro de Agua, Actividades de Saneamiento, Gestión de Residuos y Descontaminación	61	64	125	0,04%	-0,17%	11,04%
Construcción	22.849	11.451	34.301	11,50%	-0,03%	9,32%
Comercio; Reparación vehículos motor y motocicletas	25.295	63.449	88.743	29,76%	0,39%	3,98%
Transporte y Almacenamiento	7.439	4.493	11.932	4,00%	1,12%	17,72%
Hostelería	24.182	32.430	56.611	18,99%	1,02%	6,96%
Información y Comunicaciones	4.415	2.887	7.302	2,45%	0,30%	4,50%
Actividades Financieras y de Seguros	1.309	644	1.953	0,65%	-1,20%	11,67%
Actividades Inmobiliarias	4.826	1.278	6.104	2,05%	1,94%	15,41%
Actividades Profesionales Científicas y Técnicas	11.995	3.911	15.906	5,33%	0,28%	10,10%
Actividades Administrativas y Servicios Auxiliares	10.404	4.796	15.199	5,10%	0,64%	7,76%
Administración Pública y Defensa; Seguridad Social Obligatoria	33	15	47	0,02%	3,71%	13,02%
Educación	6.461	2.025	8.485	2,85%	-8,17%	7,15%
Actividades Sanitarias y Servicios Centrales	3.540	2.334	5.875	1,97%	-0,06%	6,64%
Actividades Artísticas, Recreativas y de Entretenimiento	3.652	1.548	5.200	1,74%	1,41%	7,83%
Otros Servicios	6.840	11.721	18.562	6,22%	0,65%	10,28%
Actividades de los Hogares como Empleadores de Personal Doméstico y Productores de Bienes y Servicios para uso Propio	49	24	73	0,02%	1,26%	-16,15%
Actividades de Organizaciones y Organismo Extraterritoriales	22	20	41	0,01%	4,76%	18,23%
TOTAL	144.223	153.961	298.184	100,00%	0,20%	7,42%

AFILIACIÓN DE EXTRANJEROS
DISTRIBUCIÓN POR PAÍSES DE PROCEDENCIA

Media julio 2017

	TOTAL GENERAL	General (1)	S.E. Agrario	S.E. Hogar	AUTÓNOMOS	MAR	CARBÓN	TOTAL
UNIÓN EUROPEA								
ALEMANIA	26.804	26.345	152	307	15.029	161	1	41.996
AUSTRIA	1.950	1.930	7	13	1.016	15	0	2.980
BELGICA	5.894	5.829	31	34	3.406	46	0	9.346
BULGARIA	52.053	39.667	6.156	6.230	6.421	31	0	58.505
CHIPRE	130	125	2	3	27	0	0	157
CROACIA	823	807	3	13	218	1	0	1.042
DINAMARCA	1.709	1.693	6	10	1.193	3	0	2.905
ESLOVAQUIA	2.868	2.759	51	58	413	11	1	3.293
ESLOVENIA	716	705	4	7	137	4	0	857
ESTONIA	622	597	10	15	163	1	0	786
FINLANDIA	1.819	1.808	3	8	713	6	0	2.538
FRANCIA	33.603	33.259	190	154	11.747	99	0	45.449
GRECIA	1.699	1.683	7	9	401	6	0	2.106
HUNGRÍA	3.392	3.269	53	70	863	8	2	4.265
IRLANDA	4.079	4.065	3	11	1.757	6	0	5.842
ITALIA	79.243	78.427	202	615	23.539	239	0	103.022
LETONIA	1.418	1.292	90	36	284	10	0	1.712
LITUANIA	6.309	4.955	1.166	188	885	16	0	7.210
LUXEMBURGO	93	87	3	3	39	0	0	131
MALTA	93	77	14	1	27	0	0	120
PAISES BAJOS	10.235	10.090	49	95	5.543	72	0	15.849
POLONIA	23.349	19.588	1.602	2.159	3.913	44	114	27.420
PORTUGAL	40.323	37.037	1.673	1.613	6.928	287	11	47.549
REINO UNIDO	39.503	39.121	165	217	22.142	161	0	61.806
REPUBLICA CHECA	3.154	3.035	71	48	543	13	16	3.726
RUMANIA	294.977	202.909	54.283	37.786	34.807	189	2	329.975
SUECIA	4.022	4.003	2	17	2.069	10	0	6.101
TOTAL UNIÓN EUROPEA	640.880	525.160	66.000	49.720	144.223	1.438	147	786.688
NO UNIÓN EUROPEA								
MARRUECOS	205.274	125.300	66.747	13.227	19.061	1.016	0	225.351
CHINA	47.375	46.741	69	565	52.536	1	0	99.912
ECUADOR	67.916	47.609	12.852	7.455	4.423	18	0	72.358
COLOMBIA	53.377	46.002	1.648	5.727	5.204	38	0	58.619
BOLIVIA	48.535	25.881	4.671	17.983	2.726	15	0	51.276
UCRANIA	40.241	28.099	1.689	10.453	3.716	56	1	44.015
PARAGUAY	33.712	15.733	735	17.244	1.809	10	0	35.531
PAKISTAN	27.347	23.948	3.101	299	6.975	0	0	34.322
ARGENTINA	26.241	24.265	246	1.730	6.016	49	0	32.307
SENEGAL	28.283	18.089	9.215	979	2.857	1.085	0	32.225
RESTO PAISES	347.886	260.417	28.071	59.398	48.637	1.271	2	397.795
TOTAL NO UE	926.187	662.085	129.043	135.059	153.961	3.557	3	1.083.709
TOTAL EXTRANJEROS	1.567.067	1.187.245	195.043	184.779	298.184	4.995	150	1.870.397

(1) No se incluyen los afiliados de los Sistemas Especiales Agrario y Hogar

ANDALUCÍA
AFILIACIÓN DE EXTRANJEROS
DISTRIBUCIÓN POR RÉGIMENES

Media julio 2017

REGÍMENES	GENERAL (Total)	General	S.E. Agrario	S.E. Hogar	AUTÓNOMOS	MAR	CARBÓN	TOTAL
DE LA UNIÓN EUROPEA	66.117	44.398	19.372	2.347	20.763	99	0	86.979
DE PAÍSES NO UNIÓN EUROPEA	93.444	47.190	33.612	12.642	19.129	352	0	112.925
TOTAL EXTRANJEROS	159.561	91.588	52.984	14.989	39.891	451	0	199.903

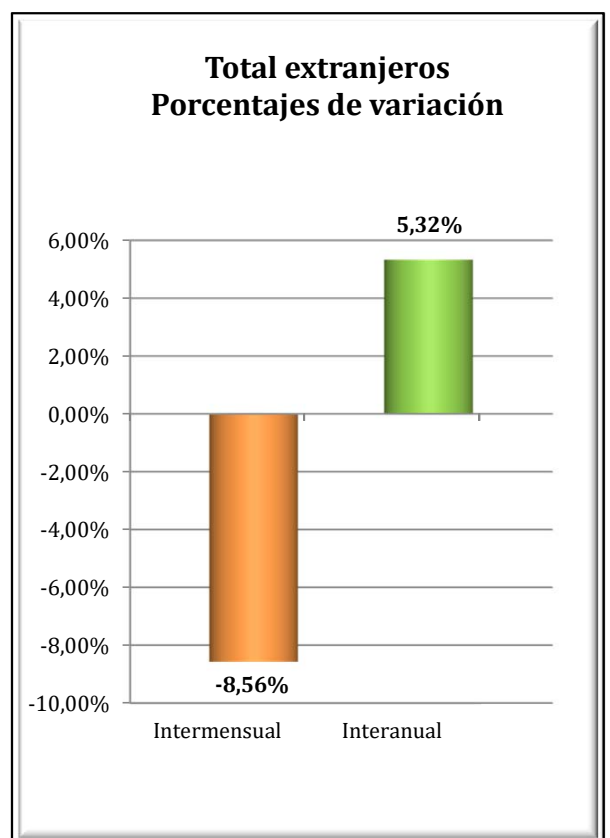
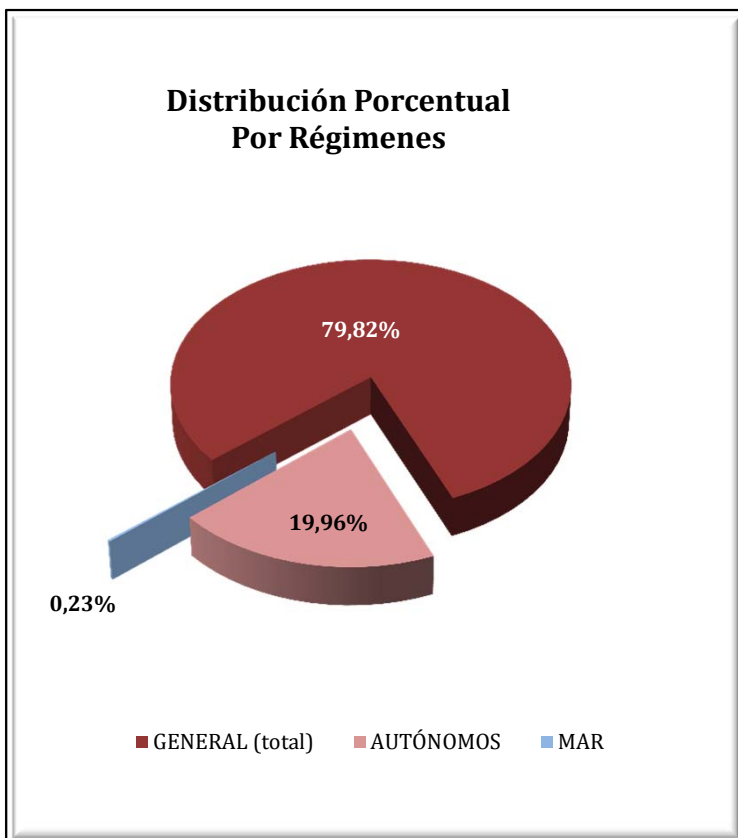

ANDALUCÍA
AFILIACIÓN DE EXTRANJEROS
DISTRIBUCIÓN POR SECTORES DE ACTIVIDAD

Media julio 2017

SECTORES	REGIMEN GENERAL				REGIMEN ESP. TRAB. AUTÓNOMOS			
	Unión Europea	No Unión Europea	Total	% Reg. Gral.	Unión Europea	No Unión Europea	Total	% Reg. Gral.
Agricultura, Ganadería, Caza, Selvicultura y Pesca	273	208	480	0,30%	462	492	955	2,39%
Industrias Extractivas	48	59	107	0,07%	0	4	4	0,01%
Industria Manufacturera	2.198	2.499	4.697	2,94%	652	417	1.068	2,68%
Suministro de Energía Eléctrica, Gas, Vapor y Aire Acondicionado	34	25	59	0,04%	5	2	7	0,02%
Suministro de Agua, Actividades de Saneamiento, Gestión de Residuos y Descontaminación	99	167	266	0,17%	10	3	13	0,03%
Construcción	2.835	2.973	5.808	3,64%	2.077	860	2.937	7,36%
Comercio; Reparación vehículos motor y motocicletas	6.047	9.700	15.747	9,87%	3.986	10.259	14.245	35,71%
Transporte y Almacenamiento	3.652	1.770	5.422	3,40%	398	179	577	1,45%
Hostelería	13.434	17.850	31.284	19,61%	4.067	3.148	7.215	18,09%
Información y Comunicaciones	1.643	733	2.375	1,49%	696	368	1.064	2,67%
Actividades Financieras y de Seguros	373	108	481	0,30%	263	82	345	0,86%
Actividades Inmobiliarias	1.051	538	1.589	1,00%	1.436	274	1.711	4,29%
Actividades Profesionales Científicas y Técnicas	2.228	988	3.216	2,02%	1.804	427	2.231	5,59%
Actividades Administrativas y Servicios Auxiliares	3.212	3.314	6.526	4,09%	1.664	568	2.232	5,59%
Administración Pública y Defensa; Seguridad Social Obligatoria	445	720	1.165	0,73%	7	2	9	0,02%
Educación	2.946	806	3.752	2,35%	898	248	1.146	2,87%
Actividades Sanitarias y Servicios Centrales	1.422	1.881	3.302	2,07%	589	308	897	2,25%
Actividades Artísticas, Recreativas y de Entretenimiento	1.333	1.184	2.516	1,58%	598	189	787	1,97%
Otros Servicios	874	1.369	2.243	1,41%	1.138	1.290	2.428	6,09%
Actividades de los Hogares como Empleadores de Personal Doméstico y Productores de Bienes y Servicios para uso Propio	203	288	492	0,31%	9	6	15	0,04%
Actividades de Organizaciones y Organismo Extraterritoriales	48	12	60	0,04%	4	2	6	0,02%
S.E. Agrario	19.372	33.612	52.984	33,21%				
S.E. Hogar	2.347	12.642	14.989	9,39%				
TOTAL	66.117	93.444	159.561	100,00%	20.763	19.129	39.891	100,00%

ANDALUCÍA
AFILIACIÓN DE EXTRANJEROS
DISTRIBUCIÓN POR PAÍSES DE PROCEDENCIA

Media julio 2017

PAISES	TOTAL GENERAL	General	S.E. Agrario	S.E. Hogar	AUTÓNOMOS	MAR	CARBON	TOTAL
UNIÓN EUROPEA								
ALEMANIA	2.447	2.335	79	33	1.821	8		4.276
AUSTRIA	151	146	1	3	116	1		268
BELGICA	809	773	26	11	736	1		1.546
BULGARIA	3.540	2.073	1.130	337	398	1		3.939
CHIPRE	13	13			3			16
CROACIA	71	64	1	6	28			99
DINAMARCA	568	563	3	2	567			1.135
ESLOVAQUIA	240	222	11	6	35			275
ESLOVENIA	53	52	1		12			65
ESTONIA	132	124	2	7	61			193
FINLANDIA	687	685	2		382			1.068
FRANCIA	2.766	2.665	83	18	1.494	9		4.269
GRECIA	104	102	3		26	3		133
HUNGRÍA	406	393	10	3	164	1		571
IRLANDA	536	530	2	4	371			907
ITALIA	6.172	6.061	48	63	2.747	13		8.932
LETONIA	144	120	23	1	40	2		186
LITUANIA	1.519	1.004	470	45	214	5		1.738
LUXEMBURGO	13	9	3	1	8			20
MALTA	15	12	3		2			17
PAISES BAJOS	1.245	1.210	25	10	1.258	1		2.504
POLONIA	2.218	1.327	829	63	424	7		2.649
PORTUGAL	2.423	2.176	180	67	550	14		2.987
REINO UNIDO	7.107	6.948	104	55	6.011	19		13.137
REPUBLICA CHECA	242	219	17	7	65	0		308
RUMANIA	31.656	13.738	16.315	1.602	2.514	15		34.185
SUECIA	840	837		3	716			1.555
TOTAL UNIÓN EUROPEA	66.117	44.398	19.372	2.347	20.763	99		86.979
NO UNIÓN EUROPEA								
MARRUECOS	34.373	11.728	20.849	1.797	3.889	171		38.433
CHINA	4.309	4.262	5	43	6.338			10.647
UCRANIA	6.018	3.296	616	2.106	513	2		6.533
SENEGAL	3.736	1.167	2.463	106	825	112		4.673
PARAGUAY	3.967	1.824	117	2.026	252	1		4.220
ARGENTINA	3.291	2.924	101	267	924	3		4.218
ECUADOR	3.726	1.882	1.559	285	203			3.929
BOLIVIA	3.386	1.359	854	1.173	223			3.608
FEDERACION DE RUSIA	2.896	2.025	191	681	688	2		3.586
COLOMBIA	3.045	2.342	317	385	374	2		3.421
RESTO PAISES	24.696	14.383	6.539	3.774	4.901	60		29.656
TOTAL NO UE	93.444	47.190	33.612	12.642	19.129	352		112.925
TOTAL EXTRANJEROS	159.561	91.588	52.984	14.989	39.891	451		199.903

ARAGÓN

AFILIACIÓN DE EXTRANJEROS

DISTRIBUCIÓN POR REGÍMENES

Media julio 2017

REGÍMENES	GENERAL (Total)	General	S.E. Agrario	S.E. Hogar	AUTÓNOMOS	MAR	CARBÓN	TOTAL
DE LA UNIÓN EUROPEA	34.996	23.956	7.761	3.279	4.531	0	12	39.539
DE PAÍSES NO UNIÓN EUROPEA	30.711	18.497	8.644	3.570	4.891	0	0	35.602
TOTAL EXTRANJEROS	65.707	42.453	16.406	6.849	9.422	0	12	75.141

Distribución Porcentual por regímenes

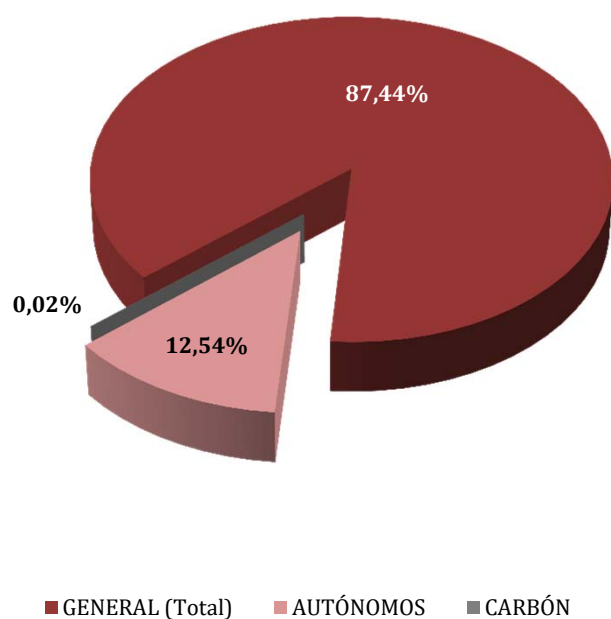

Total extranjeros Porcentajes de variación

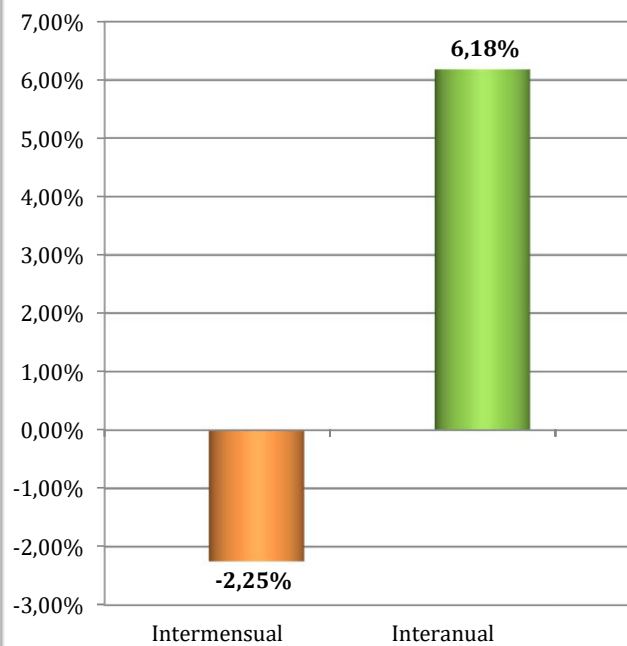

ARAGÓN
AFILIADOS EXTRANJEROS
DISTRIBUCIÓN POR SECTORES DE ACTIVIDAD

Media julio 2017

SECTORES	REGIMEN GENERAL				REGIMEN ESP. TRAB. AUTÓNOMOS			
	UNIÓN EUROPEA	NO UNIÓN EUROPEA	TOTAL	% Reg. Gral.	UNIÓN EUROPEA	NO UNIÓN EUROPEA	TOTAL	% Reg. Auton.
Agricultura, Ganadería, Caza, Selvicultura y Pesca	1.419	887	2.306	3,51%	107	63	170	1,81%
Industrias Extractivas	40	29	69	0,10%	1	0	1	0,01%
Industria Manufacturera	3.544	2.803	6.347	9,66%	1.035	962	1.997	21,20%
Suministro de Energía Eléctrica, Gas, Vapor y Aire Acondicionado	8	6	14	0,02%	0	0	0	0,00%
Suministro de Agua, Actividades de Saneamiento, Gestión de Residuos y Descontaminación	134	160	294	0,45%	2	1	3	0,03%
Construcción	2.548	1.609	4.157	6,33%	1.071	228	1.299	13,79%
Comercio; Reparación vehículos motor y motocicletas	3.957	2.807	6.764	10,29%	599	1.439	2.038	21,63%
Transporte y Almacenamiento	3.071	946	4.018	6,11%	487	144	631	6,70%
Hostelería	4.016	3.418	7.435	11,32%	656	1.454	2.110	22,39%
Información y Comunicaciones	90	136	227	0,35%	32	50	82	0,87%
Actividades Financieras y de Seguros	50	15	65	0,10%	13	16	29	0,31%
Actividades Inmobiliarias	55	48	103	0,16%	11	6	17	0,18%
Actividades Profesionales Científicas y Técnicas	338	253	591	0,90%	97	43	140	1,49%
Actividades Administrativas y Servicios Auxiliares	2.146	3.035	5.182	7,89%	132	76	208	2,21%
Administración Pública y Defensa; Seguridad Social Obligatoria	339	333	673	1,02%	0	0	0	0,00%
Educación	482	204	686	1,04%	138	32	170	1,80%
Actividades Sanitarias y Servicios Centrales	967	1.033	2.000	3,04%	33	44	77	0,82%
Actividades Artísticas, Recreativas y de Entretenimiento	262	216	478	0,73%	21	17	38	0,40%
Otros Servicios	357	509	866	1,32%	95	317	412	4,37%
Actividades de los Hogares como Empleadores de Personal Doméstico y Productores de Bienes y Servicios para uso Propio	130	48	178	0,27%	0	0	0	0,00%
Actividades de Organizaciones y Organismo Extraterritoriales	0	0	0	0,00%	0	0	0	0,00%
S.E. Agrario	7.761	8.644	16.406	24,97%				
S.E. Hogar	3.279	3.570	6.849	10,42%				
TOTAL	34.996	30.711	65.707	100,00%	4.531	4.891	9.422	100,00%

ARAGÓN

AFILIACIÓN DE EXTRANJEROS

DISTRIBUCIÓN POR PAÍSES DE PROCEDENCIA

Media julio 2017

PAISES	TOTAL GENERAL	General	S.E. Agrario	S.E. Hogar	AUTÓNOMOS	MAR	CARBON	TOTAL
UNIÓN EUROPEA								
ALEMANIA	213	211	1	1	69			282
AUSTRIA	7	7			12			19
BELGICA	41	41	1		27			68
BULGARIA	2.711	1.709	860	142	357			3.068
CHIPRE					1			1
CROACIA	11	11						11
DINAMARCA	13	13			5			18
ESLOVAQUIA	42	39	1	2	19			61
ESLOVENIA	8	8			3			11
ESTONIA	6	4	2					6
FINLANDIA	8	8			1			9
FRANCIA	521	513	4	4	161			682
GRECIA	18	18			6			24
HUNGRIA	40	35	2	3	15			55
IRLANDA	46	46			19			65
ITALIA	709	696	6	7	226			935
LETONIA	30	24	6		4			35
LITUANIA	235	166	64	5	19			254
LUXEMBURGO	1	1						1
MALTA	2	2			3			5
PAISES BAJOS	83	81	1	1	60			143
POLONIA	1.029	824	191	14	229		12	1.269
PORTUGAL	1.027	900	100	26	113			1.140
REINO UNIDO	241	241	0		152			393
REPUBLICA CHECA	50	45	3	2	14			64
RUMANIA	27.889	18.298	6.520	3.071	3.006			30.896
SUECIA	13	12	1		10			23
TOTAL UNIÓN EUROPEA	34.996	23.956	7.761	3.279	4.531		12	39.539
NO UNIÓN EUROPEA								
MARRUECOS	6.473	3.689	2.498	287	477			6.951
CHINA	965	958	1	6	1.940			2.905
NICARAGUA	2.404	813	13	1.578	62			2.466
SENEGAL	2.313	1.041	1.248	24	104			2.417
ECUADOR	2.118	1.800	28	289	167			2.285
MALI	1.792	671	1.119	1	107			1.899
COLOMBIA	1.605	1.400	31	175	153			1.758
PAKISTAN	1.500	398	1.097	5	162			1.662
ARGELIA	1.480	707	745	28	62			1.542
UCRANIA	1.034	791	85	158	157			1.191
RESTO PAISES	9.027	6.230	1.779	1.018	1.500			10.527
TOTAL NO UNIÓN EUROPEA	30.711	18.497	8.644	3.570	4.891			35.602
TOTAL EXTRANJEROS	65.707	42.453	16.406	6.849	9.422		12	75.141

ASTURIAS

AFILIACIÓN DE EXTRANJEROS

DISTRIBUCIÓN POR RÉGIMENES

Media julio 2017

REGÍMENES	GENERAL (Total)	General	S.E. Agrario	S.E. Hogar	AUTÓNOMOS	MAR	CARBÓN	TOTAL
DE LA UNIÓN EUROPEA	4.741	3.569	136	1.036	1.024	52	124	5.941
DE PAÍSES NO UNIÓN EUROPEA	6.182	4.563	282	1.337	1.383	127	2	7.694
TOTAL EXTRANJEROS	10.923	8.131	419	2.373	2.407	179	126	13.635

Distribución Porcentual

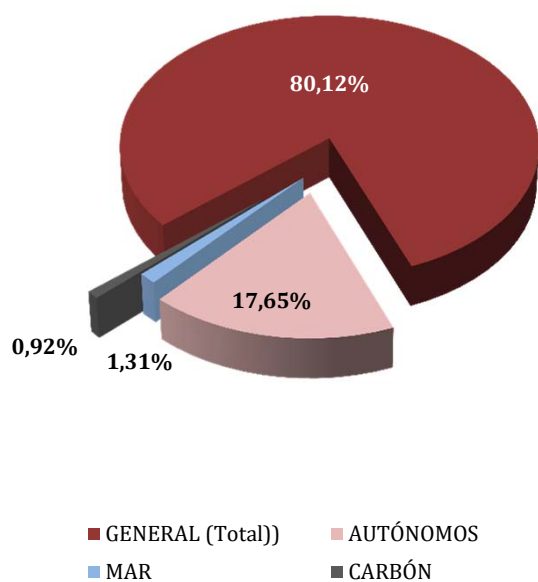

**Total extranjeros
Porcentajes de variación**

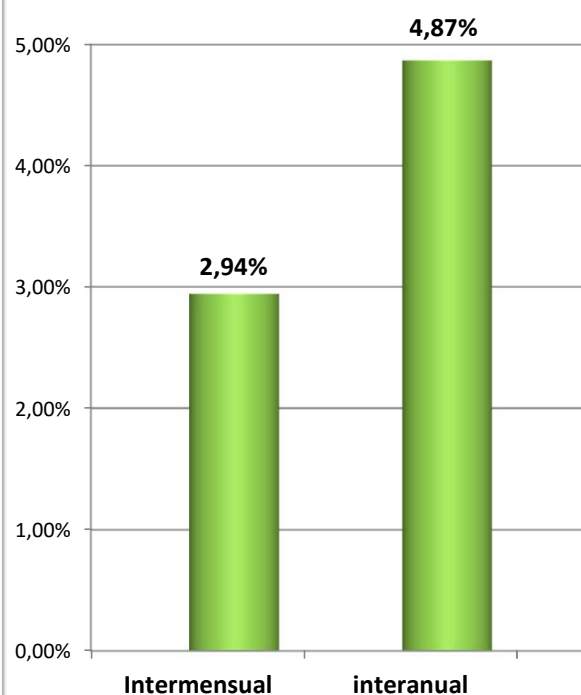

ASTURIAS

AFILIADOS EXTRANJEROS

DISTRIBUCIÓN POR SECTORES DE ACTIVIDAD

Media julio 2017

SECTORES	REGIMEN GENERAL				REGIMEN ESP. TRAB. AUTÓNOMOS			
	UNIÓN EUROPEA	NO UNIÓN EUROPEA	TOTAL	% Reg. Gral.	UNIÓN EUROPEA	NO UNIÓN EUROPEA	TOTAL	% Reg. Auton.
Agricultura, Ganadería, Caza, Selvicultura y Pesca	33	44	77	0,71%	37	29	67	2,76%
Industrias Extractivas	7	3	10	0,09%	2	0	2	0,09%
Industria Manufacturera	400	309	710	6,50%	32	22	54	2,23%
Suministro de Energía Eléctrica, Gas, Vapor y Aire Acondicionado	1	0	1	0,01%	0	0	0	0,00%
Suministro de Agua, Actividades de Saneamiento, Gestión de Residuos y Descontaminación	10	25	35	0,32%	2	1	3	0,12%
Construcción	400	315	714	6,54%	250	120	371	15,40%
Comercio; Reparación vehículos motor y motocicletas	375	544	918	8,41%	140	597	737	30,63%
Transporte y Almacenamiento	142	103	246	2,25%	24	23	47	1,97%
Hostelería	1.143	2.007	3.149	28,83%	200	312	512	21,30%
Información y Comunicaciones	132	41	173	1,58%	24	21	45	1,88%
Actividades Financieras y de Seguros	10	5	15	0,14%	2	7	9	0,39%
Actividades Inmobiliarias	7	9	16	0,14%	4	2	6	0,25%
Actividades Profesionales Científicas y Técnicas	122	75	196	1,80%	75	21	96	3,99%
Actividades Administrativas y Servicios Auxiliares	265	365	630	5,77%	41	20	61	2,54%
Administración Pública y Defensa; Seguridad Social Obligatoria	44	80	124	1,13%	0	0	0	0,00%
Educación	212	77	289	2,65%	120	24	144	5,98%
Actividades Sanitarias y Servicios Centrales	146	319	465	4,25%	22	15	37	1,54%
Actividades Artísticas, Recreativas y de Entretenimiento	59	82	141	1,29%	16	13	29	1,22%
Otros Servicios	61	149	209	1,92%	32	154	186	7,72%
Actividades de los Hogares como Empleadores de Personal Doméstico y Productores de Bienes y Servicios para uso Propio	2	12	14	0,13%	0	0	0	0,00%
Actividades de Organizaciones y Organismo Extraterritoriales	0	0	0	0,00%	0	0	0	0,00%
S.E. Agrario	136	282	419	3,83%				
S.E. Hogar	1.036	1.337	2.373	21,73%				
TOTAL	4.741	6.182	10.923	100,00%	1.024	1.383	2.407	100,00%

ASTURIAS
AFILIADOS EXTRANJEROS
DISTRIBUCIÓN POR PAÍSES DE PROCEDENCIA

Media julio 2017

PAISES	TOTAL GENERAL	General	S.E. Agrario	S.E. Hogar	AUTÓNOMOS	MAR	CARBON	TOTAL
UNIÓN EUROPEA								
ALEMANIA	104	103		2	49		1	155
AUSTRIA	6	6			6			12
BELGICA	39	38		1	19			58
BULGARIA	195	128	4	63	25			220
CHIPRE	2	2						2
CROACIA	5	5			2			7
DINAMARCA	7	7			6			13
ESLOVAQUIA	26	25		1	3		1	30
ESLOVENIA	4	4						4
ESTONIA	3	3						3
FINLANDIA	14	13		1				14
FRANCIA	162	161	0	1	54			216
GRECIA	8	8			4			12
HUNGRÍA	29	29			8			37
IRLANDA	20	20			12			32
ITALIA	322	312		10	126	1		449
LETONIA	11	11			1			12
LITUANIA	21	18		3	4	1		26
LUXEMBURGO	2	2						2
MALTA								
PAISES BAJOS	51	51			23			74
POLONIA	193	185		8	17		102	312
PORTUGAL	577	518	14	44	137	47	2	762
REINO UNIDO	154	151		3	138			292
REPUBLICA CHECA	15	15			4		16	35
RUMANIA	2.766	1.750	118	899	385	3	2	3.157
SUECIA	6	6			1			7
TOTAL UNIÓN EUROPEA	4.741	3.569	136	1.036	1.024	52	124	5.941
NO UNIÓN EUROPEA								
PARAGUAY	850	382	29	439	65			915
CHINA	191	189		2	491			683
MARRUECOS	580	461	55	63	78	4		662
BRASIL	541	460	6	74	96			637
COLOMBIA	495	408	2	86	63			558
SENEGAL	457	305	130	22	31	45		533
DOMINICANA (REPUBLICA)	460	374	0	86	59		1	520
ECUADOR	358	263	9	86	32	1		391
UCRANIA	276	161	2	114	39	2	1	318
VENEZUELA	257	227		30	44			301
RESTO PAISES	1.717	1.333	48	336	384	75		2.176
TOTAL NO UNIÓN EUROPEA	6.182	4.563	282	1.337	1.383	127	2	7.694
TOTAL EXTRANJEROS	10.923	8.131	419	2.373	2.407	179	126	13.635

ILLES BALEARS
AFILIACIÓN DE EXTRANJEROS
DISTRIBUCIÓN POR REGÍMENES

Media julio 2017

REGÍMENES	GENERAL (Total)	General	S.E. Agrario	S.E. Hogar	AUTÓNOMOS	MAR	CARBÓN	TOTAL
DE LA UNIÓN EUROPEA	45.844	44.031	217	1.596	15.041	253	0	61.138
DE PAÍSES NO UNIÓN EUROPEA	43.481	38.554	1.374	3.553	5.910	141	0	49.532
TOTAL EXTRANJEROS	89.325	82.585	1.592	5.149	20.951	393	0	110.670

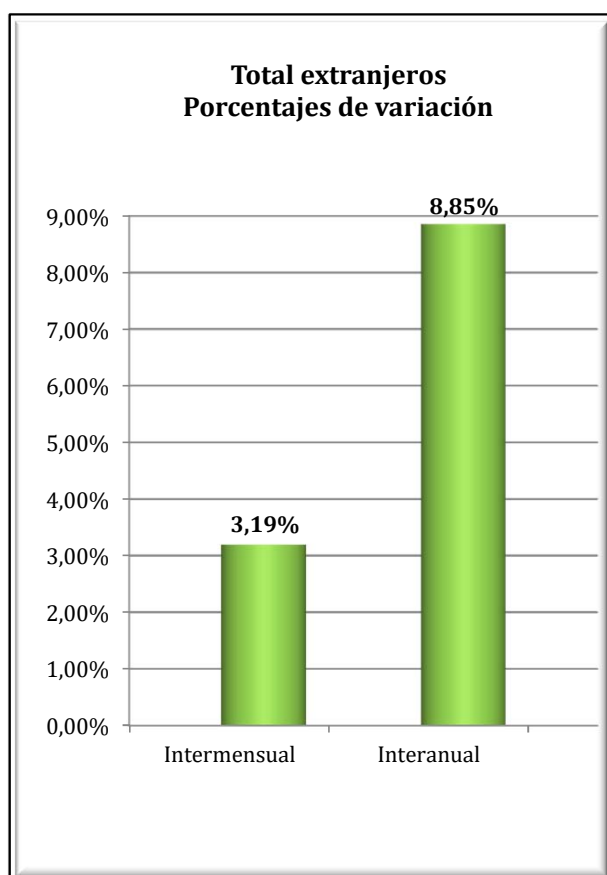
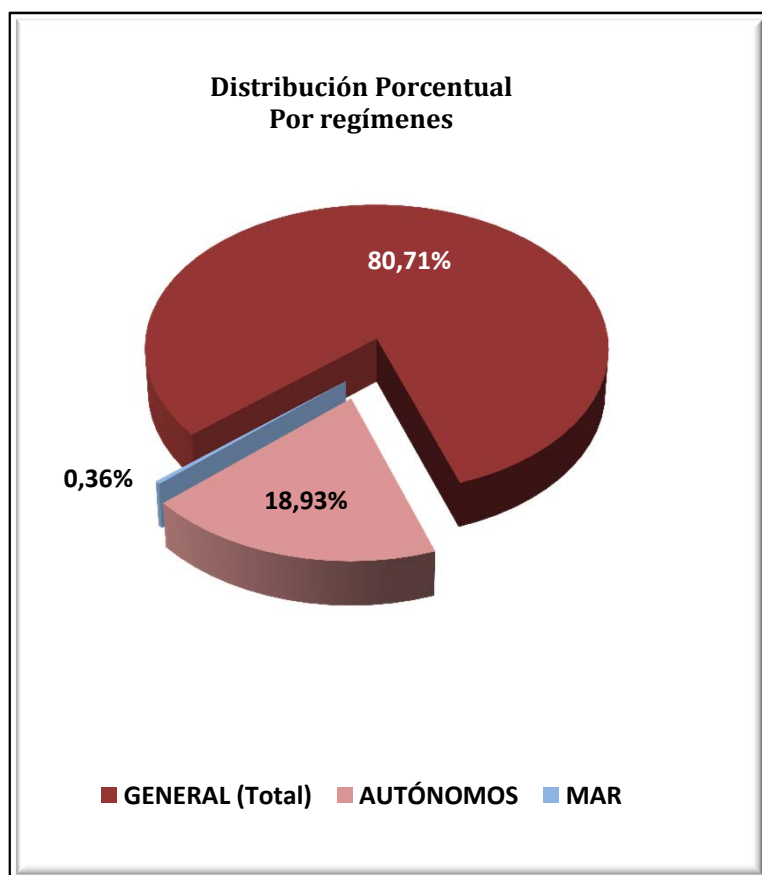

ILLES BALEARS
AFILIACIÓN DE EXTRANJEROS
DISTRIBUCIÓN POR SECTORES DE ACTIVIDAD

Media julio 2017

SECTORES	REGIMEN GENERAL				REGIMEN ESP. TRAB. AUTÓNOMOS			
	UNIÓN EUROPEA	NO UNIÓN EUROPEA	TOTAL	% Reg. Gral.	UNIÓN EUROPEA	NO UNIÓN EUROPEA	TOTAL	% Reg. Auton.
Agricultura, Ganadería, Caza, Selvicultura y Pesca	76	151	227	0,25%	105	33	138	0,66%
Industrias Extractivas	6	18	24	0,03%	1	2	3	0,01%
Industria Manufacturera	1.063	1.127	2.190	2,45%	882	182	1.063	5,07%
Suministro de Energía Eléctrica, Gas, Vapor y Aire Acondicionado	13	16	29	0,03%	3	3	6	0,03%
Suministro de Agua, Actividades de Saneamiento, Gestión de Residuos y Descontaminación	74	147	221	0,25%	5	4	9	0,04%
Construcción	2.555	5.506	8.061	9,02%	2.139	842	2.981	14,23%
Comercio; Reparación vehículos motor y motocicletas	4.427	4.364	8.791	9,84%	2.444	2.144	4.588	21,90%
Transporte y Almacenamiento	1.304	659	1.964	2,20%	191	81	272	1,30%
Hostelería	22.441	19.172	41.612	46,58%	3.149	1.191	4.340	20,71%
Información y Comunicaciones	531	243	773	0,87%	357	122	479	2,28%
Actividades Financieras y de Seguros	169	46	215	0,24%	118	25	143	0,68%
Actividades Inmobiliarias	709	361	1.070	1,20%	690	76	766	3,66%
Actividades Profesionales Científicas y Técnicas	1.051	373	1.424	1,59%	1.190	147	1.337	6,38%
Actividades Administrativas y Servicios Auxiliares	4.648	2.898	7.546	8,45%	1.629	315	1.945	9,28%
Administración Pública y Defensa; Seguridad Social Obligatoria	100	112	212	0,24%	2	0	2	0,01%
Educación	841	201	1.041	1,17%	324	53	377	1,80%
Actividades Sanitarias y Servicios Centrales	1.045	707	1.752	1,96%	381	90	471	2,25%
Actividades Artísticas, Recreativas y de Entretenimiento	1.982	1.011	2.992	3,35%	514	100	613	2,93%
Otros Servicios	806	1.310	2.116	2,37%	908	499	1.407	6,72%
Actividades de los Hogares como Empleadores de Personal Doméstico y Productores de Bienes y Servicios para uso Propio	160	122	282	0,32%	6	0	6	0,03%
Actividades de Organizaciones y Organismo Extraterritoriales	32	10	42	0,05%	4	1	5	0,02%
S.E. Agrario	217	1.374	1.592	1,78%				
S.E. Hogar	1.596	3.553	5.149	5,76%				
TOTAL	45.844	43.481	89.325	100,00%	15.041	5.910	20.951	100,00%

ILLES BALEARS
AFILIACIÓN DE EXTRANJEROS

DISTRIBUCIÓN POR PAÍSES DE PROCEDENCIA

Media julio 2017

PAISES	TOTAL GENERAL	General	S.E. Agrario	S.E. Hogar	AUTÓNOMOS	MAR	CARBON	TOTAL
UNIÓN EUROPEA								
ALEMANIA	6.553	6.392	12	149	4.746	61		11.360
AUSTRIA	469	462	2	5	234	2		705
BELGICA	537	532		5	236	7		780
BULGARIA	4.124	3.399	71	654	600	10		4.733
CHIPRE	3	3						3
CROACIA	86	85	1		32			118
DINAMARCA	147	145		2	99	0		246
ESLOVAQUIA	664	651		13	66	3		733
ESLOVENIA	99	97		2	8			107
ESTONIA	59	57	1	2	4			63
FINLANDIA	145	143		2	29	1		175
FRANCIA	2.118	2.088	5	25	915	16		3.048
GRECIA	126	125	1		33	1		159
HUNGRÍA	615	603	2	10	97	1		713
IRLANDA	338	335		3	103	1		442
ITALIA	10.904	10.823	11	70	2.906	63		13.874
LETONIA	104	103		1	21			125
LITUANIA	272	269		3	29			301
LUXEMBURGO	15	15			6			21
MALTA	7	7			1			8
PAISES BAJOS	1.474	1.458	4	12	545	15		2.034
POLONIA	1.918	1.836	8	74	314	2		2.234
PORTUGAL	1.223	1.180	6	37	143	4		1.370
REINO UNIDO	5.514	5.441	4	69	2.646	41		8.202
REPUBLICA CHECA	745	736	2	7	91	5		841
RUMANIA	7.028	6.491	88	449	863	17		7.908
SUECIA	556	554		2	274	3		833
TOTAL UNIÓN EUROPEA	45.844	44.031	217	1.596	15.041	253		61.138
NO UNIÓN EUROPEA								
MARRUECOS	8.141	7.073	764	304	545	36		8.722
ARGENTINA	3.315	3.181	7	127	664	14		3.993
COLOMBIA	3.475	2.964	256	254	216	6		3.697
ECUADOR	3.410	3.043	46	320	190	2		3.601
CHINA	1.578	1.565		13	1.265			2.843
SENEGAL	2.336	2.194	101	41	303	38		2.677
BOLIVIA	1.823	1.234	30	560	101	2		1.927
BRASIL	1.444	1.322	4	118	238	3		1.685
URUGUAY	1.408	1.289	7	112	176	2		1.586
PARAGUAY	1.419	955	27	437	71			1.490
RESTO PAISES	15.132	13.734	131	1.267	2.142	37		17.311
TOTAL NO UNIÓN EUROPEA	43.481	38.554	1.374	3.553	5.910	141		49.532
TOTAL EXTRANJEROS	89.325	82.585	1.592	5.149	20.951	393		110.670

CANARIAS

AFILIACIÓN DE EXTRANJEROS

DISTRIBUCIÓN POR REGÍMENES

Media julio 2017

REGÍMENES	GENERAL (Total)	General	S.E. Agrario	S.E. Hogar	AUTÓNOMOS	MAR	CARBÓN	TOTAL
DE LA UNIÓN EUROPEA	34.505	33.573	717	215	14.944	348	0	49.797
DE PAÍSES NO UNIÓN EUROPEA	33.625	29.648	1.417	2.560	6.403	281	0	40.309
TOTAL EXTRANJEROS	68.130	63.221	2.134	2.775	21.346	630	0	90.106

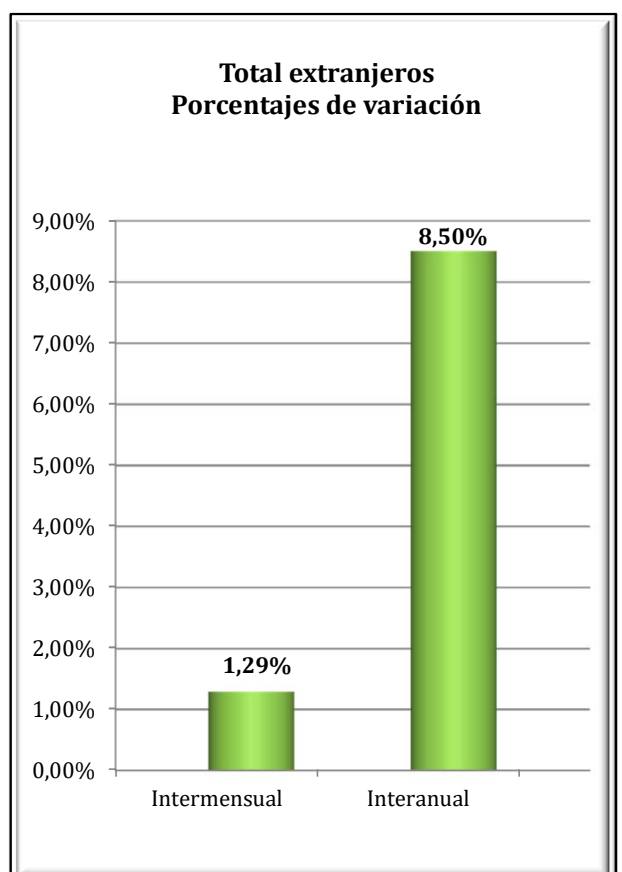
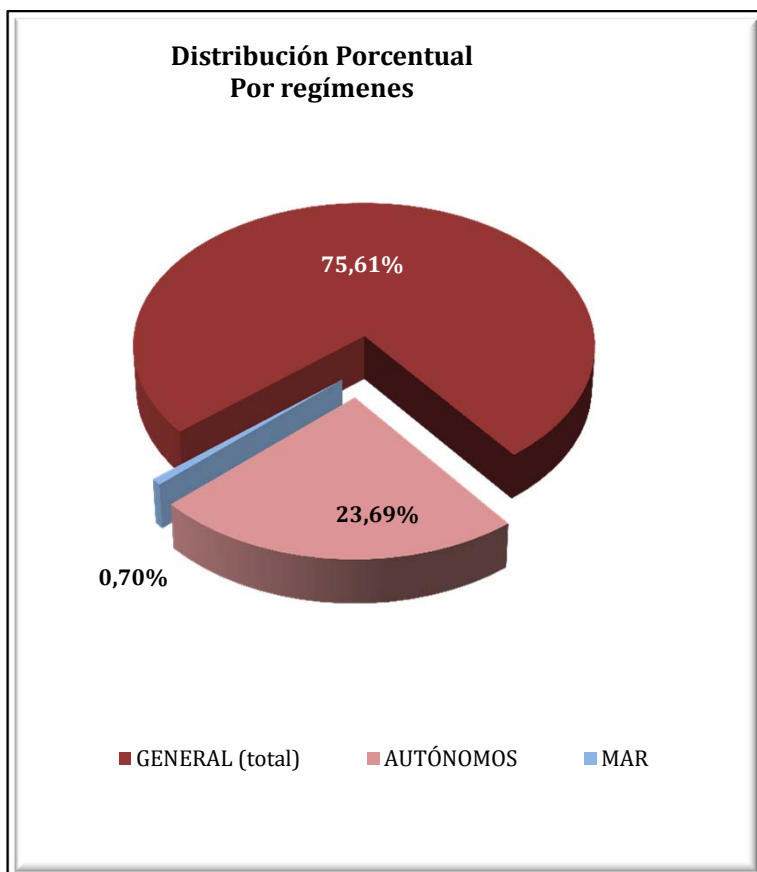

CANARIAS
AFILIADOS EXTRANJEROS
DISTRIBUCIÓN POR SECTORES DE ACTIVIDAD

Media julio 2017

SECTORES	REGIMEN GENERAL				REGIMEN ESP. TRAB. AUTÓNOMOS			
	UNIÓN EUROPEA	NO UNIÓN EUROPEA	TOTAL	% Reg. Gral.	UNIÓN EUROPEA	NO UNIÓN EUROPEA	TOTAL	% Reg. Auton.
Agricultura, Ganadería, Caza, Selvicultura y Pesca	37	119	156	0,23%	133	42	175	0,82%
Industrias Extractivas	0	4	4	0,01%	5	0	5	0,02%
Industria Manufacturera	587	730	1.317	1,93%	458	114	572	2,68%
Suministro de Energía Eléctrica, Gas, Vapor y Aire Acondicionado	7	7	14	0,02%	4	0	4	0,02%
Suministro de Agua, Actividades de Saneamiento, Gestión de Residuos y Descontaminación	36	56	92	0,13%	8	2	10	0,05%
Construcción	1.163	1.672	2.835	4,16%	1.156	337	1.493	7,00%
Comercio; Reparación vehículos motor y motocicletas	4.458	5.646	10.105	14,83%	3.058	2.761	5.819	27,26%
Transporte y Almacenamiento	844	713	1.557	2,29%	125	47	172	0,81%
Hostelería	15.863	14.208	30.071	44,14%	3.365	1.586	4.951	23,20%
Información y Comunicaciones	588	191	779	1,14%	448	83	531	2,49%
Actividades Financieras y de Seguros	181	39	220	0,32%	115	43	158	0,74%
Actividades Inmobiliarias	596	303	899	1,32%	754	125	879	4,12%
Actividades Profesionales Científicas y Técnicas	1.217	414	1.631	2,39%	1.178	171	1.349	6,32%
Actividades Administrativas y Servicios Auxiliares	3.259	2.258	5.517	8,10%	1.369	262	1.631	7,64%
Administración Pública y Defensa; Seguridad Social Obligatoria	154	354	508	0,75%	5	3	8	0,04%
Educación	1.124	244	1.368	2,01%	501	67	568	2,66%
Actividades Sanitarias y Servicios Centrales	1.059	934	1.993	2,93%	532	152	684	3,20%
Actividades Artísticas, Recreativas y de Entretenimiento	1.304	601	1.905	2,80%	670	129	798	3,74%
Otros Servicios	995	1.064	2.059	3,02%	1.055	477	1.532	7,18%
Actividades de los Hogares como Empleadores de Personal Doméstico y Productores de Bienes y Servicios para uso Propio	92	81	174	0,25%	3	2	5	0,02%
Actividades de Organizaciones y Organismo Extraterritoriales	8	11	19	0,03%	2	0	2	0,01%
S.E. Agrario	717	1.417	2.134	3,13%				
S.E. Hogar	215	2.560	2.775	4,07%				
TOTAL	34.505	33.625	68.130	100,00%	14.944	6.403	21.346	100,00%

CANARIAS
AFILIADOS EXTRANJEROS
DISTRIBUCIÓN POR PAÍSES DE PROCEDENCIA

Media julio 2017

PAISES	TOTAL GENERAL	General	S.E. Agrario	S.E. Hogar	AUTÓNOMOS	MAR	CARBON	TOTAL
UNIÓN EUROPEA								
ALEMANIA	4.291	4.229	28	35	2.971	57		7.319
AUSTRIA	287	284	2	1	232	8		527
BELGICA	760	760			462	24		1.246
BULGARIA	979	906	47	25	170	2		1.151
CHIPRE	3	3			2			5
CROACIA	98	98			29			127
DINAMARCA	188	187		1	114	1		303
ESLOVAQUIA	358	354	1	3	67	2		427
ESLOVENIA	153	153			42	4		199
ESTONIA	109	109			36	1		146
FINLANDIA	201	199		2	76	3		280
FRANCIA	1.220	1.216	2	2	622	18		1.860
GRECIA	71	70	1		33	1		105
HUNGRÍA	549	532	14	2	161	4		714
IRLANDA	489	489			232	4		725
ITALIA	10.781	10.706	40	36	5.113	67		15.962
LETONIA	217	216		1	67	3		286
LITUANIA	274	272	2		85	5		364
LUXEMBURGO	9	9			9			18
MALTA	6	6			2			8
PAISES BAJOS	886	884	1		417	33		1.336
POLONIA	1.118	1.012	94	12	314	14		1.446
PORTUGAL	1.699	1.675	7	17	256	11		1.966
REINO UNIDO	5.863	5.848	9	6	2.701	67		8.631
REPUBLICA CHECA	444	440	3	1	104	2		549
RUMANIA	3.009	2.473	466	69	451	15		3.475
SUECIA	445	443		2	174	3		622
TOTAL UNIÓN EUROPEA	34.505	33.573	717	215	14.944	348		49.797
NO UNIÓN EUROPEA								
MARRUECOS	5.104	4.498	522	83	386	69		5.559
CHINA	2.948	2.922	5	21	2.083			5.031
CUBA	3.671	3.140	169	361	328	14		4.013
COLOMBIA	3.448	3.170	56	222	255	8		3.712
VENEZUELA	2.652	2.480	28	144	403	3		3.058
ARGENTINA	1.564	1.473	13	78	353	5		1.922
INDIA	1.209	1.173	2	34	498			1.707
URUGUAY	1.128	1.063	5	59	140	4		1.272
FILIPINAS	1.207	702	14	491	34			1.241
SENEGAL	808	711	57	40	189	74		1.071
RESTO PAISES	9.886	8.315	545	1.026	1.734	104		11.724
TOTAL NO UNIÓN EUROPEA	33.625	29.648	1.417	2.560	6.403	281		40.309
TOTAL EXTRANJEROS	68.130	63.221	2.134	2.775	21.346	630		90.106

CANTABRIA

AFILIACIÓN DE EXTRANJEROS

DISTRIBUCIÓN POR REGÍMENES

Media julio 2017

REGÍMENES	GENERAL (Total)	General	S.E. Agrario	S.E. Hogar	AUTÓNOMOS	MAR	CARBÓN	TOTAL
DE LA UNIÓN EUROPEA	3.436	2.906	94	436	764	11	0	4.211
DE PAÍSES NO UNIÓN EUROPEA	6.258	4.763	144	1.351	1.083	114	0	7.455
TOTAL EXTRANJEROS	9.694	7.670	238	1.787	1.847	125	0	11.666

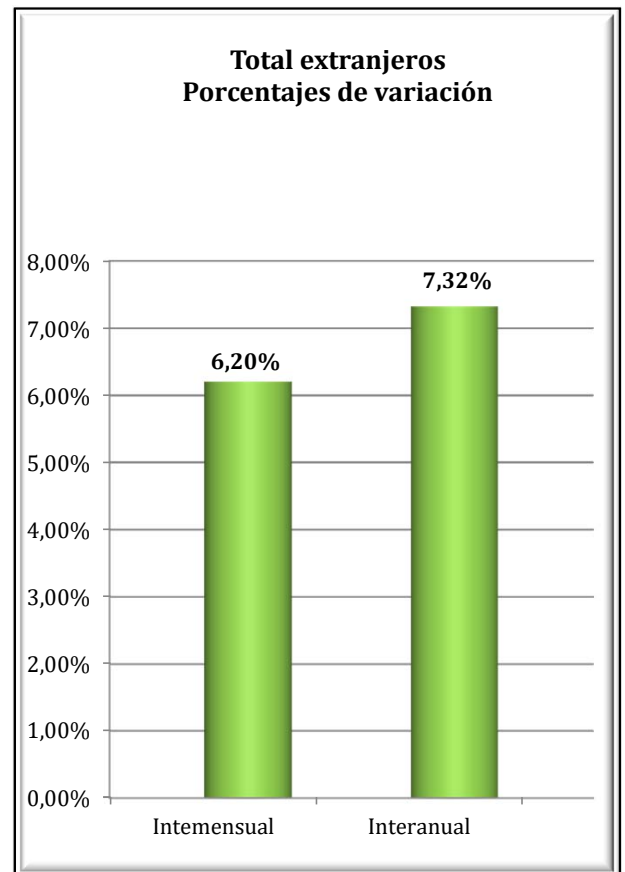
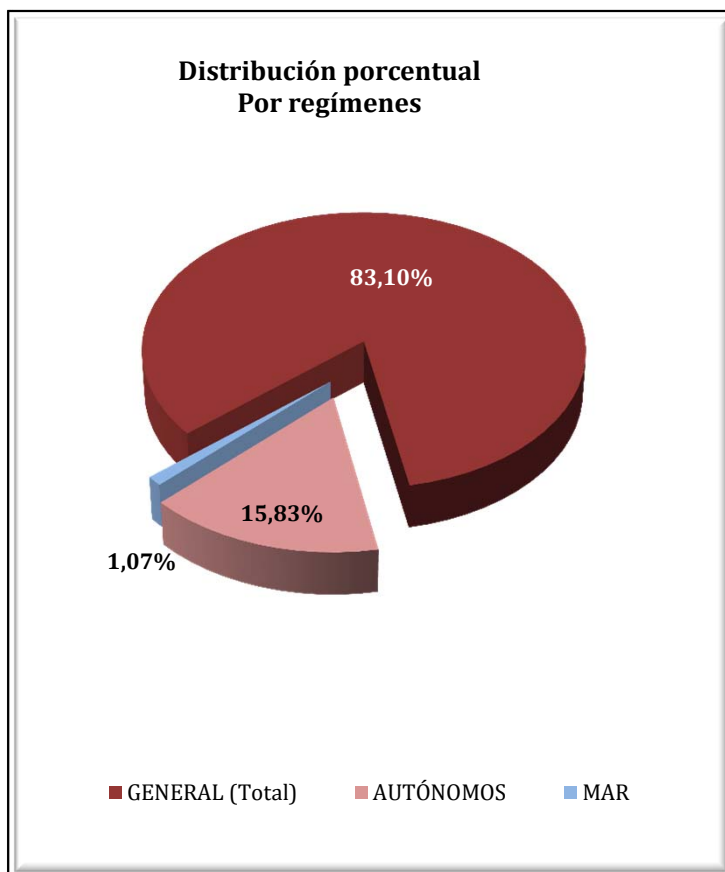

CANTABRIA
AFILIADOS EXTRANJEROS
DISTRIBUCIÓN POR SECTORES DE ACTIVIDAD

Media julio 2017

SECTORES	REGIMEN GENERAL				REGIMEN ESP. TRAB. AUTÓNOMOS			
	UNIÓN EUROPEA	NO UNIÓN EUROPEA	TOTAL	% Reg. Gral.	UNIÓN EUROPEA	NO UNIÓN EUROPEA	TOTAL	% Reg. Auton.
Agricultura, Ganadería, Caza, Selvicultura y Pesca	9	11	20	0,21%	14	16	30	1,61%
Industrias Extractivas	2	0	2	0,02%	0	0	0	0,00%
Industria Manufacturera	292	337	629	6,49%	34	19	52	2,83%
Suministro de Energía Eléctrica, Gas, Vapor y Aire Acondicionado	5	2	7	0,07%	0	0	0	0,00%
Suministro de Agua, Actividades de Saneamiento, Gestión de Residuos y Descontaminación	6	26	32	0,33%	0	0	0	0,00%
Construcción	394	371	766	7,90%	203	120	323	17,48%
Comercio; Reparación vehículos motor y motocicletas	271	510	781	8,05%	102	452	554	30,00%
Transporte y Almacenamiento	417	225	642	6,62%	35	20	55	2,98%
Hostelería	816	2.113	2.928	30,21%	126	215	340	18,42%
Información y Comunicaciones	22	28	50	0,52%	13	19	32	1,72%
Actividades Financieras y de Seguros	12	4	16	0,17%	4	3	7	0,38%
Actividades Inmobiliarias	4	6	10	0,11%	4	3	7	0,38%
Actividades Profesionales Científicas y Técnicas	67	75	142	1,46%	48	24	72	3,91%
Actividades Administrativas y Servicios Auxiliares	190	404	594	6,13%	32	37	69	3,74%
Administración Pública y Defensa; Seguridad Social Obligatoria	33	50	83	0,86%	0	0	0	0,00%
Educación	164	57	221	2,27%	86	31	117	6,32%
Actividades Sanitarias y Servicios Centrales	94	300	394	4,06%	22	11	33	1,78%
Actividades Artísticas, Recreativas y de Entretenimiento	48	87	135	1,39%	16	8	24	1,30%
Otros Servicios	52	144	196	2,02%	25	106	131	7,09%
Actividades de los Hogares como Empleadores de Personal Doméstico y Productores de Bienes y Servicios para uso Propio	8	12	20	0,21%	0	0	0	0,00%
Actividades de Organizaciones y Organismo Extraterritoriales	0	0	0	0,00%	1	0	1	0,05%
S.E. Agrario	94	144	238	2,45%				
S.E. Hogar	436	1.351	1.787	18,43%				
TOTAL	3.436	6.258	9.694	100,00%	764	1.083	1.847	100,00%

CANTABRIA
AFILIADOS EXTRANJEROS
DISTRIBUCIÓN POR PAÍSES DE PROCEDENCIA

Media julio 2017

PAISES	GENERAL	General (1)	S.E. Agrario	S.E. Hogar	AUTÓNOMOS	MAR	CARBON	TOTAL
UNIÓN EUROPEA								
ALEMANIA	94	91	1	1	39	0	0	133
AUSTRIA	5	5	0	0	1	0	0	6
BELGICA	15	15	0	0	12	0	0	27
BULGARIA	297	251	14	32	34	0	0	331
CHIPRE	0	0	0	0	0	0	0	0
CROACIA	8	8	0	0	1	0	0	9
DINAMARCA	2	2	0	0	2	0	0	4
ESLOVAQUIA	7	6	0	1	8	0	0	15
ESLOVENIA	2	2	0	0	0	0	0	2
ESTONIA	1	1	0	0	0	0	0	1
FINLANDIA	1	1	0	0	1	0	0	2
FRANCIA	141	138	0	3	68	0	0	209
GRECIA	12	12	0	0	1	0	0	13
HUNGRIA	7	6	0	1	3	0	0	10
IRLANDA	16	15	0	1	15	0	0	31
ITALIA	236	232	0	4	116	0	0	353
LETONIA	7	6	0	1	2	0	0	8
LITUANIA	21	19	0	2	4	0	0	25
LUXEMBURGO	0	0	0	0	0	0	0	0
MALTA	0	0	0	0	0	0	0	0
PAISES BAJOS	22	22	0	1	9	0	0	31
POLONIA	66	59	0	7	18	0	0	84
PORTUGAL	363	331	5	27	65	4	0	432
REINO UNIDO	100	99	0	1	85	0	0	185
REPUBLICA CHECA	6	5	1	0	2	0	0	8
RUMANIA	2.000	1.574	73	353	275	7	0	2.282
SUECIA	6	6	0	0	3	0	0	9
TOTAL UNIÓN EUROPEA	3.436	2.906	94	436	764	11	0	4.211
NO UNIÓN EUROPEA								
REPUBLICA DE MOLDAVIA	947	610	4	333	108	3	0	1.057
COLOMBIA	653	556	7	89	53	2	0	708
PERU	623	430	5	189	47	8	0	678
CHINA	204	199	0	5	330	0	0	534
MARRUECOS	476	367	56	54	40	2	0	519
DOMINICANA (REPUBLICA)	339	279	1	58	32	0	0	370
PARAGUAY	337	197	5	136	29	0	0	367
BRASIL	316	264	3	49	50	0	0	366
UCRANIA	314	233	3	78	30	1	0	345
ECUADOR	293	226	7	60	19	0	0	312
RESTO PAISES	1.755	1.403	52	300	346	98	0	2.198
TOTAL NO UNIÓN EUROPEA	6.258	4.763	144	1.351	1.083	114	0	7.455
TOTAL EXTRANJEROS	9.694	7.670	238	1.787	1.847	125	0	11.666

(1) No se incluyen los afiliados de los Sistemas Especiales Agrario y Hogar

CASTILLA Y LEÓN

AFILIACIÓN DE EXTRANJEROS

DISTRIBUCIÓN POR RÉGIMENES

Media julio 2017

REGÍMENES	TOTAL GENERAL	General	S.E. Agrario	S.E. Hogar	AUTÓNOMOS	MAR	CARBÓN	TOTAL
DE LA UNIÓN EUROPEA	26.700	19.717	4.612	2.371	3.235	0	11	29.946
DE PAÍSES NO UNIÓN EUROPEA	19.617	14.519	1.824	3.274	3.347	0	1	22.965
TOTAL EXTRANJEROS	46.316	34.236	6.436	5.645	6.582	0	12	52.911

Distribución Porcentual

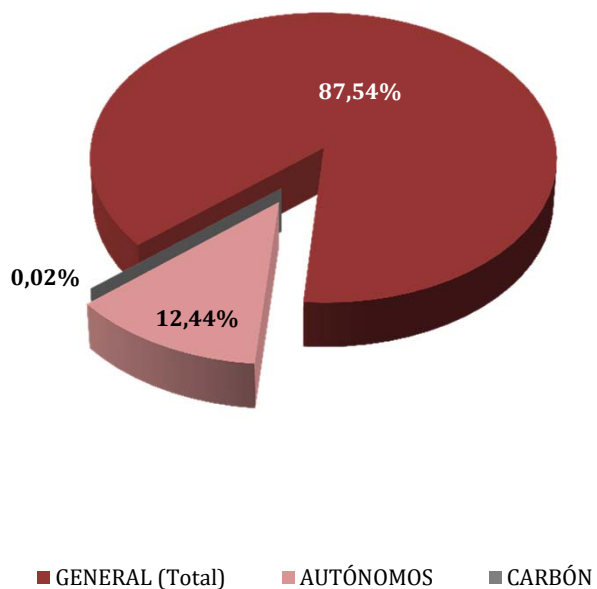

**Total extranjeros
Porcentajes de variación**

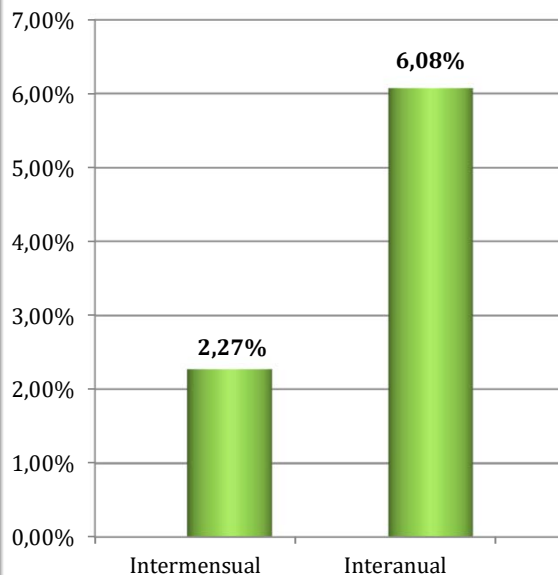

CASTILLA Y LEÓN
AFILIACIÓN DE EXTRANJEROS
DISTRIBUCIÓN POR SECTORES DE ACTIVIDAD

Media julio 2017

SECTORES	REGIMEN GENERAL				REGIMEN ESP. TRAB. AUTÓNOMOS			
	UNIÓN EUROPEA	NO UNIÓN EUROPEA	TOTAL	% Reg. Gal.	UNIÓN EUROPEA	NO UNIÓN EUROPEA	TOTAL	% Reg. Auton.
Agricultura, Ganadería, Caza, Selvicultura y Pesca	2.042	937	2.979	6,43%	242	99	341	5,18%
Industrias Extractivas	48	25	73	0,16%	1	3	4	0,06%
Industria Manufacturera	2.886	1.874	4.761	10,28%	154	101	256	3,89%
Suministro de Energía Eléctrica, Gas, Vapor y Aire Acondicionado	12	1	13	0,03%	2	0	2	0,03%
Suministro de Agua, Actividades de Saneamiento, Gestión de Residuos y Descontaminación	73	83	156	0,34%	2	1	3	0,05%
Construcción	1.889	1.463	3.352	7,24%	940	256	1.195	18,16%
Comercio; Reparación vehículos motor y motocicletas	2.134	1.726	3.860	8,33%	523	1.397	1.920	29,17%
Transporte y Almacenamiento	2.634	385	3.019	6,52%	180	65	246	3,73%
Hostelería	3.564	3.764	7.327	15,82%	594	672	1.266	19,23%
Información y Comunicaciones	69	65	134	0,29%	30	48	78	1,18%
Actividades Financieras y de Seguros	18	21	39	0,08%	18	9	27	0,41%
Actividades Inmobiliarias	30	19	48	0,10%	3	5	8	0,13%
Actividades Profesionales Científicas y Técnicas	218	249	466	1,01%	110	65	175	2,66%
Actividades Administrativas y Servicios Auxiliares	1.776	1.248	3.024	6,53%	122	59	181	2,75%
Administración Pública y Defensa; Seguridad Social Obligatoria	389	661	1.051	2,27%	1	0	1	0,02%
Educación	482	243	725	1,57%	137	56	193	2,93%
Actividades Sanitarias y Servicios Centrales	972	1.243	2.215	4,78%	49	53	102	1,55%
Actividades Artísticas, Recreativas y de Entretenimiento	193	188	381	0,82%	24	25	49	0,74%
Otros Servicios	253	291	544	1,17%	95	432	526	7,99%
Actividades de los Hogares como Empleadores de Personal Doméstico y Productores de Bienes y Servicios para uso Propio	34	33	67	0,15%	8	0	8	0,12%
Actividades de Organizaciones y Organismo Extraterritoriales	0	0	0	0,00%	0	1	1	0,02%
S.E. Agrario	4.612	1.824	6.436	13,89%				
S.E. Hogar	2.371	3.274	5.645	12,19%				
TOTAL	26.700	19.617	46.316	100,00%	3.235	3.347	6.582	100,00%

CASTILLA Y LEÓN
AFILIACIÓN DE EXTRANJEROS
DISTRIBUCIÓN POR PAÍSES DE PROCEDENCIA

Media julio 2017

PAISES	GENERAL	General	S.E. Agrario	S.E. Hogar	AUTONOMOS	MAR	CARBON	TOTAL
UNIÓN EUROPEA								
ALEMANIA	157	153	2	2	81			237
AUSTRIA	10	10			6			16
BELGICA	46	46			30			75
BULGARIA	8.542	6.318	1.269	955	661			9.203
CHIPRE	1	1			1			2
CROACIA	12	12			3			15
DINAMARCA	12	12			10			22
ESLOVAQUIA	33	31	1	1	14			47
ESLOVENIA	10	10						10
ESTONIA	6	6						6
FINLANDIA	2	2			2			4
FRANCIA	436	429	4	3	139			575
GRECIA	26	25	1		3			29
HUNGRIA	29	25	2	2	3		2	34
IRLANDA	41	41			22			63
ITALIA	605	576	9	20	197			802
LETONIA	21	19	1	1	1			22
LITUANIA	61	54	3	4	6			67
LUXEMBURGO								
MALTA	3	2		1				3
PAISES BAJOS	68	62	1	5	40			108
POLONIA	738	618	32	88	121			859
PORTUGAL	3.203	2.889	177	136	602		9	3.814
REINO UNIDO	197	197	1		129			327
REPUBLICA CHECA	25	23	1	1	8			33
RUMANIA	12.406	8.147	3.108	1.150	1.148			13.554
SUECIA	10	9		1	8			18
TOTAL UNIÓN EUROPEA	26.700	19.717	4.612	2.371	3.235		11	29.946
NO UNIÓN EUROPEA								
MARRUECOS	5.784	3.906	1.222	655	388			6.172
COLOMBIA	1.762	1.437	41	285	147			1.910
CHINA	540	533		7	1.112			1.653
DOMINICANA (REPUBLICA)	1.311	925	24	361	170		1	1.483
ECUADOR	1.259	1.025	55	180	104			1.364
BRASIL	871	682	13	177	168			1.040
PERU	798	582	21	194	84			882
BOLIVIA	681	453	29	198	55			736
HONDURAS	581	281	19	281	17			598
UCRANIA	511	368	10	132	54			565
RESTO PAISES	5.518	4.327	389	802	1.046			6.564
TOTAL NO UNIÓN EUROPEA	19.617	14.519	1.824	3.274	3.347		1	22.965
TOTAL EXTRANJEROS	46.316	34.236	6.436	5.645	6.582		12	52.911

CASTILLA LA MANCHA
AFILIACIÓN DE EXTRANJEROS
DISTRIBUCIÓN POR REGÍMENES

Media julio 2017

REGÍMENES	GENERAL (Total)	General	S.E. Agrario	S.E. Hogar	AUTÓNOMOS	MAR	CARBÓN	TOTAL
DE LA UNIÓN EUROPEA	32.751	18.302	12.508	1.941	3.440	0	0	36.191
DE PAÍSES NO UNIÓN EUROPEA	22.078	14.299	5.658	2.122	4.020	0	0	26.099
TOTAL EXTRANJEROS	54.829	32.601	18.166	4.063	7.461	0	0	62.290

Distribución porcentual por regímenes

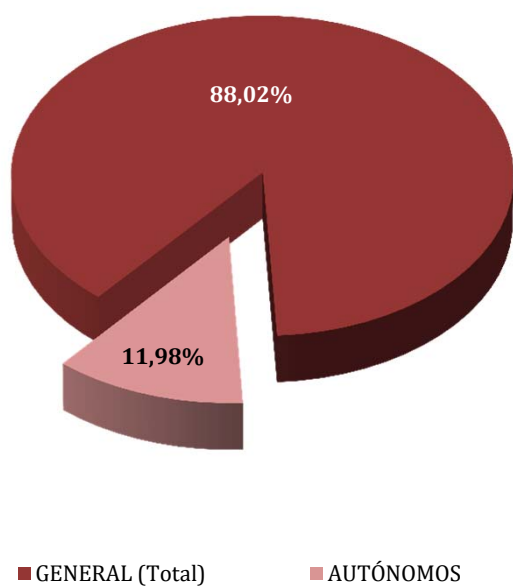

**Total extranjeros
Porcentajes de variación**

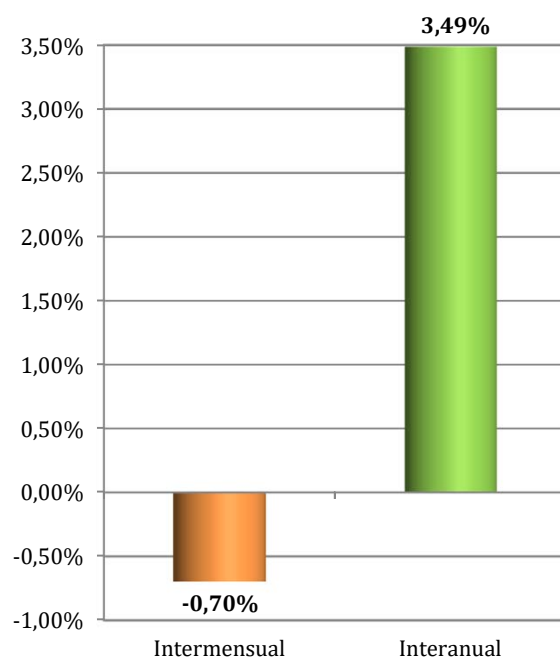

CASTILLA LA MANCHA
AFILIADOS EXTRANJEROS
DISTRIBUCIÓN POR SECTORES DE ACTIVIDAD

Media julio 2017

SECTORES	REGIMEN GENERAL				REGIMEN ESP. TRAB. AUTÓNOMOS			
	UNIÓN EUROPEA	NO UNIÓN EUROPEA	TOTAL	% Reg. Gral.	UNIÓN EUROPEA	NO UNIÓN EUROPEA	TOTAL	% Reg. Auton.
Agricultura, Ganadería, Caza, Selvicultura y Pesca	697	447	1.144	2,09%	104	65	169	2,27%
Industrias Extractivas	40	23	63	0,11%	0	0	0	0,00%
Industria Manufacturera	3.446	2.226	5.672	10,35%	538	216	754	10,10%
Suministro de Energía Eléctrica, Gas, Vapor y Aire Acondicionado	15	13	28	0,05%	1	0	1	0,02%
Suministro de Agua, Actividades de Saneamiento, Gestión de Residuos y Descontaminación	105	122	226	0,41%	1	6	7	0,10%
Construcción	2.596	1.692	4.287	7,82%	883	232	1.114	14,93%
Comercio; Reparación vehículos motor y motocicletas	2.207	2.421	4.628	8,44%	553	2.153	2.706	36,27%
Transporte y Almacenamiento	2.674	941	3.615	6,59%	270	76	346	4,63%
Hostelería	3.054	2.585	5.638	10,28%	594	605	1.199	16,07%
Información y Comunicaciones	61	49	110	0,20%	31	40	70	0,94%
Actividades Financieras y de Seguros	20	16	36	0,07%	19	13	32	0,43%
Actividades Inmobiliarias	30	27	57	0,10%	4	1	5	0,07%
Actividades Profesionales Científicas y Técnicas	134	77	210	0,38%	64	55	119	1,60%
Actividades Administrativas y Servicios Auxiliares	1.233	1.499	2.731	4,98%	94	81	174	2,34%
Administración Pública y Defensa; Seguridad Social Obligatoria	558	741	1.299	2,37%	0	0	0	0,00%
Educación	228	101	329	0,60%	105	43	148	1,98%
Actividades Sanitarias y Servicios Centrales	797	882	1.678	3,06%	37	61	98	1,31%
Actividades Artísticas, Recreativas y de Entretenimiento	166	105	271	0,49%	27	26	53	0,71%
Otros Servicios	215	321	536	0,98%	115	348	463	6,20%
Actividades de los Hogares como Empleadores de Personal Doméstico y Productores de Bienes y Servicios para uso Propio	28	12	40	0,07%	1	0	1	0,01%
Actividades de Organizaciones y Organismo Extraterritoriales	0	1	1	0,00%	0	0	0	0,00%
S.E. Agrario	12.508	5.658	18.166	33,13%				
S.E. Hogar	1.941	2.122	4.063	7,41%				
TOTAL	32.751	22.078	54.829	100,00%	3.440	4.020	7.461	100,00%

CASTILLA LA MANCHA

AFILIADOS EXTRANJEROS

DISTRIBUCIÓN POR PAÍSES DE PROCEDENCIA

Media julio 2017

PAISES	TOTAL GENERAL	General	S.E. Agrario	S.E. Hogar	AUTÓNOMOS	MAR	CARBON	TOTAL
UNIÓN EUROPEA								
ALEMANIA	96	94	1	1	42			138
AUSTRIA	13	13			5			18
BELGICA	23	23			18			41
BULGARIA	2.045	1.431	474	140	171			2.216
CHIPRE	2		2					2
CROACIA	6	5		0	5			11
DINAMARCA	3	3			5			8
ESLOVAQUIA	15	12	2	1	6			21
ESLOVENIA	1	1						1
ESTONIA	1	1			2			3
FINLANDIA	10	10			2			12
FRANCIA	238	234	4		83			320
GRECIA	10	9	1		2			12
HUNGRIA	31	26	3	2	9			40
IRLANDA	34	34			16			50
ITALIA	428	409	5	14	164			592
LETONIA	16	9	5	2	3			19
LITUANIA	103	76	24	3	15			117
LUXEMBURGO	1	1			1			2
MALTA	0		0					0
PAISES BAJOS	37	35	1	1	21			58
POLONIA	547	502	21	24	119			665
PORTUGAL	574	515	48	11	100			674
REINO UNIDO	127	126		1	104			231
REPUBLICA CHECA	26	21	3	2	4			30
RUMANIA	28.362	14.710	11.914	1.738	2.541			30.904
SUECIA	3	3			3			6
TOTAL UNIÓN EUROPEA	32.751	18.302	12.508	1.941	3.440			36.191
NO UNIÓN EUROPEA								
MARRUECOS	7.238	3.989	2.881	367	663			7.901
CHINA	1.073	1.038	2	33	1.622			2.694
ECUADOR	1.917	1.214	537	166	116			2.033
COLOMBIA	1.388	1.130	106	152	181			1.569
UCRANIA	1.309	940	183	186	124			1.433
BOLIVIA	1.195	547	413	235	68			1.263
PARAGUAY	859	556	96	208	134			993
PERU	721	607	22	93	92			813
MALI	726	301	420	5	10			736
DOMINICANA (REPUBLICA)	608	506	19	84	79			687
RESTO PAISES	5.045	3.472	980	593	931			5.976
TOTAL NO UNIÓN EUROPEA	22.078	14.299	5.658	2.122	4.020			26.099
TOTAL EXTRANJEROS	54.829	32.601	18.166	4.063	7.461			62.290

CATALUÑA
AFILIACIÓN DE EXTRANJEROS
DISTRIBUCIÓN POR RÉGIMENES

Media julio 2017

REGÍMENES	GENERAL (Total)	General	S.E. Agrario	S.E. Hogar	AUTÓNOMOS	MAR	CARBÓN	TOTAL
DE LA UNIÓN EUROPEA	126.704	117.705	5.668	3.331	26.275	251	0	153.230
DE PAÍSES NO UNIÓN EUROPEA	268.974	220.628	17.405	30.941	42.536	674	0	312.184
TOTAL EXTRANJEROS	395.678	338.333	23.074	34.271	68.811	925	0	465.415

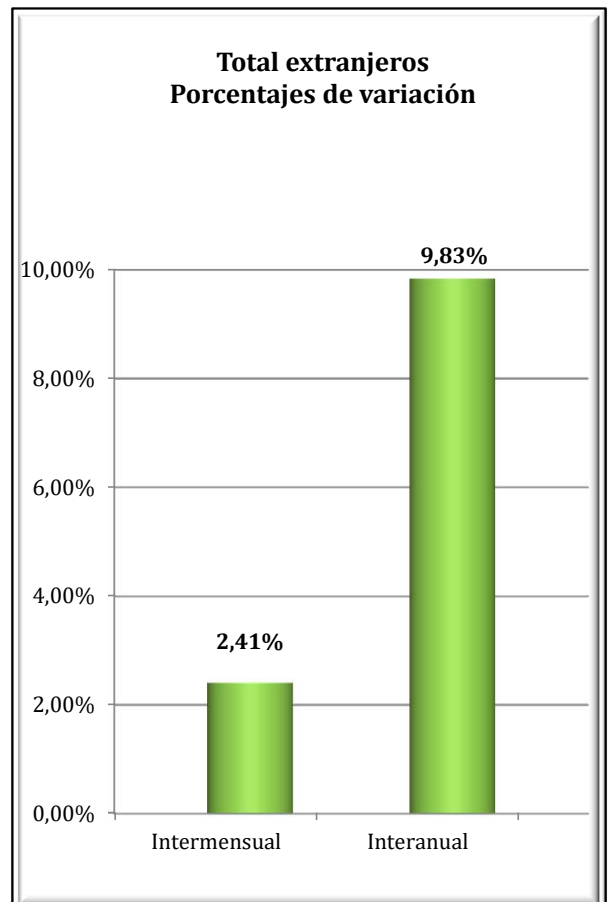
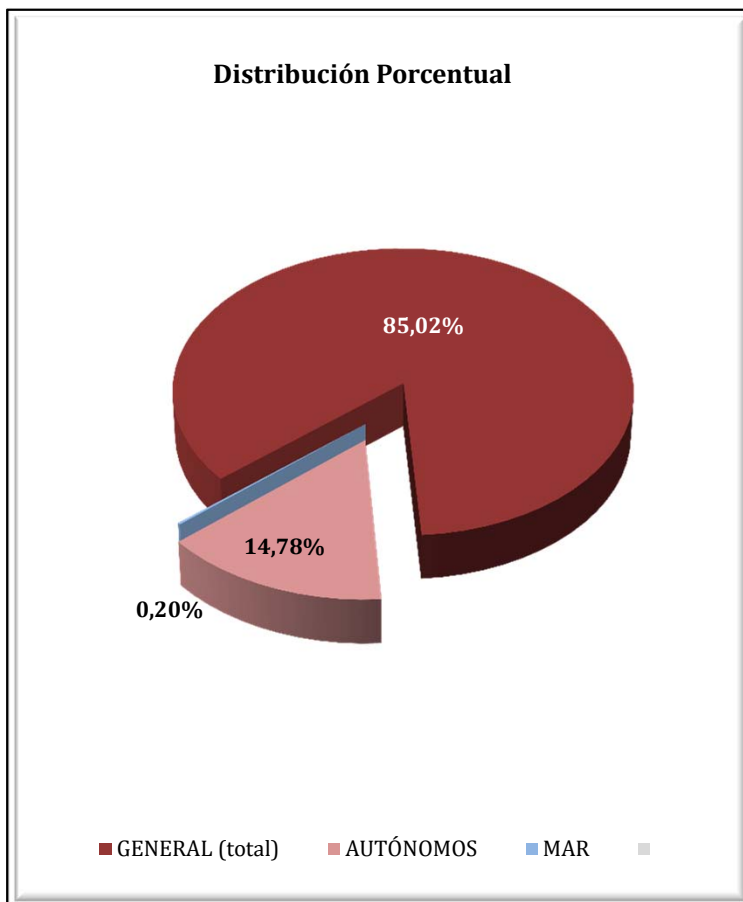

CATALUÑA

AFILIADOS EXTRANJEROS

DISTRIBUCIÓN POR SECTORES DE ACTIVIDAD

Media julio 2017

SECTORES	REGIMEN GENERAL				REGIMEN ESP. TRAB. AUTÓNOMOS			
	UNIÓN EUROPEA	NO UNIÓN EUROPEA	TOTAL	% Reg. Gral.	UNIÓN EUROPEA	NO UNIÓN EUROPEA	TOTAL	% Reg. Auton.
Agricultura, Ganadería, Caza, Selvicultura y Pesca	1.577	2.138	3.715	0,94%	277	274	551	0,80%
Industrias Extractivas	120	55	175	0,04%	4	2	6	0,01%
Industria Manufacturera	12.379	21.907	34.286	8,67%	2.520	4.971	7.491	10,89%
Suministro de Energía Eléctrica, Gas, Vapor y Aire Acondicionado	45	61	106	0,03%	9	5	14	0,02%
Suministro de Agua, Actividades de Saneamiento, Gestión de Residuos y Descontaminación	300	1.558	1.857	0,47%	10	32	42	0,06%
Construcción	4.905	19.660	24.565	6,21%	2.330	3.522	5.852	8,50%
Comercio; Reparación vehículos motor y motocicletas	19.873	40.402	60.276	15,23%	4.491	13.014	17.505	25,44%
Transporte y Almacenamiento	7.862	6.787	14.648	3,70%	2.181	1.922	4.102	5,96%
Hostelería	21.205	55.884	77.090	19,48%	3.217	10.891	14.108	20,50%
Información y Comunicaciones	6.546	3.889	10.434	2,64%	1.196	824	2.020	2,94%
Actividades Financieras y de Seguros	969	757	1.725	0,44%	218	142	360	0,52%
Actividades Inmobiliarias	960	1.606	2.566	0,65%	493	245	738	1,07%
Actividades Profesionales Científicas y Técnicas	10.752	6.952	17.705	4,47%	3.405	1.188	4.594	6,68%
Actividades Administrativas y Servicios Auxiliares	14.882	30.278	45.161	11,41%	1.890	1.243	3.134	4,55%
Administración Pública y Defensa; Seguridad Social Obligatoria	949	2.931	3.880	0,98%	8	5	13	0,02%
Educación	5.563	3.292	8.855	2,24%	1.487	492	1.979	2,88%
Actividades Sanitarias y Servicios Centrales	4.306	11.745	16.051	4,06%	698	514	1.212	1,76%
Actividades Artísticas, Recreativas y de Entretenimiento	2.219	3.567	5.785	1,46%	764	430	1.194	1,74%
Otros Servicios	2.033	6.548	8.580	2,17%	1.064	2.807	3.870	5,62%
Actividades de los Hogares como Empleadores de Personal Doméstico y Productores de Bienes y Servicios para uso Propio	192	539	731	0,18%	7	6	13	0,02%
Actividades de Organizaciones y Organismo Extraterritoriales	69	73	143	0,04%	6	7	13	0,02%
S.E. Agrario	5.668	17.405	23.074	5,83%				
S.E. Hogar	3.331	30.941	34.271	8,66%				
TOTAL	126.704	268.974	395.678	100,00%	26.275	42.536	68.811	100,00%

CATALUÑA

AFILIADOS EXTRANJEROS

DISTRIBUCIÓN POR PAÍSES DE PROCEDENCIA

Media julio 2017

PAISES	TOTAL GENERAL	General	S.E. Agrario	S.E. Hogar	AUTÓNOMOS	MAR	CARBON	TOTAL
UNIÓN EUROPEA								
ALEMANIA	6.284	6.260	8	16	2.108	23		8.415
AUSTRIA	536	536			192	1		729
BELGICA	1.711	1.704	3	4	600	6		2.317
BULGARIA	5.198	4.673	258	268	818	6		6.021
CHIPRE	63	63			13			76
CROACIA	252	251	1		44			296
DINAMARCA	387	386		1	199			586
ESLOVAQUIA	780	746	21	12	78	4		861
ESLOVENIA	196	193	1	2	26			222
ESTONIA	165	160	2	3	21			186
FINLANDIA	396	394		2	65	1		461
FRANCIA	13.701	13.651	24	26	4.363	33		18.096
GRECIA	722	721		1	131			853
HUNGRÍA	736	724	3	9	132			868
IRLANDA	922	920		2	285			1.207
ITALIA	25.932	25.792	13	127	5.486	51		31.469
LETONIA	406	381	16	9	44	0		450
LITUANIA	1.084	965	97	23	140	2		1.226
LUXEMBURGO	34	33		1	4			38
MALTA	37	31	6		9			46
PAISES BAJOS	3.516	3.487	4	25	1.252	17		4.785
POLONIA	5.191	4.959	139	93	734	6		5.931
PORTUGAL	6.641	6.454	77	110	847	4		7.493
REINO UNIDO	6.419	6.396	7	16	2.509	22		8.950
REPUBLICA CHECA	849	835	8	6	112	5		966
RUMANIA	43.361	35.809	4.980	2.571	5.759	70		49.190
SUECIA	1.185	1.180	1	4	306	2		1.493
TOTAL UNIÓN EUROPEA	126.704	117.705	5.668	3.331	26.275	251		153.230
NO UNIÓN EUROPEA								
MARRUECOS	55.607	46.953	6.075	2.578	4.541	292		60.439
CHINA	13.939	13.689	50	200	13.869			27.808
PAKISTAN	15.857	14.950	732	175	3.585			19.442
BOLIVIA	15.659	9.543	98	6.018	895	5		16.560
ECUADOR	12.825	11.176	284	1.365	951	10		13.786
COLOMBIA	11.198	10.159	254	785	907	9		12.114
SENEGAL	10.747	7.981	2.480	286	651	179		11.577
HONDURAS	9.653	5.074	42	4.537	318	1		9.973
INDIA	7.670	7.214	343	113	2.164	1		9.836
UCRANIA	8.732	7.545	172	1.015	862	19		9.613
RESTO PAISES	107.087	86.344	6.876	13.867	13.792	158		121.038
TOTAL UNIÓN EUROPEA	268.974	220.628	17.405	30.941	42.536	674		312.184
TOTAL EXTRANJEROS	395.678	338.333	23.074	34.271	68.811	925		465.415

COMUNIDAD VALENCIANA
AFILIACIÓN DE EXTRANJEROS
DISTRIBUCIÓN POR REGÍMENES

Media julio 2017

REGÍMENES	GENERAL (Total)	General	S.E. Agrario	S.E. Hogar	AUTÓNOMOS	MAR	CARBÓN	TOTAL
DE LA UNIÓN EUROPEA	74.850	63.260	6.173	5.417	21.996	107	0	96.953
DE PAÍSES NO UNIÓN EUROPEA	78.496	58.597	11.065	8.834	18.469	334	0	97.299
TOTAL EXTRANJEROS	153.347	121.857	17.238	14.251	40.465	441	0	194.252

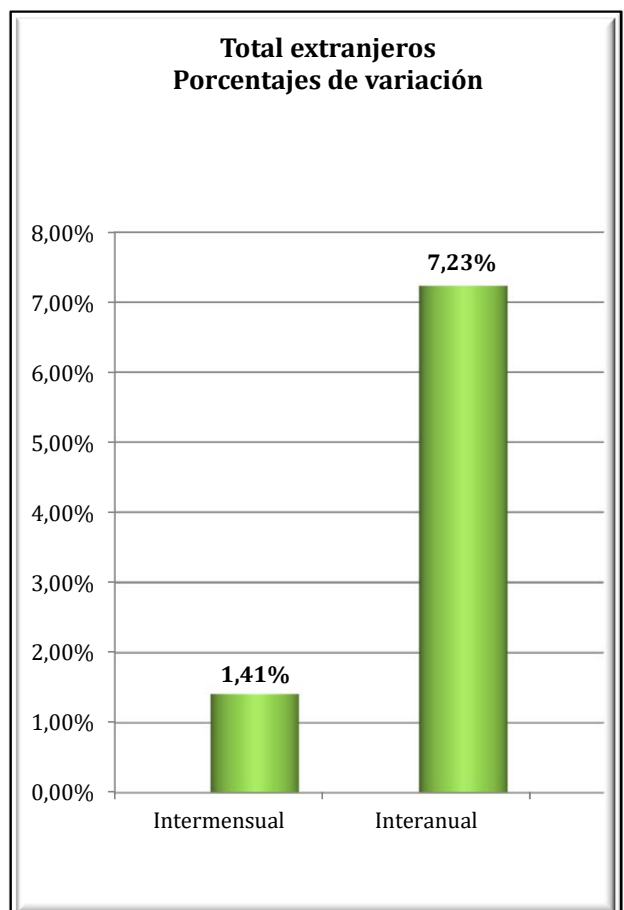
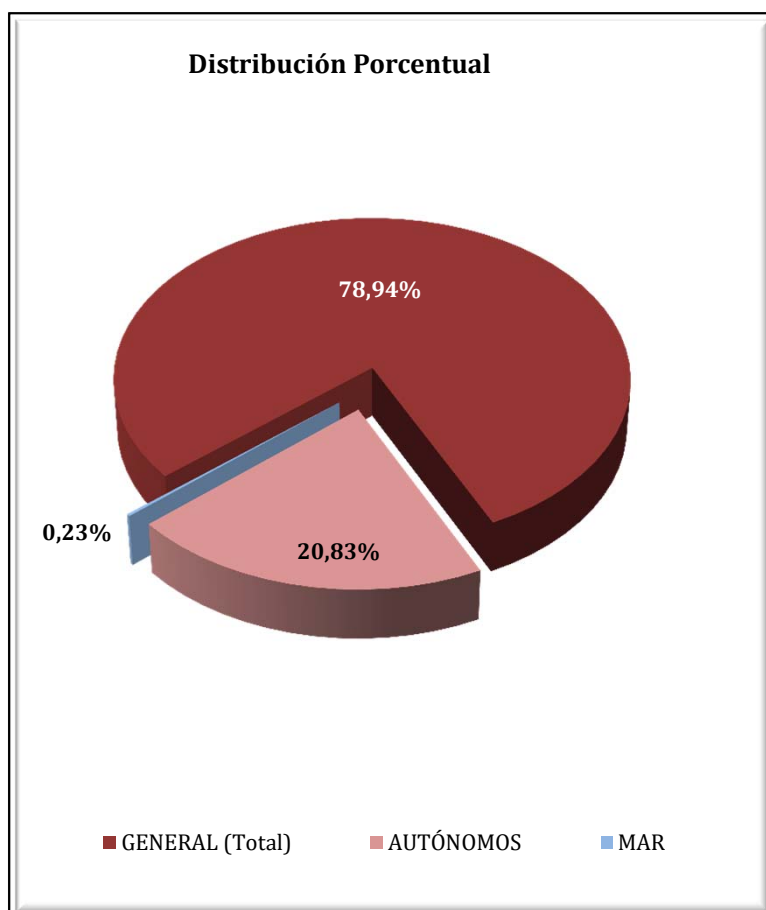

COMUNIDAD VALENCIANA
AFILIADOS EXTRANJEROS
DISTRIBUCIÓN POR SECTORES DE ACTIVIDAD

Media julio 2017

SECTORES	REGIMEN GENERAL				REGIMEN ESP. TRAB. AUTÓNOMOS			
	UNIÓN EUROPEA	NO UNIÓN EUROPEA	TOTAL	% Reg. Gral.	UNIÓN EUROPEA	NO UNIÓN EUROPEA	TOTAL	% Reg. Auton.
Agricultura, Ganadería, Caza, Selvicultura y Pesca	363	310	673	0,44%	184	89	273	0,67%
Industrias Extractivas	51	29	80	0,05%	1	0	1	0,00%
Industria Manufacturera	6.420	5.297	11.718	7,64%	922	711	1.633	4,04%
Suministro de Energía Eléctrica, Gas, Vapor y Aire Acondicionado	40	19	58	0,04%	6	2	7	0,02%
Suministro de Agua, Actividades de Saneamiento, Gestión de Residuos y Descontaminación	329	291	619	0,40%	8	2	10	0,02%
Construcción	4.795	4.561	9.356	6,10%	3.123	1.263	4.386	10,84%
Comercio; Reparación vehículos motor y motocicletas	10.223	12.195	22.418	14,62%	4.401	7.849	12.249	30,27%
Transporte y Almacenamiento	4.833	1.862	6.695	4,37%	1.539	400	1.938	4,79%
Hostelería	19.148	20.811	39.959	26,06%	4.463	4.852	9.315	23,02%
Información y Comunicaciones	1.002	705	1.708	1,11%	588	340	928	2,29%
Actividades Financieras y de Seguros	468	129	596	0,39%	274	85	359	0,89%
Actividades Inmobiliarias	1.094	611	1.705	1,11%	1.057	286	1.343	3,32%
Actividades Profesionales Científicas y Técnicas	1.729	962	2.691	1,75%	1.317	337	1.653	4,09%
Actividades Administrativas y Servicios Auxiliares	4.508	4.286	8.794	5,73%	1.446	557	2.002	4,95%
Administración Pública y Defensa; Seguridad Social Obligatoria	609	809	1.418	0,92%	5	0	5	0,01%
Educación	2.351	817	3.168	2,07%	635	168	803	1,98%
Actividades Sanitarias y Servicios Centrales	2.264	2.059	4.323	2,82%	530	244	774	1,91%
Actividades Artísticas, Recreativas y de Entretenimiento	1.442	1.095	2.536	1,65%	383	150	533	1,32%
Otros Servicios	1.261	1.558	2.819	1,84%	1.109	1.131	2.241	5,54%
Actividades de los Hogares como Empleadores de Personal Doméstico y Productores de Bienes y Servicios para uso Propio	309	179	488	0,32%	3	3	6	0,01%
Actividades de Organizaciones y Organismo Extraterritoriales	21	14	34	0,02%	3	1	4	0,01%
S.E. Agrario	6.173	11.065	17.238	11,24%				
S.E. Hogar	5.417	8.834	14.251	9,29%				
TOTAL	74.850	78.496	153.347	100,00%	21.996	18.469	40.465	100,00%

COMUNIDAD VALENCIANA

AFILIADOS EXTRANJEROS

DISTRIBUCIÓN POR PAÍSES DE PROCEDENCIA

Media julio 2017

PAISES	TOTAL GENERAL	General	S.E. Agrario	S.E. Hogar	AUTÓNOMOS	MAR	CARBON	TOTAL
UNIÓN EUROPEA								
ALEMANIA	2.311	2.263	7	41	1.804	10		4.125
AUSTRIA	108	107	1		104	1		213
BELGICA	993	987	1	5	893	4		1.890
BULGARIA	8.135	6.443	1.118	574	1.315	4		9.453
CHIPRE	4	4			2			6
CROACIA	67	66		1	28			95
DINAMARCA	112	112			92	1		205
ESLOVAQUIA	343	320	11	12	75			418
ESLOVENIA	55	52	2	1	13			68
ESTONIA	67	63	3	1	26			94
FINLANDIA	102	101		1	90			192
FRANCIA	3.090	3.050	10	30	1.602	8		4.700
GRECIA	110	109		1	39	2		151
HUNGRIA	381	365	9	7	170	2		553
IRLANDA	457	456		1	228	1		686
ITALIA	6.894	6.792	26	76	2.696	23		9.614
LETONIA	265	223	33	10	75	1		341
LITUANIA	1.810	1.377	377	56	257	2		2.069
LUXEMBURGO	5	5			5			10
MALTA	2	1	1		4			6
PAISES BAJOS	1.374	1.357	3	14	1.362	1		2.737
POLONIA	1.856	1.636	134	86	491	5		2.352
PORTUGAL	1.593	1.506	39	48	349	7		1.950
REINO UNIDO	7.073	7.019	9	45	4.690	6		11.769
REPUBLICA CHECA	345	315	21	10	78			423
RUMANIA	36.890	28.126	4.369	4.395	5.134	28		42.052
SUECIA	406	404		2	374	1		781
TOTAL UNIÓN EUROPEA	74.850	63.260	6.173	5.417	21.996	107		96.953
NO UNIÓN EUROPEA								
MARRUECOS	15.830	9.686	5.500	645	2.345	173		18.349
CHINA	5.024	4.985	2	37	5.898	1		10.922
ECUADOR	6.613	4.503	1.407	703	530	5		7.148
COLOMBIA	5.943	5.179	131	634	728	4		6.675
UCRANIA	5.829	4.741	284	804	798	10		6.637
BOLIVIA	4.370	2.233	382	1.755	269	6		4.645
PAKISTAN	3.317	2.665	620	32	995			4.311
ARGENTINA	3.109	2.838	24	246	770	7		3.885
FEDERACION DE RUSIA	2.512	2.242	41	229	764	3		3.278
ARGELIA	2.135	1.658	405	72	523	9		2.668
RESTO PAISES	23.815	17.867	2.270	3.678	4.849	116		28.780
TOTAL NO UNIÓN EUROPEA	78.496	58.597	11.065	8.834	18.469	334		97.299
TOTAL EXTRANJEROS	153.347	121.857	17.238	14.251	40.465	441		194.252

EXTREMADURA
AFILIACIÓN DE EXTRANJEROS
DISTRIBUCIÓN POR REGÍMENES

Media julio 2017

REGÍMENES	GENERAL	General (1)	S.E. Agrario	S.E. Hogar	AUTÓNOMOS	MAR	CARBÓN	TOTAL
DE LA UNIÓN EUROPEA	5.010	2.619	2.147	245	777	0	0	5.788
DE PAÍSES NO UNIÓN EUROPEA	4.993	2.267	2.149	577	1.204	0	0	6.196
TOTAL EXTRANJEROS	10.003	4.886	4.296	821	1.981	0	0	11.984

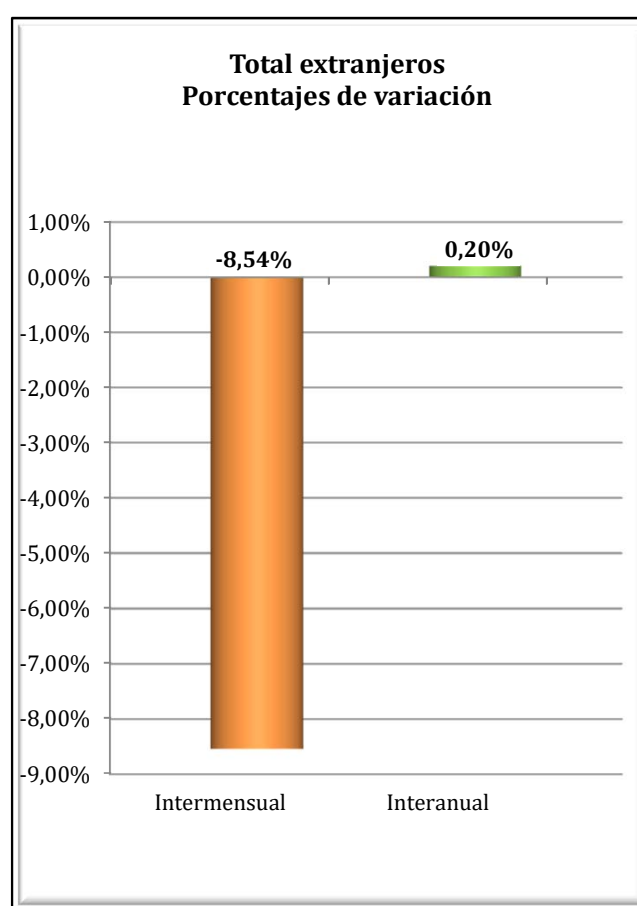
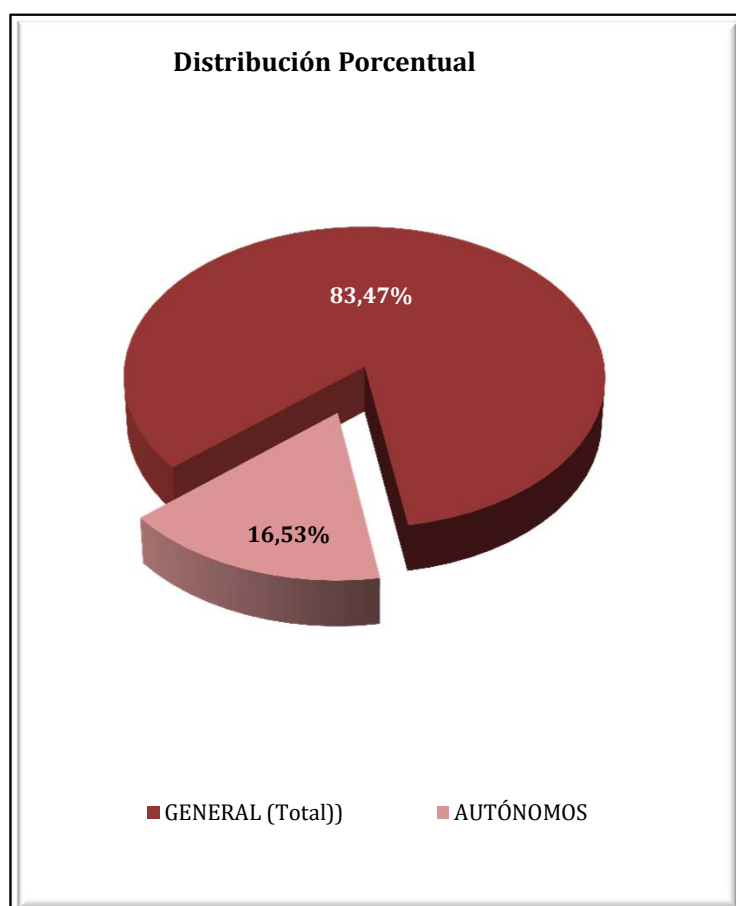

EXTREMADURA
AFILIADOS EXTRANJEROS
DISTRIBUCIÓN POR SECTORES DE ACTIVIDAD

Media julio 2017

SECTORES	REGIMEN GENERAL				REGIMEN ESP. TRAB. AUTÓNOMOS			
	UNIÓN EUROPEA	NO UNIÓN EUROPEA	TOTAL	% Reg. Gral.	UNIÓN EUROPEA	NO UNIÓN EUROPEA	TOTAL	% Reg. Auton.
Agricultura, Ganadería, Caza, Selvicultura y Pesca	57	20	76	0,76%	29	3	32	1,62%
Industrias Extractivas	3	10	13	0,13%	1	0	1	0,05%
Industria Manufacturera	268	169	437	4,37%	44	31	75	3,77%
Suministro de Energía Eléctrica, Gas, Vapor y Aire Acondicionado	2	2	4	0,04%	2	0	2	0,09%
Suministro de Agua, Actividades de Saneamiento, Gestión de Residuos y Descontaminación	11	17	28	0,28%	0	0	0	0,00%
Construcción	103	124	227	2,27%	59	33	91	4,60%
Comercio; Reparación vehículos motor y motocicletas	363	460	823	8,23%	196	685	881	44,46%
Transporte y Almacenamiento	531	39	570	5,70%	11	1	12	0,63%
Hostelería	545	531	1.076	10,76%	192	228	420	21,19%
Información y Comunicaciones	13	9	22	0,22%	17	13	30	1,51%
Actividades Financieras y de Seguros	5	1	6	0,06%	3	6	9	0,44%
Actividades Inmobiliarias	7	4	11	0,11%	2	2	4	0,20%
Actividades Profesionales Científicas y Técnicas	62	24	86	0,86%	57	14	71	3,61%
Actividades Administrativas y Servicios Auxiliares	104	88	192	1,92%	28	9	37	1,85%
Administración Pública y Defensa; Seguridad Social Obligatoria	117	140	257	2,57%	0	0	0	0,00%
Educación	76	33	109	1,09%	58	17	75	3,76%
Actividades Sanitarias y Servicios Centrales	234	496	730	7,30%	16	31	47	2,38%
Actividades Artísticas, Recreativas y de Entretenimiento	71	39	110	1,10%	18	6	24	1,23%
Otros Servicios	43	59	101	1,01%	44	127	170	8,60%
Actividades de los Hogares como Empleadores de Personal Doméstico y Productores de Bienes y Servicios para uso Propio	2	4	6	0,06%	0	0	0	0,00%
Actividades de Organizaciones y Organismo Extraterritoriales	0	0	0	0,00%	0	0	0	0,00%
S.E. Agrario	2.147	2.149	4.296	42,95%				
S.E. Hogar	245	577	821	8,21%				
TOTAL	5.010	4.993	10.003	100,00%	777	1.204	1.981	100,00%

EXTREMADURA
AFILIADOS EXTRANJEROS

DISTRIBUCIÓN POR PAÍSES DE PROCEDENCIA

Media julio 2017

PAISES	TOTAL GENERAL	General	S.E. Agrario	S.E. Hogar	AUTÓNOMOS	MAR	CARBON	TOTAL
UNIÓN EUROPEA								
ALEMANIA	45	41	2	2	29			74
AUSTRIA	5	5						5
BELGICA	16	15	1		5			21
BULGARIA	142	65	65	12	13			155
CHIPRE								
CROACIA	2	2						2
DINAMARCA	2	2			5			7
ESLOVAQUIA	9	8		1	1			10
ESLOVENIA	2	2			1			3
ESTONIA								
FINLANDIA	2	2						2
FRANCIA	80	72	7	1	54			134
GRECIA	2	2			3			5
HUNGRÍA	4	3	1		3			7
IRLANDA	7	7			9			16
ITALIA	132	120	8	4	63			195
LETONIA	2	2			1			3
LITUANIA	10	6	4		4			14
LUXEMBURGO								
MALTA	1	1						1
PAISES BAJOS	17	14	3	0	22			39
POLONIA	93	70	21	2	12			105
PORTUGAL	1.296	1.073	151	73	342			1.638
REINO UNIDO	31	30	1		56			87
REPUBLICA CHECA	9	2	6	1				9
RUMANIA	3.096	1.068	1.879	149	153			3.249
SUECIA	6	6			1			7
TOTAL UNIÓN EUROPEA	5.010	2.619	2.147	245	777			5.788
NO UNIÓN EUROPEA								
MARRUECOS	2.322	431	1.829	62	231			2.553
CHINA	310	309		1	489			799
BRASIL	250	173	30	47	79			329
COLOMBIA	249	169	43	36	30			279
BOLIVIA	170	81	29	59	15			185
ECUADOR	144	105	13	26	21			165
HONDURAS	153	64	4	85	3			156
PERU	120	87	8	25	30			149
ARGENTINA	109	96	8	5	38			147
NICARAGUA	117	45	7	65	3			120
RESTO PAISES	1.049	707	177	166	265			1.315
TOTAL NO UNIÓN EUROPEA	4.993	2.267	2.149	577	1.204			6.196
TOTAL EXTRANJEROS	10.003	4.886	4.296	821	1.981			11.984

GALICIA
AFILIACIÓN DE EXTRANJEROS
DISTRIBUCIÓN POR RÉGIMENES

Media julio 2017

REGÍMENES	GENERAL (Total)	General	S.E. Agrario	S.E. Hogar	AUTÓNOMOS	MAR	CARBÓN	TOTAL
DE LA UNIÓN EUROPEA	11.486	10.121	790	575	2.679	208	0	14.373
DE PAÍSES NO UNIÓN EUROPEA	13.852	10.741	543	2.567	3.335	1.105	0	18.292
TOTAL EXTRANJEROS	25.337	20.862	1.334	3.142	6.014	1.313	0	32.665

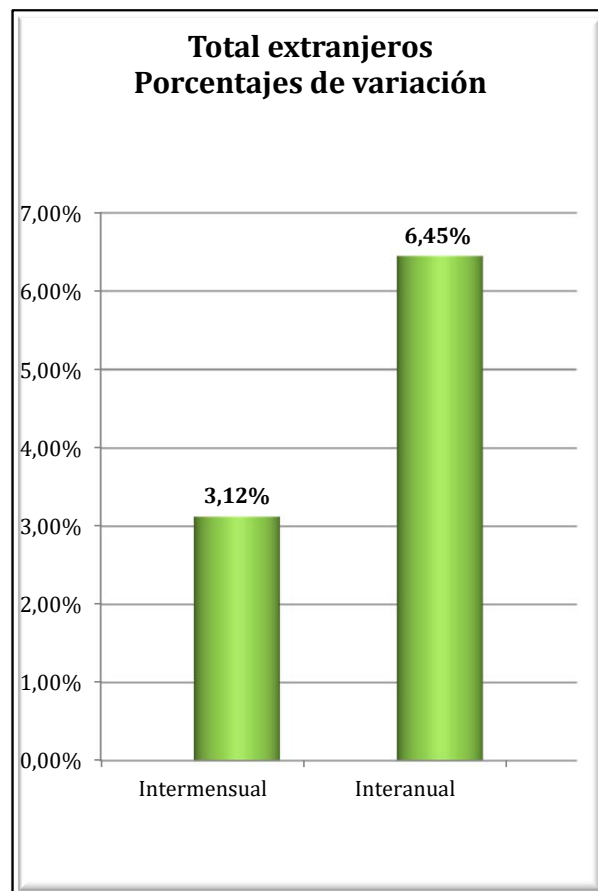
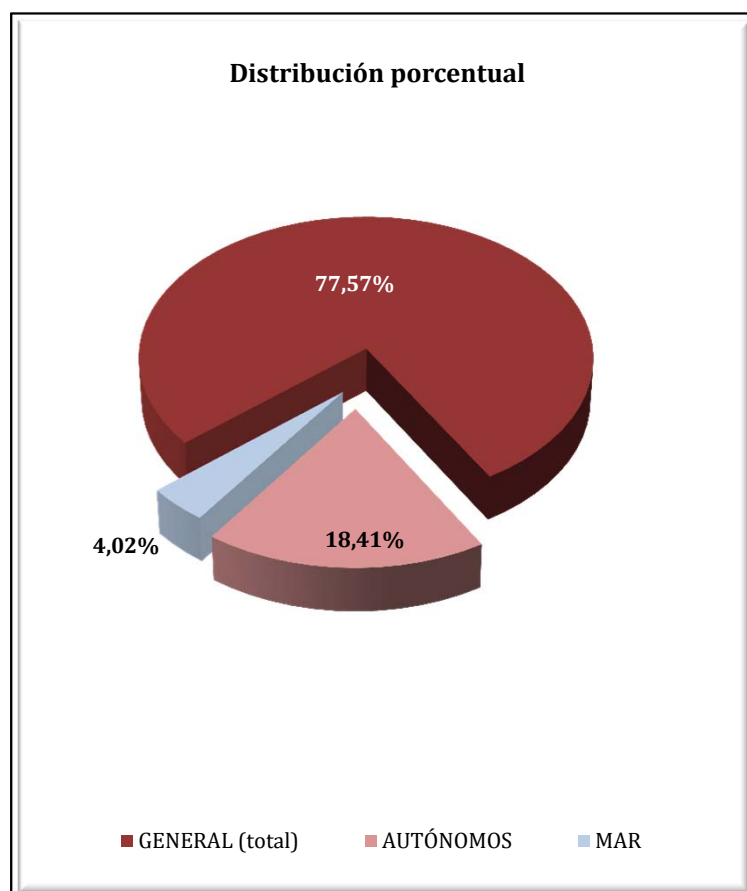

GALICIA
AFILIADOS EXTRANJEROS
DISTRIBUCIÓN POR SECTORES DE ACTIVIDAD

Media julio 2017

SECTORES	REGIMEN GENERAL				REGIMEN ESP. TRAB. AUTÓNOMOS			
	UNIÓN EUROPEA	NO UNIÓN EUROPEA	TOTAL	% Reg. Gral.	UNIÓN EUROPEA	NO UNIÓN EUROPEA	TOTAL	% Reg. Auton.
Agricultura, Ganadería, Caza, Selvicultura y Pesca	370	183	554	2,19%	210	78	288	4,79%
Industrias Extractivas	47	8	55	0,22%	1	0	1	0,02%
Industria Manufacturera	1.597	1.048	2.645	10,44%	171	134	305	5,07%
Suministro de Energía Eléctrica, Gas, Vapor y Aire Acondicionado	5	2	7	0,03%	1	0	1	0,02%
Suministro de Agua, Actividades de Saneamiento, Gestión de Residuos y Descontaminación	23	37	61	0,24%	1	1	2	0,03%
Construcción	1.430	660	2.090	8,25%	365	188	553	9,20%
Comercio; Reparación vehículos motor y motocicletas	1.201	1.560	2.761	10,90%	638	1.445	2.083	34,64%
Transporte y Almacenamiento	1.286	386	1.672	6,60%	60	52	112	1,86%
Hostelería	1.761	4.094	5.855	23,11%	431	765	1.195	19,87%
Información y Comunicaciones	168	124	293	1,15%	39	41	80	1,33%
Actividades Financieras y de Seguros	31	28	59	0,23%	21	15	36	0,60%
Actividades Inmobiliarias	15	20	35	0,14%	7	6	13	0,22%
Actividades Profesionales Científicas y Técnicas	374	203	577	2,28%	143	68	211	3,50%
Actividades Administrativas y Servicios Auxiliares	462	812	1.274	5,03%	178	83	262	4,35%
Administración Pública y Defensa; Seguridad Social Obligatoria	152	198	350	1,38%	0	0	0	0,00%
Educación	437	207	644	2,54%	204	70	275	4,57%
Actividades Sanitarias y Servicios Centrales	411	632	1.042	4,11%	50	65	115	1,91%
Actividades Artísticas, Recreativas y de Entretenimiento	206	248	454	1,79%	67	40	107	1,78%
Otros Servicios	132	279	411	1,62%	91	282	373	6,20%
Actividades de los Hogares como Empleadores de Personal Doméstico y Productores de Bienes y Servicios para uso Propio	9	11	20	0,08%	1	0	1	0,02%
Actividades de Organizaciones y Organismo Extraterritoriales	4	0	4	0,02%	0	1	1	0,02%
S.E. Agrario	790	543	1.334	5,26%				
S.E. Hogar	575	2.567	3.142	12,40%				
TOTAL	11.486	13.852	25.337	100,00%	2.679	3.335	6.014	100,00%

GALICIA
AFILIADOS EXTRANJEROS

DISTRIBUCIÓN POR RÉGIMENES Y PAÍSES DE PROCEDENCIA

Media julio 2017

PAISES	TOTAL GENERAL	General	S.E. Agrario	S.E. Hogar	AUTÓNOMOS	MAR	CARBON	TOTAL
UNIÓN EUROPEA								
ALEMANIA	218	213		4	114	2		334
AUSTRIA	17	16		1	7	1		25
BELGICA	37	36		1	21			58
BULGARIA	362	310	24	28	45			407
CHIPRE								
CROACIA	12	10		2	5			17
DINAMARCA	17	17			6			23
ESLOVAQUIA	31	31			3			34
ESLOVENIA	11	11			5			16
ESTONIA	5	5			1			6
FINLANDIA	11	11			2	1		14
FRANCIA	441	430	2	9	136	4		581
GRECIA	21	21			6			27
HUNGRÍA	40	38		2	8			48
IRLANDA	45	45			39			85
ITALIA	1.026	985	4	37	327	5		1.358
LETONIA	9	8		1	1	4		14
LITUANIA	50	49		1	6	1		57
LUXEMBURGO								
MALTA	1	1						1
PAISES BAJOS	51	49		2	40	1		92
POLONIA	187	174	1	12	27	3		217
PORTUGAL	5.905	5.479	179	248	1.196	170		7.272
REINO UNIDO	316	311	1	4	216			532
REPUBLICA CHECA	37	34		3	2			39
RUMANIA	2.610	1.813	579	219	459	15		3.084
SUECIA	27	26		1	8			35
TOTAL UNIÓN EUROPEA	11.486	10.121	790	575	2.679	208		14.373
NO UNIÓN EUROPEA								
BRASIL	1.644	1.243	20	381	381	6		2.031
MARRUECOS	1.462	1.030	252	180	209	159		1.830
CHINA	516	511		5	986			1.502
COLOMBIA	1.325	1.075	33	218	157	6		1.488
VENEZUELA	1.049	901	7	141	197	4		1.249
DOMINICANA (REPUBLICA)	984	750	13	221	146	1		1.131
SENEGAL	568	472	53	43	96	288		952
PERU	665	437	23	204	100	117		881
ARGENTINA	637	550	2	85	190	4		831
URUGUAY	623	512	6	106	120	6		749
RESTO PAISES	4.379	3.261	134	984	752	515		5.646
TOTAL NO UE	13.852	10.741	543	2.567	3.335	1.105		18.292
TOTAL EXTRANJEROS	25.337	20.862	1.334	3.142	6.014	1.313		32.665

MADRID

AFILIACIÓN DE EXTRANJEROS

DISTRIBUCIÓN POR REGÍMENES

Media julio 2017

REGÍMENES	GENERAL (Total)	General	S.E. Agrario	S.E. Hogar	AUTÓNOMOS	MAR	CARBÓN	TOTAL
DE LA UNIÓN EUROPEA	132.551	109.689	422	22.441	19.139	51	0	151.742
DE PAÍSES NO UNIÓN EUROPEA	186.588	143.186	635	42.767	28.444	22	0	215.055
TOTAL EXTRANJEROS	319.139	252.875	1.057	65.208	47.583	74	0	366.796

Distribución Porcentual

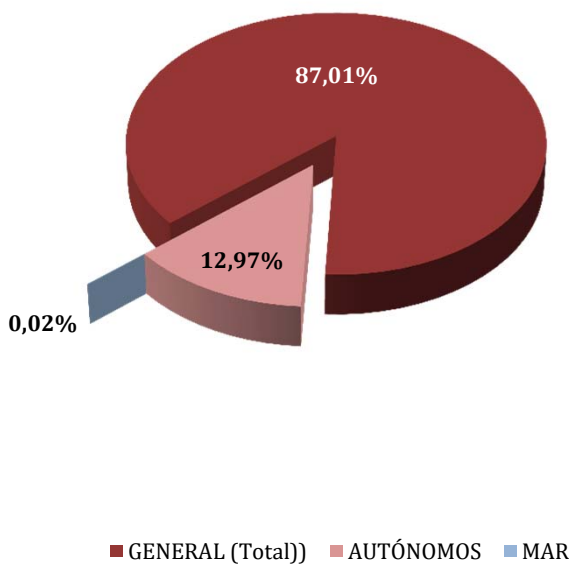

**Total extranjeros
Porcentajes de variación**

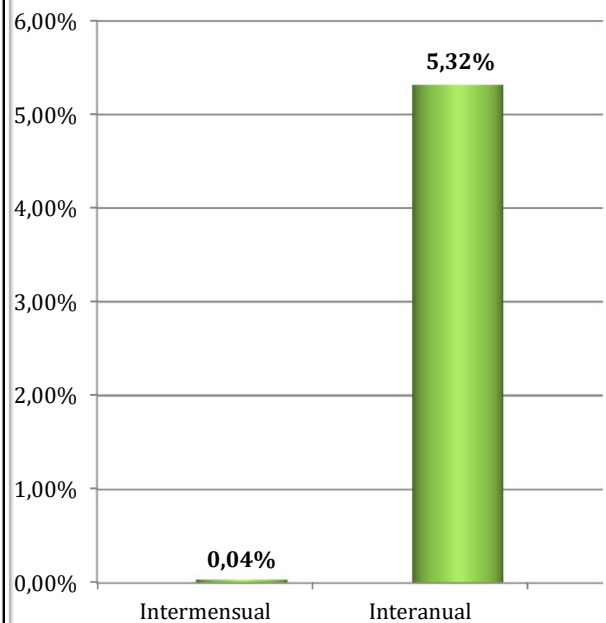

MADRID
AFILIADOS EXTRANJEROS
DISTRIBUCIÓN POR SECTORES DE ACTIVIDAD

Media julio 2017

SECTORES	REGIMEN GENERAL				REGIMEN ESP. TRAB. AUTÓNOMOS			
	UNIÓN EUROPEA	NO UNIÓN EUROPEA	TOTAL	% Reg. Gral.	UNIÓN EUROPEA	NO UNIÓN EUROPEA	TOTAL	% Reg. Auton.
Agricultura, Ganadería, Caza, Selvicultura y Pesca	183	247	429	0,13%	40	38	78	0,16%
Industrias Extractivas	158	121	280	0,09%	3	2	5	0,01%
Industria Manufacturera	7.688	6.132	13.820	4,33%	586	684	1.270	2,67%
Suministro de Energía Eléctrica, Gas, Vapor y Aire Acondicionado	80	51	131	0,04%	3	2	5	0,01%
Suministro de Agua, Actividades de Saneamiento, Gestión de Residuos y Descontaminación	369	511	880	0,28%	8	8	16	0,03%
Construcción	14.556	13.071	27.626	8,66%	5.041	2.038	7.079	14,88%
Comercio; Reparación vehículos motor y motocicletas	16.715	26.020	42.735	13,39%	2.801	13.117	15.918	33,45%
Transporte y Almacenamiento	6.142	5.224	11.366	3,56%	1.123	1.061	2.183	4,59%
Hostelería	14.402	34.079	48.482	15,19%	1.947	3.916	5.862	12,32%
Información y Comunicaciones	5.760	5.059	10.819	3,39%	811	668	1.479	3,11%
Actividades Financieras y de Seguros	2.599	1.392	3.991	1,25%	211	160	371	0,78%
Actividades Inmobiliarias	1.164	1.327	2.491	0,78%	206	216	422	0,89%
Actividades Profesionales Científicas y Técnicas	8.978	6.585	15.563	4,88%	2.104	1.164	3.268	6,87%
Actividades Administrativas y Servicios Auxiliares	14.646	21.926	36.571	11,46%	1.348	1.157	2.506	5,27%
Administración Pública y Defensa; Seguridad Social Obligatoria	563	1.177	1.740	0,55%	2	4	6	0,01%
Educación	5.829	3.293	9.122	2,86%	1.289	566	1.855	3,90%
Actividades Sanitarias y Servicios Centrales	4.214	8.270	12.484	3,91%	440	607	1.047	2,20%
Actividades Artísticas, Recreativas y de Entretenimiento	1.981	2.284	4.265	1,34%	409	333	742	1,56%
Otros Servicios	2.699	5.223	7.922	2,48%	760	2.695	3.454	7,26%
Actividades de los Hogares como Empleadores de Personal Doméstico y Productores de Bienes y Servicios para uso Propio	754	890	1.644	0,52%	5	4	9	0,02%
Actividades de Organizaciones y Organismo Extraterritoriales	208	305	514	0,16%	2	4	6	0,01%
S.E. Agrario	422	635	1.057	0,33%				
S.E. Hogar	22.441	42.767	65.208	20,43%				
TOTAL	132.551	186.588	319.139	100,00%	19.139	28.444	47.583	100,00%

MADRID
AFILIADOS EXTRANJEROS
DISTRIBUCIÓN POR PAÍSES DE PROCEDENCIA

Media julio 2017

PAISES	TOTAL GENERAL	General	S.E. Agrario	S.E. Hogar	AUTÓNOMOS	MAR	CARBON	TOTAL
UNIÓN EUROPEA								
ALEMANIA	3.113	3.100		13	799	2		3.914
AUSTRIA	276	276			82			358
BELGICA	710	706		4	199	4		913
BULGARIA	10.155	7.990	26	2.140	1.188	3		11.346
CHIPRE	33	31		2	4			37
CROACIA	116	113		3	28	1		145
DINAMARCA	215	212		4	64			279
ESLOVAQUIA	194	189		5	22	2		218
ESLOVENIA	91	90		1	17			108
ESTONIA	56	55		1	12			67
FINLANDIA	209	209			48			257
FRANCIA	6.557	6.537	1	19	1.348	1		7.906
GRECIA	414	408		6	99			514
HUNGRIA	414	394		20	60			474
IRLANDA	926	926			265			1.192
ITALIA	12.849	12.740	4	105	2.724	9		15.582
LETONIA	109	107		2	12			121
LITUANIA	260	254	1	5	28			288
LUXEMBURGO	11	11			5			16
MALTA	13	13			5			18
PAISES BAJOS	1.143	1.123		20	323	3		1.469
POLONIA	7.158	5.501	8	1.649	944	6		8.108
PORTUGAL	8.160	7.688	13	459	1.164	12		9.336
REINO UNIDO	4.485	4.480		5	1.491	3		5.979
REPUBLICA CHECA	269	262		7	37	1		307
RUMANIA	74.164	55.825	369	17.969	8.030	4		82.197
SUECIA	451	450		1	141	1		593
TOTAL UNIÓN EUROPEA	132.551	109.689	422	22.441	19.139	51		151.742
NO UNIÓN EUROPEA								
CHINA	13.522	13.361	2	159	12.389			25.911
MARRUECOS	20.206	17.537	399	2.270	1.841	3		22.050
ECUADOR	18.935	15.951	53	2.931	1.278			20.213
COLOMBIA	13.690	12.031	8	1.651	1.336	1		15.027
PARAGUAY	12.875	5.235	16	7.623	476	1		13.352
PERU	12.200	10.011	4	2.185	789			12.989
BOLIVIA	11.088	6.273	18	4.797	505			11.593
UCRANIA	9.906	5.982	10	3.914	559	2		10.467
DOMINICANA (REPUBLICA)	9.447	7.532	5	1.910	815			10.262
VENEZUELA	7.877	7.308	2	567	1.138	1		9.017
RESTO PAISES	56.842	41.964	118	14.760	7.317	14		64.174
TOTAL NO UE	186.588	143.186	635	42.767	28.444	22		215.055
TOTAL EXTRANJEROS	319.139	252.875	1.057	65.208	47.583	74		366.796

MURCIA

AFILIACIÓN DE EXTRANJEROS

DISTRIBUCIÓN POR REGÍMENES

Media julio 2017

REGÍMENES	GENERAL (Total)	General	S.E. Agrario	S.E. Hogar	AUTÓNOMOS	MAR	CARBÓN	TOTAL
DE LA UNIÓN EUROPEA	12.306	8.625	3.119	562	2.661	12	0	14.979
DE PAÍSES NO UNIÓN EUROPEA	62.980	18.098	40.432	4.450	4.450	143	0	67.573
TOTAL EXTRANJEROS	75.287	26.723	43.551	5.012	7.111	155	0	82.552

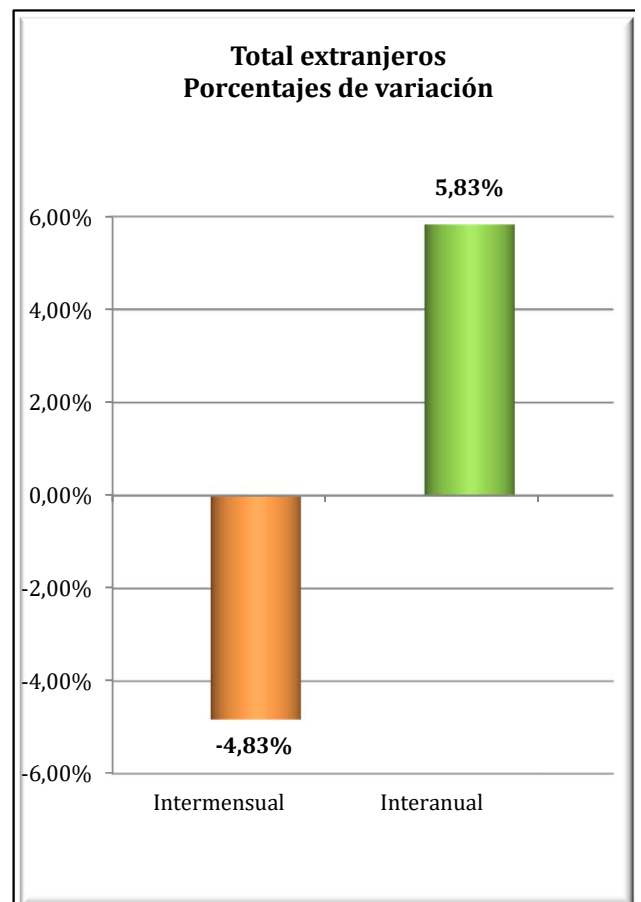
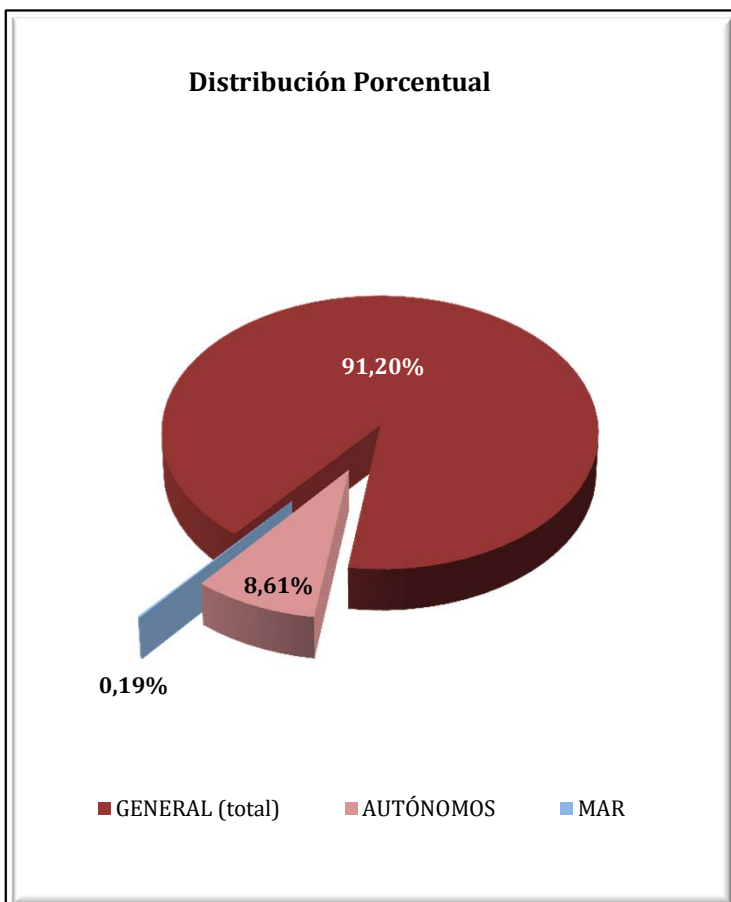

REGIÓN DE MURCIA
AFILIADOS EXTRANJEROS

DISTRIBUCIÓN POR SECTORES DE ACTIVIDAD

Media julio 2017

SECTORES	REGIMEN GENERAL				REGIMEN ESP. TRAB. AUTÓNOMOS			
	UNIÓN EUROPEA	NO UNIÓN EUROPEA	TOTAL	% Reg. Gral.	UNIÓN EUROPEA	NO UNIÓN EUROPEA	TOTAL	% Reg. Auton.
Agricultura, Ganadería, Caza, Selvicultura y Pesca	213	559	772	1,03%	50	116	166	2,33%
Industrias Extractivas	5	18	23	0,03%	0	0	0	0,00%
Industria Manufacturera	970	2.800	3.769	5,01%	97	123	219	3,08%
Suministro de Energía Eléctrica, Gas, Vapor y Aire Acondicionado	4	6	10	0,01%	1	1	2	0,03%
Suministro de Agua, Actividades de Saneamiento, Gestión de Residuos y Descontaminación	12	46	57	0,08%	0	3	3	0,04%
Construcción	470	1.566	2.036	2,70%	353	288	641	9,01%
Comercio; Reparación vehículos motor y motocicletas	1.448	4.441	5.889	7,82%	552	2.324	2.876	40,45%
Transporte y Almacenamiento	1.816	1.031	2.846	3,78%	195	99	295	4,14%
Hostelería	1.844	4.085	5.929	7,88%	481	817	1.298	18,25%
Información y Comunicaciones	85	123	208	0,28%	56	90	146	2,06%
Actividades Financieras y de Seguros	47	40	86	0,11%	19	18	37	0,51%
Actividades Inmobiliarias	89	53	142	0,19%	134	18	152	2,14%
Actividades Profesionales Científicas y Técnicas	143	184	327	0,43%	137	71	209	2,94%
Actividades Administrativas y Servicios Auxiliares	477	1.764	2.241	2,98%	226	99	324	4,56%
Administración Pública y Defensa; Seguridad Social Obligatoria	42	143	185	0,25%	0	0	0	0,00%
Educación	421	109	530	0,70%	132	29	161	2,26%
Actividades Sanitarias y Servicios Centrales	224	506	730	0,97%	48	49	97	1,36%
Actividades Artísticas, Recreativas y de Entretenimiento	172	253	426	0,57%	40	35	75	1,05%
Otros Servicios	131	315	446	0,59%	136	268	404	5,68%
Actividades de los Hogares como Empleadores de Personal Doméstico y Productores de Bienes y Servicios para uso Propio	14	55	69	0,09%	3	1	4	0,06%
Actividades de Organizaciones y Organismo Extraterritoriales	0	1	1	0,00%	0	2	2	0,03%
S.E. Agrario	3.119	40.432	43.551	57,85%				
S.E. Hogar	562	4.450	5.012	6,66%				
TOTAL	12.306	62.980	75.287	100,00%	2.661	4.450	7.111	100,00%

REGIÓN DE MURCIA
AFILIADOS EXTRANJEROS
DISTRIBUCIÓN POR PAÍSES DE PROCEDENCIA

Media julio 2017

PAISES	TOTAL GENERAL	General	S.E. Agrario	S.E. Hogar	AUTÓNOMOS	MAR	CARBON	TOTAL
UNIÓN EUROPEA								
ALEMANIA	270	258	8	3	140			410
AUSTRIA	17	16	1		8			25
BELGICA	53	53			80			133
BULGARIA	2.215	1.416	646	153	147	3		2.365
CHIPRE					1			1
CROACIA	6	6			2			8
DINAMARCA	11	8	3		9			20
ESLOVAQUIA	43	40	3		3			46
ESLOVENIA	10	10			1			11
ESTONIA	7	6	1					7
FINLANDIA	13	12	1		7			20
FRANCIA	504	458	42	4	217	3		724
GRECIA	8	7	1		4			12
HUNGRÍA	53	46	5	2	16			70
IRLANDA	47	46	1		45			92
ITALIA	678	640	27	11	238	3		919
LETONIA	34	24	6	4	7			41
LITUANIA	441	307	106	28	47			488
LUXEMBURGO	1			1				1
MALTA	3		3		1			4
PAISES BAJOS	105	97	7	1	85			189
POLONIA	478	366	103	9	66			544
PORTUGAL	590	538	46	5	102			692
REINO UNIDO	1.176	1.142	26	7	889	2		2.067
REPUBLICA CHECA	32	26	6		10			42
RUMANIA	5.480	3.072	2.075	333	499	1		5.980
SUECIA	31	30		1	36			67
TOTAL UNIÓN EUROPEA	12.306	8.625	3.119	562	2.661	12		14.979
NO UNIÓN EUROPEA								
MARRUECOS	27.507	5.321	21.594	593	1.203	67		28.776
ECUADOR	12.346	3.467	8.347	532	369	1		12.716
BOLIVIA	4.854	1.363	2.512	979	164			5.018
UCRANIA	2.967	1.514	263	1.190	212	1		3.181
SENEGAL	1.878	364	1.480	34	52	46		1.977
CHINA	658	652	1	5	1.272			1.931
COLOMBIA	1.421	971	315	135	138			1.559
MALI	1.266	213	1.043	10	4			1.270
INDIA	1.032	293	737	2	58			1.090
PARAGUAY	874	389	267	219	78	2		954
RESTO PAISES	8.177	3.551	3.874	753	899	26		9.102
TOTAL NO UE	62.980	18.098	40.432	4.450	4.450	143		67.573
TOTAL EXTRANJEROS	75.287	26.723	43.551	5.012	7.111	155		82.552

NAVARRA
AFILIACIÓN DE EXTRANJEROS
DISTRIBUCIÓN POR REGÍMENES

Media julio 2017

REGÍMENES	GENERAL (Total)	General	S.E. Agrario	S.E. Hogar	AUTÓNOMOS	MAR	CARBÓN	TOTAL
DE LA UNIÓN EUROPEA	8.225	6.427	672	1.127	1.930	0	0	10.155
DE PAÍSES NO UNIÓN EUROPEA	10.670	6.997	1.989	1.684	1.974	0	0	12.644
TOTAL EXTRANJEROS	18.895	13.424	2.660	2.811	3.904	0	0	22.800

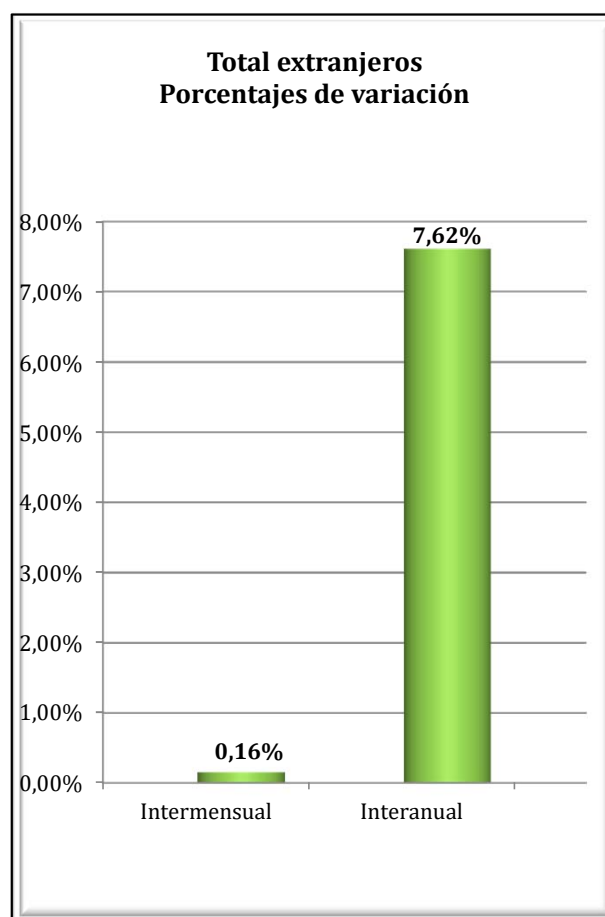
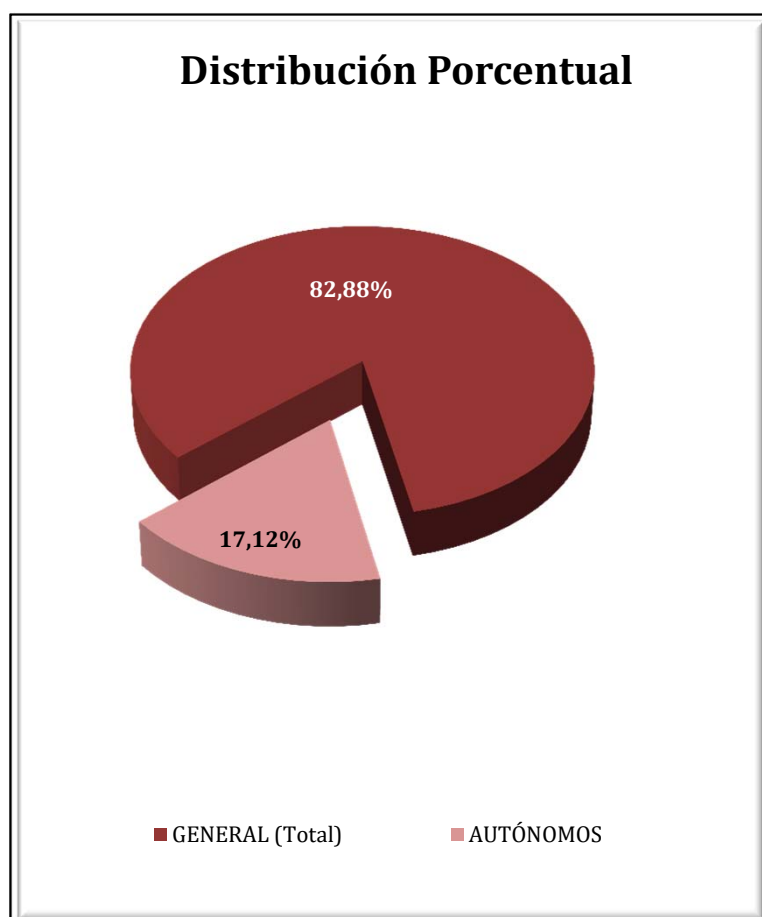

NAVARRA
AFILIADOS EXTRANJEROS
DISTRIBUCIÓN POR SECTORES DE ACTIVIDAD

Media julio 2017

SECTORES	REGIMEN GENERAL				REGIMEN ESP. TRAB. AUTÓNOMOS			
	UNIÓN EUROPEA	NO UNIÓN EUROPEA	TOTAL	% Reg. Gral.	UNIÓN EUROPEA	NO UNIÓN EUROPEA	TOTAL	% Reg. Auton.
Agricultura, Ganadería, Caza, Selvicultura y Pesca	155	118	273	1,44%	41	36	77	1,97%
Industrias Extractivas	7	2	9	0,05%	1	0	1	0,03%
Industria Manufacturera	1.449	1.687	3.136	16,60%	252	330	582	14,91%
Suministro de Energía Eléctrica, Gas, Vapor y Aire Acondicionado	11	3	14	0,07%	0	0	0	0,00%
Suministro de Agua, Actividades de Saneamiento, Gestión de Residuos y Descontaminación	47	56	103	0,54%	2	0	2	0,05%
Construcción	631	582	1.213	6,42%	766	238	1.004	25,72%
Comercio; Reparación vehículos motor y motocicletas	991	869	1.860	9,84%	189	604	793	20,32%
Transporte y Almacenamiento	722	237	958	5,07%	285	60	345	8,84%
Hostelería	888	1.325	2.214	11,72%	143	388	531	13,59%
Información y Comunicaciones	27	39	66	0,35%	10	23	33	0,85%
Actividades Financieras y de Seguros	13	9	22	0,12%	3	3	6	0,14%
Actividades Inmobiliarias	10	6	17	0,09%	3	1	4	0,11%
Actividades Profesionales Científicas y Técnicas	134	112	246	1,30%	40	16	56	1,43%
Actividades Administrativas y Servicios Auxiliares	638	992	1.629	8,62%	34	97	131	3,35%
Administración Pública y Defensa; Seguridad Social Obligatoria	68	130	198	1,05%	0	0	0	0,00%
Educación	191	118	309	1,63%	62	23	85	2,19%
Actividades Sanitarias y Servicios Centrales	254	405	659	3,49%	21	11	31	0,80%
Actividades Artísticas, Recreativas y de Entretenimiento	94	102	197	1,04%	27	10	37	0,95%
Otros Servicios	88	195	283	1,50%	49	133	183	4,68%
Actividades de los Hogares como Empleadores de Personal Doméstico y Productores de Bienes y Servicios para uso Propio	10	10	20	0,10%	2	1	3	0,08%
Actividades de Organizaciones y Organismo Extraterritoriales	0	0	0	0,00%	0	0	0	0,00%
S.E. Agrario	672	1.989	2.660	14,08%				
S.E. Hogar	1.127	1.684	2.811	14,88%				
TOTAL	8.225	10.670	18.895	100,00%	1.930	1.974	3.904	100,00%

NAVARRA
AFILIADOS EXTRANJEROS

DISTRIBUCIÓN POR PAÍSES DE PROCEDENCIA

Media julio 2017

PAISES	TOTAL GENERAL	General	S.E. Agrario	S.E. Hogar	AUTÓNOMOS	MAR	CARBON	TOTAL
UNIÓN EUROPEA								
ALEMANIA	118	116	2		28			146
AUSTRIA	8	7		1	1			9
BELGICA	18	17		1	8			26
BULGARIA	2.593	1.892	120	581	371			2.964
CHIPRE								
CROACIA	4	4						4
DINAMARCA	2	2			2			4
ESLOVAQUIA	13	13			2			15
ESLOVENIA					1			1
ESTONIA	3	2		1				3
FINLANDIA	1	1						1
FRANCIA	545	544		1	117			662
GRECIA	6	6			3			9
HUNGRIA	20	17		3	5			25
IRLANDA	33	33			19			52
ITALIA	318	310	1	7	93			410
LETONIA	4	4			1			5
LITUANIA	87	65	18	4	15			102
LUXEMBURGO								
MALTA	1		1					1
PAISES BAJOS	31	29		2	12			43
POLONIA	186	159	17	10	20			206
PORTUGAL	1.352	1.046	203	103	224			1.576
REINO UNIDO	102	99	2	1	45			147
REPUBLICA CHECA	14	14			3			17
RUMANIA	2.760	2.041	307	412	959			3.720
SUECIA	6	6			1			7
TOTAL UNIÓN EUROPEA	8.225	6.427	672	1.127	1.930			10.155
NO UNIÓN EUROPEA								
MARRUECOS	2.723	1.234	1.333	156	339			3.061
ECUADOR	1.201	903	164	135	158			1.359
COLOMBIA	733	638	12	83	106			839
CHINA	261	257		4	561			822
UCRANIA	639	416	10	213	54			693
BOLIVIA	633	270	128	235	54			687
REPUBLICA DE MOLDAVIA	417	280	9	128	65			482
ARGELIA	396	266	121	9	40			435
PERU	381	283	8	90	36			417
BRASIL	313	257	12	45	79			393
RESTO PAISES	2.972	2.194	192	586	483			3.455
TOTAL NO UE	10.670	6.997	1.989	1.684	1.974			12.644
TOTAL EXTRANJEROS	18.895	13.424	2.660	2.811	3.904			22.800

PAÍS VASCO

AFILIACIÓN DE EXTRANJEROS

DISTRIBUCIÓN POR REGÍMENES

Media julio 2017

REGÍMENES	GENERAL (Total)	General	S.E. Agrario	S.E. Hogar	AUTÓNOMOS	MAR	CARBÓN	TOTAL
DE LA UNIÓN EUROPEA	14.461	12.040	550	1.871	3.937	45	0	18.443
DE PAÍSES NO UNIÓN EUROPEA	32.539	22.226	810	9.503	5.319	244	0	38.102
TOTAL EXTRANJEROS	46.999	34.266	1.360	11.374	9.256	289	0	56.545

Distribución Porcentual por regímenes

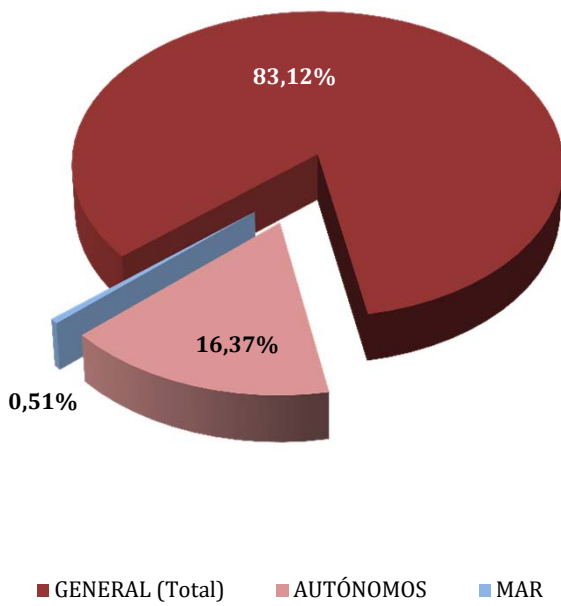

Total extranjeros Porcentajes de variación

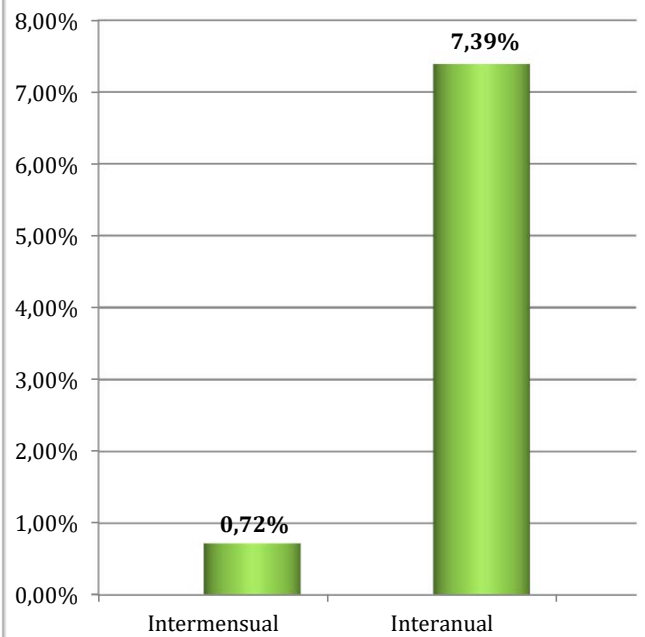

PAÍS VASCO
AFILIADOS EXTRANJEROS
DISTRIBUCIÓN POR SECTORES DE ACTIVIDAD

Media julio 2017

SECTORES	REGIMEN GENERAL				REGIMEN ESP. TRAB. AUTÓNOMOS			
	UNIÓN EUROPEA	NO UNIÓN EUROPEA	TOTAL	% Reg. Gral.	UNIÓN EUROPEA	NO UNIÓN EUROPEA	TOTAL	% Reg. Auton.
Agricultura, Ganadería, Caza, Selvicultura y Pesca	99	79	178	0,38%	109	49	159	1,71%
Industrias Extractivas	2	4	6	0,01%	0	0	0	0,00%
Industria Manufacturera	2.054	2.935	4.989	10,61%	176	139	315	3,40%
Suministro de Energía Eléctrica, Gas, Vapor y Aire Acondicionado	6	7	13	0,03%	0	1	1	0,01%
Suministro de Agua, Actividades de Saneamiento, Gestión de Residuos y Descontaminación	53	137	190	0,40%	2	0	2	0,02%
Construcción	1.612	1.832	3.444	7,33%	1.696	714	2.409	26,03%
Comercio; Reparación vehículos motor y motocicletas	1.242	3.458	4.700	10,00%	432	2.055	2.487	26,87%
Transporte y Almacenamiento	1.198	687	1.885	4,01%	268	206	474	5,13%
Hostelería	2.020	6.425	8.446	17,97%	380	1.155	1.536	16,59%
Información y Comunicaciones	102	175	278	0,59%	60	109	168	1,82%
Actividades Financieras y de Seguros	32	29	62	0,13%	6	17	23	0,24%
Actividades Inmobiliarias	25	52	78	0,17%	17	9	26	0,28%
Actividades Profesionales Científicas y Técnicas	659	562	1.221	2,60%	207	81	288	3,11%
Actividades Administrativas y Servicios Auxiliares	989	2.853	3.842	8,17%	138	113	251	2,71%
Administración Pública y Defensa; Seguridad Social Obligatoria	57	150	207	0,44%	2	0	2	0,02%
Educación	898	288	1.186	2,52%	238	80	318	3,44%
Actividades Sanitarias y Servicios Centrales	511	1.434	1.945	4,14%	68	54	122	1,32%
Actividades Artísticas, Recreativas y de Entretenimiento	229	343	572	1,22%	47	31	78	0,84%
Otros Servicios	229	741	970	2,06%	91	504	595	6,43%
Actividades de los Hogares como Empleadores de Personal Doméstico y Productores de Bienes y Servicios para uso Propio	18	29	47	0,10%	1	1	2	0,02%
Actividades de Organizaciones y Organismo Extraterritoriales	4	4	8	0,02%	0	1	1	0,01%
S.E. Agrario	550	810	1.360	2,89%				
S.E. Hogar	1.871	9.503	11.374	24,20%				
TOTAL	14.461	32.539	46.999	100,00%	3.937	5.319	9.256	100,00%

PAÍS VASCO

AFILIADOS MEDIOS EXTRANJEROS.

DISTRIBUCIÓN POR RÉGIMEN Y PAÍS DE PROCEDENCIA

Media julio 2017

PAISES	TOTAL GENERAL	General	S.E. Agrario	S.E. Hogar	AUTÓNOMOS	MAR	CARBON	TOTAL
UNIÓN EUROPEA								
ALEMANIA	460	456	1	3	159			618
AUSTRIA	35	33		2	9	1		45
BELGICA	75	73		2	31			106
BULGARIA	519	407	17	95	71	2		593
CHIPRE	5	4		1				5
CROACIA	64	64			11			75
DINAMARCA	19	19			6	1		26
ESLOVAQUIA	53	53			11			64
ESLOVENIA	20	19		1	6			26
ESTONIA	1	1						1
FINLANDIA	16	16			9			24
FRANCIA	1.010	1.002	1	7	331	8		1.349
GRECIA	34	33		1	7			41
HUNGRIA	29	27		2	6			35
IRLANDA	113	112		0	68			181
ITALIA	1.099	1.081	1	17	267	3		1.369
LETONIA	36	33		3	4			40
LITUANIA	53	47		6	8			61
LUXEMBURGO	1	1			1			2
MALTA								
PAISES BAJOS	118	117		1	38			156
POLONIA	302	293	0	9	37	1		340
PORTUGAL	2.962	2.623	158	181	657	15		3.633
REINO UNIDO	546	542		4	244	1		791
REPUBLICA CHECA	40	38		2	8			48
RUMANIA	6.820	4.915	371	1.535	1.935	14		8.770
SUECIA	30	30			13			43
TOTAL UNIÓN EUROPEA	14.461	12.040	550	1.871	3.937	45		18.443
NO UNIÓN EUROPEA								
MARRUECOS	4.191	3.556	242	393	717	20		4.928
BOLIVIA	2.791	1.399	53	1.339	231	1		3.024
NICARAGUA	2.909	673	38	2.198	55	1		2.965
CHINA	1.194	1.170		24	1.590			2.784
COLOMBIA	2.433	1.949	13	470	294			2.727
PARAGUAY	2.431	873	8	1.550	106			2.537
PAKISTAN	1.343	1.229	66	47	432			1.774
SENEGAL	1.262	1.037	114	112	101	153		1.516
HONDURAS	1.415	429	14	972	24	2		1.441
BRASIL	1.195	964	7	224	197	1		1.393
RESTO PAISES	11.375	8.946	255	2.173	1.572	66		13.013
TOTAL NO UE	32.539	22.226	810	9.503	5.319	244		38.102
TOTAL EXTRANJEROS	46.999	34.266	1.360	11.374	9.256	289		56.545

LA RIOJA
AFILIACIÓN DE EXTRANJEROS
DISTRIBUCIÓN POR RÉGIMENES

Media julio 2017

REGÍMENES	GENERAL (Total)	General	S.E. Agrario	S.E. Hogar	AUTÓNOMOS	MAR	CARBÓN	TOTAL
DE LA UNIÓN EUROPEA	6.117	4.146	1.040	931	958	0	0	7.075
DE PAÍSES NO UNIÓN EUROPEA	5.976	4.248	1.055	673	927	0	0	6.903
TOTAL EXTRANJEROS	12.093	8.393	2.096	1.604	1.886	0	0	13.979

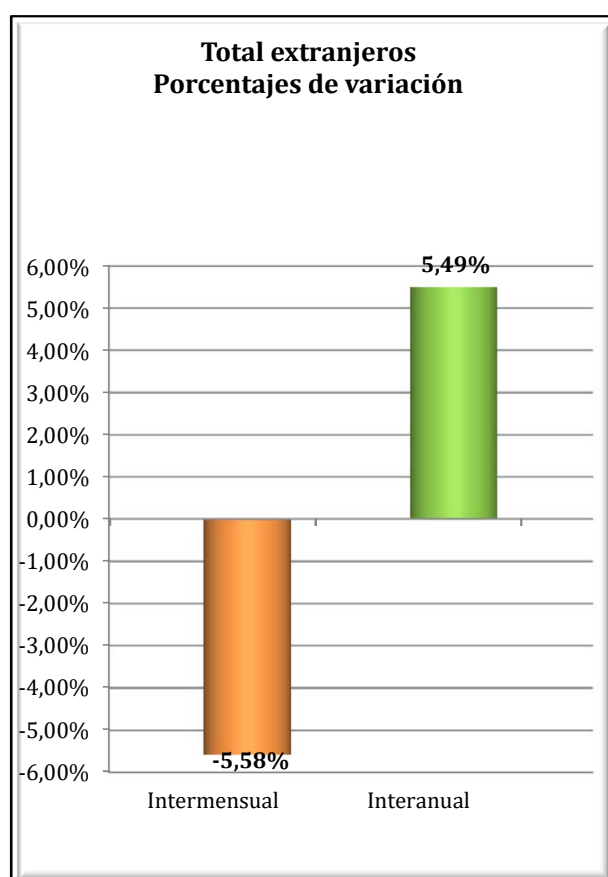
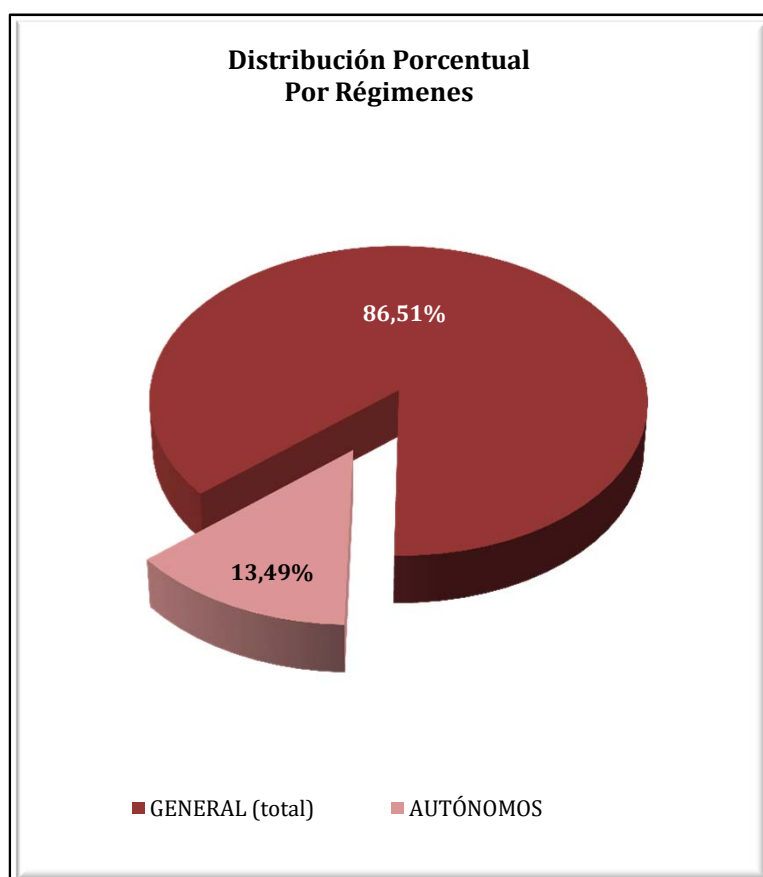

LA RIOJA
AFILIACIÓN DE EXTRANJEROS
DISTRIBUCIÓN POR SECTORES DE ACTIVIDAD

Media julio 2017

SECTORES	REGIMEN GENERAL				REGIMEN ESP. TRAB. AUTÓNOMOS			
	UNIÓN EUROPEA	NO UNIÓN EUROPEA	TOTAL	% Reg. Gal.	UNIÓN EUROPEA	NO UNIÓN EUROPEA	TOTAL	% Reg. Auton.
Agricultura, Ganadería, Caza, Selvicultura y Pesca	121	158	278	2,30%	24	22	46	2,46%
Industrias Extractivas	6	3	9	0,07%	0	0	0	0,00%
Industria Manufacturera	786	1.295	2.081	17,21%	72	115	187	9,92%
Suministro de Energía Eléctrica, Gas, Vapor y Aire Acondicionado	0	0	0	0,00%	0	0	0	0,00%
Suministro de Agua, Actividades de Saneamiento, Gestión de Residuos y Descontaminación	28	47	75	0,62%	0	0	0	0,00%
Construcción	468	470	938	7,76%	391	98	489	25,94%
Comercio; Reparación vehículos motor y motocicletas	466	433	898	7,43%	104	333	437	23,15%
Transporte y Almacenamiento	438	121	559	4,62%	65	17	82	4,33%
Hostelería	891	804	1.695	14,02%	171	158	329	17,42%
Información y Comunicaciones	19	14	33	0,27%	6	24	30	1,57%
Actividades Financieras y de Seguros	2	2	4	0,03%	2	0	2	0,11%
Actividades Inmobiliarias	10	3	13	0,10%	1	1	2	0,11%
Actividades Profesionales Científicas y Técnicas	60	21	81	0,67%	11	6	17	0,92%
Actividades Administrativas y Servicios Auxiliares	390	391	781	6,46%	29	15	44	2,33%
Administración Pública y Defensa; Seguridad Social Obligatoria	18	35	53	0,44%	0	0	0	0,00%
Educación	81	56	136	1,13%	37	14	51	2,71%
Actividades Sanitarias y Servicios Centrales	213	265	478	3,95%	4	11	15	0,80%
Actividades Artísticas, Recreativas y de Entretenimiento	84	66	150	1,24%	10	4	14	0,75%
Otros Servicios	56	60	116	0,96%	31	110	141	7,48%
Actividades de los Hogares como Empleadores de Personal Doméstico y Productores de Bienes y Servicios para uso Propio	11	4	15	0,12%	0	0	0	0,00%
Actividades de Organizaciones y Organismo Extraterritoriales	0	0	0	0,00%	0	0	0	0,00%
S.E. Agrario	1.040	1.055	2.096	17,33%				
S.E. Hogar	931	673	1.604	13,26%				
TOTAL	6.117	5.976	12.093	100,00%	958	927	1.886	100,00%

LA RIOJA
AFILIACIÓN DE EXTRANJEROS
DISTRIBUCIÓN POR PAÍSES DE PROCEDENCIA

Media julio 2017

PAISES	TOTAL GENERAL	General	S.E. Agrario	S.E. Hogar	AUTÓNOMOS	MAR	CARBON	TOTAL
UNIÓN EUROPEA								
ALEMANIA	28	28			7			35
AUSTRIA	1	1						1
BELGICA	10	10						10
BULGARIA	302	255	15	32	37			339
CHIPRE								
CROACIA	3	2		1				3
DINAMARCA	3	3			1			4
ESLOVAQUIA	16	16			1			17
ESLOVENIA	2	2			1			3
ESTONIA								
FINLANDIA	2	2						2
FRANCIA	60	59	1		24			85
GRECIA	6	6			2			8
HUNGRIA	5	3	1	1	2			7
IRLANDA	9	9			6			15
ITALIA	144	138		6	40			184
LETONIA	3	3						3
LITUANIA	8	7		1	5			13
LUXEMBURGO								
MALTA								
PAISES BAJOS	7	7			3			10
POLONIA	63	59	4		25			88
PORTUGAL	725	437	268	20	81			805
REINO UNIDO	47	47	0		28			75
REPUBLICA CHECA	4	4			3			7
RUMANIA	4.668	3.047	751	871	692			5.360
SUECIA	2	2						2
TOTAL UNIÓN EUROPEA	6.117	4.146	1.040	931	958			7.075
NO UNIÓN EUROPEA								
MARRUECOS	1.713	947	671	95	142			1.856
PAKISTAN	489	391	96	2	97			586
BOLIVIA	541	301	31	209	43			584
COLOMBIA	505	416	23	66	64			569
ECUADOR	434	329	56	49	24			457
GEORGIA	339	273	27	39	13			352
CHINA	85	84	1		228			313
ARGELIA	177	123	50	4	7			184
UCRANIA	163	143	6	14	17			180
BRASIL	123	102	5	16	33			156
RESTO PAISES	1.406	1.140	89	177	261			1.666
TOTAL NO UNIÓN EUROPEA	5.976	4.248	1.055	673	927			6.903
TOTAL EXTRANJEROS	12.093	8.393	2.096	1.604	1.886			13.979

CEUTA

AFILIACIÓN DE EXTRANJEROS

DISTRIBUCIÓN POR REGÍMENES

Media julio 2017

REGÍMENES	GENERAL (Total)	General	S.E. Agrario	S.E. Hogar	AUTÓNOMOS	MAR	CARBÓN	TOTAL
DE LA UNIÓN EUROPEA	30	30	0	0	28	0	0	58
DE PAÍSES NO UNIÓN EUROPEA	2.268	1.089	1	1.178	335	18	0	2.621
TOTAL EXTRANJEROS	2.299	1.119	1	1.178	363	18	0	2.679

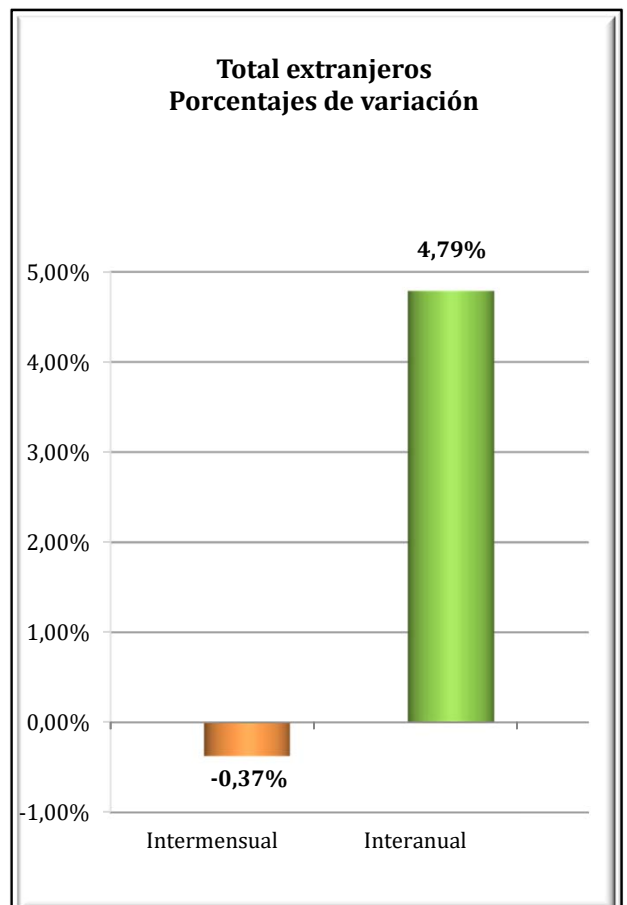
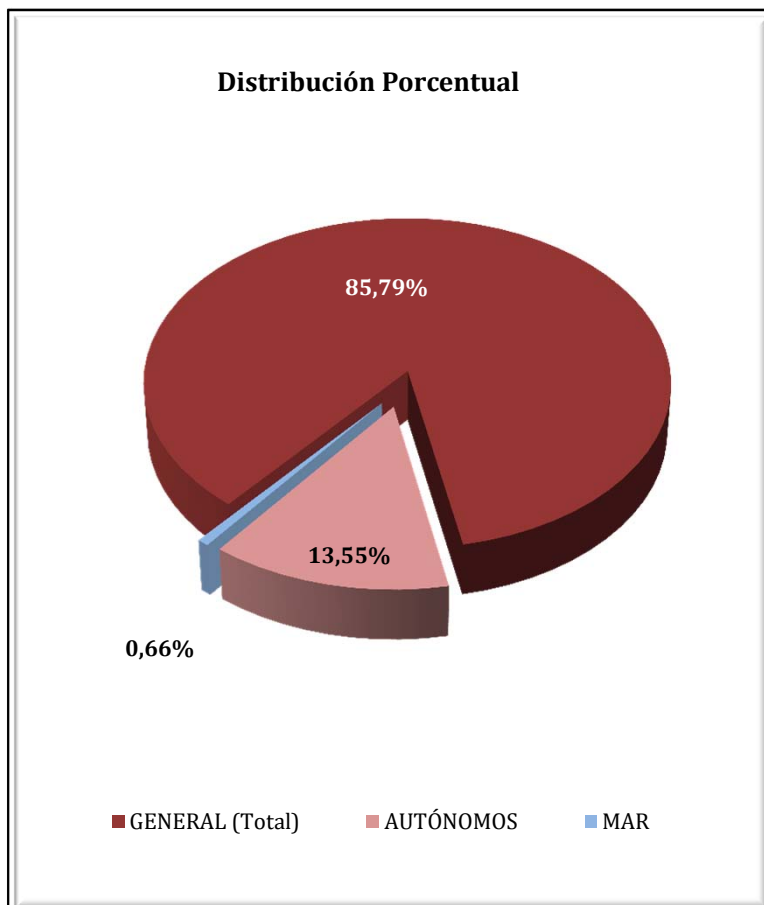

CEUTA
AFILIADOS EXTRANJEROS
DISTRIBUCIÓN POR SECTORES DE ACTIVIDAD

Media julio 2017

SECTORES	REGIMEN GENERAL				REGIMEN ESP. TRAB. AUTÓNOMOS			
	UNIÓN EUROPEA	NO UNIÓN EUROPEA	TOTAL	% Reg. Gral.	UNIÓN EUROPEA	NO UNIÓN EUROPEA	TOTAL	% Reg. Auton.
Agricultura, Ganadería, Caza, Selvicultura y Pesca	0	0	0	0,00%	0	0	0	0,00%
Industrias Extractivas	0	1	1	0,04%	0	0	0	0,00%
Industria Manufacturera	2	54	56	2,43%	1	7	8	2,18%
Suministro de Energía Eléctrica, Gas, Vapor y Aire Acondicionado	0	0	0	0,00%	0	0	0	0,00%
Suministro de Agua, Actividades de Saneamiento, Gestión de Residuos y Descontaminación	0	6	6	0,26%	0	0	0	0,00%
Construcción	2	182	184	8,00%	0	26	26	7,05%
Comercio; Reparación vehículos motor y motocicletas	5	358	363	15,78%	18	225	243	67,01%
Transporte y Almacenamiento	1	20	20	0,89%	0	23	23	6,31%
Hostelería	6	283	290	12,60%	2	23	25	6,86%
Información y Comunicaciones	1	5	6	0,24%	1	0	1	0,28%
Actividades Financieras y de Seguros	0	2	2	0,09%	0	0	0	0,00%
Actividades Inmobiliarias	0	2	2	0,09%	0	0	0	0,00%
Actividades Profesionales Científicas y Técnicas	1	12	13	0,56%	2	3	5	1,38%
Actividades Administrativas y Servicios Auxiliares	2	65	67	2,91%	1	0	1	0,28%
Administración Pública y Defensa; Seguridad Social Obligatoria	0	14	14	0,63%	0	0	0	0,00%
Educación	1	4	5	0,20%	2	0	2	0,55%
Actividades Sanitarias y Servicios Centrales	7	31	38	1,65%	0	5	5	1,38%
Actividades Artísticas, Recreativas y de Entretenimiento	2	11	13	0,55%	0	2	2	0,55%
Otros Servicios	1	39	40	1,74%	1	21	22	6,19%
Actividades de los Hogares como Empleadores de Personal Doméstico y Productores de Bienes y Servicios para uso Propio	0	1	1	0,04%	0	0	0	0,00%
Actividades de Organizaciones y Organismo Extraterritoriales	0	0	0	0,00%	0	0	0	0,00%
S.E. Agrario	0	1	1	0,06%				
S.E. Hogar	0	1.178	1.178	51,24%				
TOTAL	30	2.268	2.299	100,00%	28	335	363	100,00%

CEUTA
AFILIADOS EXTRANJEROS

DISTRIBUCIÓN POR PAÍSES DE PROCEDENCIA

Media julio 2017

PAISES	TOTAL GENERAL	General (1)	S.E. Agrario	S.E. Hogar	AUTONOMOS	MAR	CARBON	TOTAL
UNIÓN EUROPEA								
ALEMANIA	2	2			5			7
AUSTRIA								
BELGICA					7			7
BULGARIA								
CHIPRE								
CROACIA								
DINAMARCA								
ESLOVAQUIA								
ESLOVENIA								
ESTONIA								
FINLANDIA								
FRANCIA	4	4			2			6
GRECIA	2	2						2
HUNGRIA	2	2						2
IRLANDA								
ITALIA	4	4			4			8
LETONIA								
LITUANIA								
LUXEMBURGO								
MALTA								
PAISES BAJOS	2	2			5			7
POLONIA	2	2			2			4
PORTUGAL	8	8						8
REINO UNIDO					2			2
REPUBLICA CHECA								
RUMANIA	4	4			1			5
SUECIA	1	1						1
TOTAL UNIÓN EUROPEA	30	30			28			58
NO UNIÓN EUROPEA								
MARRUECOS	2.186	1.013	1	1.172	266	18		2.470
CHINA	36	36			54			90
PERU	5	4		1				5
BRASIL	3	2		1	2			5
COLOMBIA	5	4		1				5
VENEZUELA	4	4						4
INDIA	0	0			3			3
BOLIVIA	1	1			1			2
CUBA	2	2						2
MEXICO	2	2						2
RESTO PAISES	24	21		3	9			33
TOTAL NO UNIÓN EUROPEA	2.268	1.089	1	1.178	335	18		2.621
TOTAL EXTRANJEROS	2.299	1.119	1	1.178	363	18		2.679

MELILLA

AFILIACIÓN DE EXTRANJEROS

DISTRIBUCIÓN POR REGÍMENES

Media julio 2017

REGÍMENES	GENERAL (Total)	General	S.E. Agrario	S.E. Hogar	AUTÓNOMOS	MAR	CARBÓN	TOTAL
DE LA UNIÓN EUROPEA	49	49	0	0	102	0	0	151
DE PAÍSES NO UNIÓN EUROPEA	3.454	1.974	2	1.478	801	2	0	4.257
TOTAL EXTRANJEROS	3.503	2.023	2	1.478	903	2	0	4.408

Distribución Porcentual

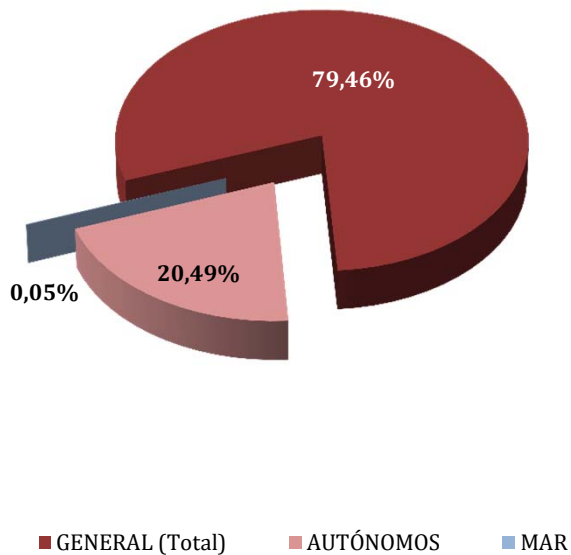

Total extranjeros
Porcentajes de variación

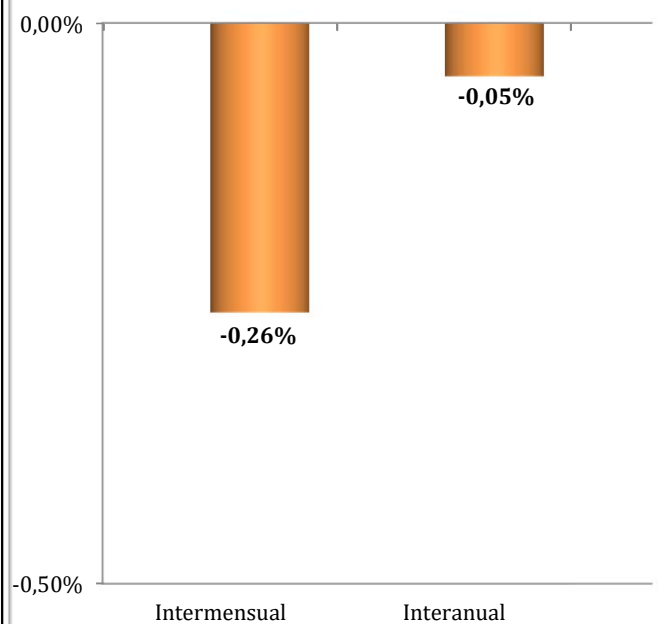

MELILLA
AFILIADOS EXTRANJEROS
DISTRIBUCIÓN POR SECTORES DE ACTIVIDAD

Media julio 2017

SECTORES	REGIMEN GENERAL				REGIMEN ESP. TRAB. AUTÓNOMOS			
	UNIÓN EUROPEA	NO UNIÓN EUROPEA	TOTAL	% Reg. Gral.	UNIÓN EUROPEA	NO UNIÓN EUROPEA	TOTAL	% Reg. Auton.
Agricultura, Ganadería, Caza, Selvicultura y Pesca	0	0	0	0,00%	0	0	0	0,00%
Industrias Extractivas	0	0	0	0,00%	0	0	0	0,00%
Industria Manufacturera	1	109	110	3,15%	2	21	22	2,48%
Suministro de Energía Eléctrica, Gas, Vapor y Aire Acondicionado	1	0	1	0,03%	0	0	0	0,00%
Suministro de Agua, Actividades de Saneamiento, Gestión de Residuos y Descontaminación	0	10	10	0,29%	0	0	0	0,00%
Construcción	4	416	420	12,00%	6	50	56	6,23%
Comercio; Reparación vehículos motor y motocicletas	11	557	568	16,21%	67	596	663	73,43%
Transporte y Almacenamiento	1	33	34	0,98%	2	16	18	2,00%
Hostelería	2	462	464	13,26%	4	55	59	6,58%
Información y Comunicaciones	0	5	5	0,14%	1	5	6	0,66%
Actividades Financieras y de Seguros	0	1	1	0,03%	1	0	1	0,11%
Actividades Inmobiliarias	0	2	2	0,06%	0	1	1	0,12%
Actividades Profesionales Científicas y Técnicas	0	15	15	0,43%	6	8	14	1,54%
Actividades Administrativas y Servicios Auxiliares	4	219	223	6,36%	2	5	7	0,77%
Administración Pública y Defensa; Seguridad Social Obligatoria	3	30	33	0,93%	0	1	1	0,11%
Educación	7	12	19	0,54%	8	11	19	2,11%
Actividades Sanitarias y Servicios Centrales	13	49	62	1,76%	0	10	10	1,11%
Actividades Artísticas, Recreativas y de Entretenimiento	2	16	17	0,50%	1	0	1	0,11%
Otros Servicios	0	38	38	1,08%	2	22	24	2,63%
Actividades de los Hogares como Empleadores de Personal Doméstico y Productores de Bienes y Servicios para uso Propio	0	0	0	0,00%	0	0	0	0,00%
Actividades de Organizaciones y Organismo Extraterritoriales	0	0	0	0,00%	0	0	0	0,00%
S.E. Agrario	0	2	2	0,07%				
S.E. Hogar	0	1.478	1.478	42,19%				
TOTAL	49	3.454	3.503	100,00%	102	801	903	100,00%

MELILLA
AFILIADOS EXTRANJEROS
DISTRIBUCIÓN POR PAÍSES DE PROCEDENCIA

Media julio 2017

PAISES	TOTAL GENERAL	General	S.E. Agrario	S.E. Hogar	AUTÓNOMOS	MAR	CARBON	TOTAL
UNIÓN EUROPEA								
ALEMANIA	2	2			17			19
AUSTRIA								
BELGICA	2	2			22			24
BULGARIA								
CHIPRE								
CROACIA								
DINAMARCA					1			1
ESLOVAQUIA								
ESLOVENIA								
ESTONIA								
FINLANDIA								
FRANCIA	9	9			18			27
GRECIA								
HUNGRIA								
IRLANDA					3			3
ITALIA	11	11			6			17
LETONIA								
LITUANIA	1	1						1
LUXEMBURGO								
MALTA	1	1						1
PAISES BAJOS	4	4			28			32
POLONIA	6	6						6
PORTUGAL	1	1						1
REINO UNIDO	5	5			5			10
REPUBLICA CHECA								
RUMANIA	8	8			2			10
SUECIA								
TOTAL UNIÓN EUROPEA	49	49			102			151
NO UNIÓN EUROPEA								
MARRUECOS	3.357	1.880	2	1.475	760	2		4.119
CHINA	21	21			18			40
NEPAL	7	6		1				7
ARGENTINA	4	4			2			6
ECUADOR	6	5		1				6
DOMINICANA (REPUBLICA)	3	3			3			6
ARGELIA	3	3			2			5
VENEZUELA	4	4			1			5
CUBA	4	4			1			5
COLOMBIA	4	4						4
RESTO PAISES	40	39		1	14			54
TOTAL NO UE	3.454	1.974	2	1.478	801	2		4.257
TOTAL EXTRANJEROS	3.503	2.023	2	1.478	903	2		4.408