



GOBIERNO
DE ESPAÑA

MINISTERIO
DE EMPLEO
Y SEGURIDAD SOCIAL

SECRETARÍA DE ESTADO
DE LA SEGURIDAD SOCIAL

AFILIACIÓN DE EXTRANJEROS A LA SEGURIDAD SOCIAL



MARZO 2015

AFILIACIÓN MEDIA DE EXTRANJEROS A LA SEGURIDAD SOCIAL

INDICE	
	Página
Distribución por regímenes.	3
Afiliación por regímenes, provincias y CC.AA - Unión Europea -	4
Afiliación por regímenes, provincias y CC.AA - NO Unión Europea -	5
Afiliación por regímenes, provincias y CC.AA - TOTAL -	6
Afiliación media por CC.AA (gráfico)	7
Afiliación por género, provincias y CC.AA	8
Evolución de la afiliación media de extranjeros	9
Evolución de la afiliación de extranjeros por provincias y CC.AA	10
Distribución por sectores de actividad (Reg. General)	11
Distribución por sectores de actividad (Reg. Autónomos)	12
Distribución por países de procedencia	13
CC.AA.	
ANDALUCÍA	14
ARAGÓN	17
ASTURIAS	20
I. BALEARES	23
CANARIAS	26
CANTABRIA	29
CAST-LEÓN	32
CAST-MANCHA	35
CATALUÑA	38
C. VALENCIANA	41
EXTREMADURA	44
GALICIA	47
MADRID	50
MURCIA	53
NAVARRA	56
PAÍS VASCO	59
LA RIOJA	62
CEUTA	65
MELILLA	68

AFILIACIÓN DE EXTRANJEROS DISTRIBUCIÓN POR RÉGIMENES

Media marzo 2015

	TOTAL GENERAL	General (1)	S.E. Agrario	S.E. Hogar	AUTÓNOMOS	MAR	CARBÓN	TOTAL
DE LA UNIÓN EUROPEA	524.186	402.239	71.203	50.744	118.086	944	263	643.479
DE PAÍSES NO UNIÓN EUROPEA	788.901	507.486	124.746	156.670	127.768	3.187	7	919.864
TOTAL EXTRANJEROS	1.313.087	909.725	195.948	207.414	245.854	4.132	270	1.563.343

(1) No se incluyen los afiliados de los Sistemas Especiales Agrario y Hogar

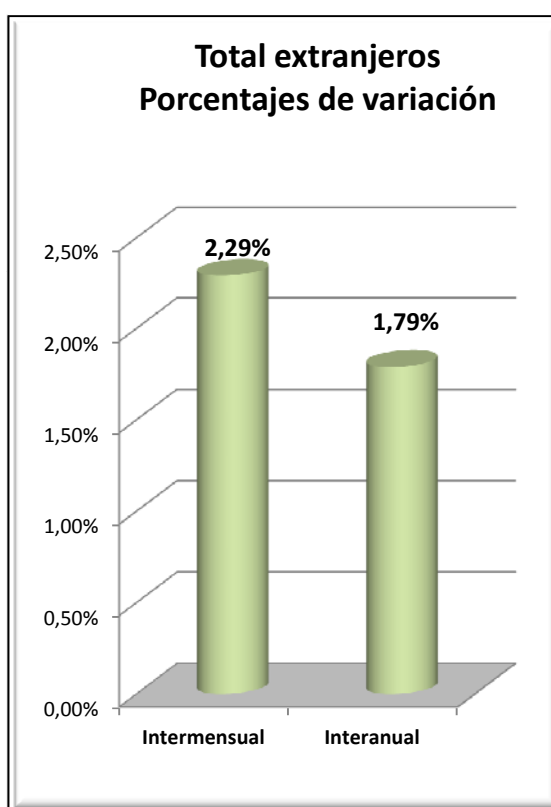
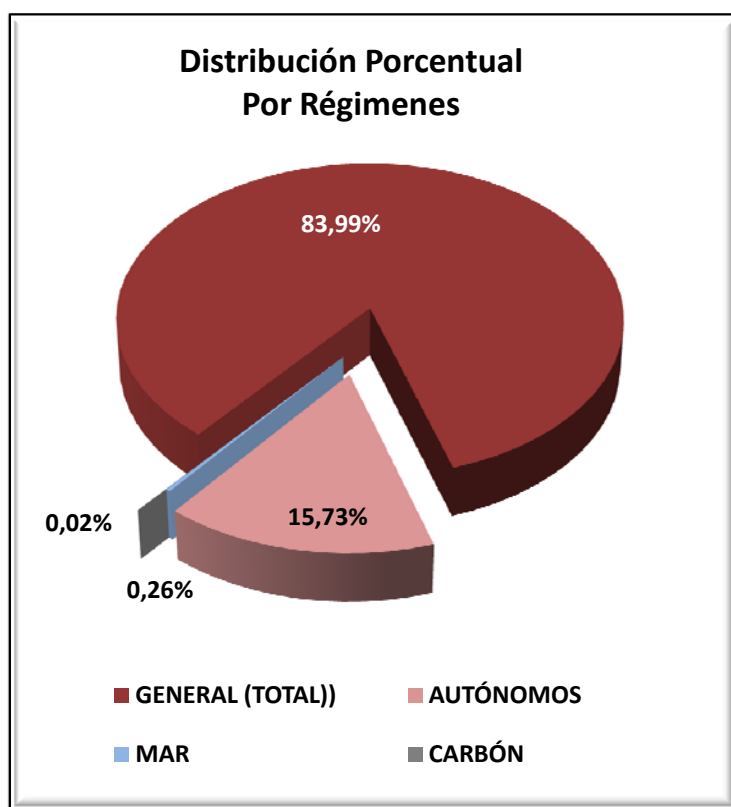

VARIACIONES MENSUALES POR RÉGIMENES (total extranjeros)

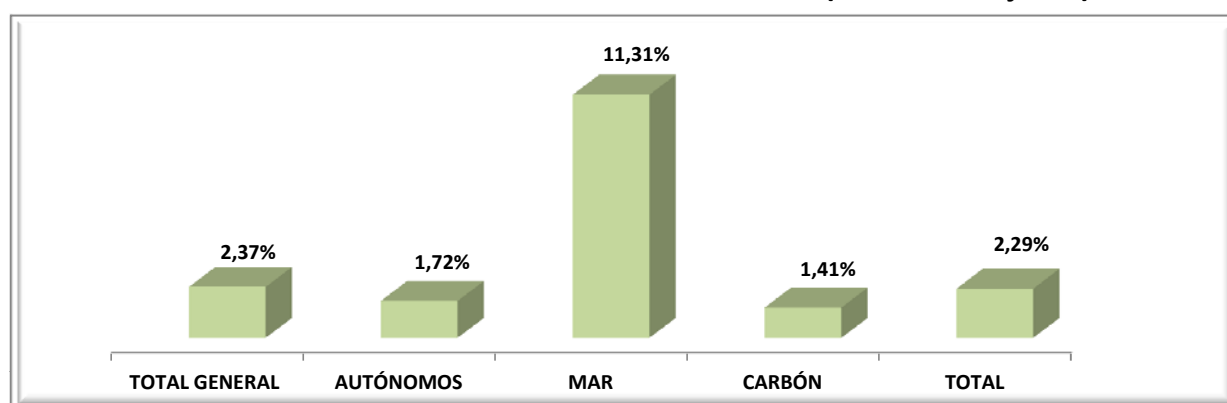

EXTRANJEROS PROCEDENTES DE PAISES DE LA UNIÓN EUROPEA

Media marzo 2015

	TOTAL GENERAL	General (1)	S.E. Agrario	S.E. Hogar	AUTÓNOMOS	MAR	CARBÓN	TOTAL
Almería	14.909	8.385	6.037	487	2.014	6	0	16.929
Cádiz	2.356	2.089	152	114	1.227	9	0	3.592
Córdoba	2.510	1.118	1.240	152	261	0	0	2.771
Granada	5.726	3.209	2.312	205	1.209	0	0	6.935
Huelva	26.960	1.947	24.733	280	587	28	0	27.575
Jaén	1.233	746	414	73	216	0	0	1.449
Málaga	16.527	15.049	645	834	10.319	8	0	26.855
Sevilla	8.289	4.797	3.057	436	1.044	4	0	9.337
ANDALUCÍA	78.511	37.340	38.590	2.581	16.878	56	0	95.444
Huesca	4.765	3.335	981	450	478	0	0	5.244
Teruel	2.568	2.110	182	276	313	0	81	2.962
Zaragoza	16.671	12.160	1.739	2.772	2.508	0	1	19.180
ARAGÓN	24.005	17.605	2.902	3.497	3.299	0	82	27.385
ASTURIAS	4.181	3.047	99	1.036	938	46	165	5.331
ILLES BALEARS	19.999	18.245	163	1.591	10.806	56	0	30.860
Las Palmas	14.211	13.512	582	117	6.257	141	0	20.608
S.C.Tenerife	14.136	13.729	333	75	6.232	121	0	20.489
CANARIAS	28.347	27.240	915	192	12.489	262	0	41.098
CANTABRIA	2.838	2.312	79	448	705	20	0	3.563
Ávila	1.121	826	102	193	148	0	0	1.268
Burgos	5.339	4.222	366	751	682	0	0	6.021
León	1.915	1.525	188	202	421	0	16	2.351
Palencia	897	766	74	57	157	0	0	1.054
Salamanca	1.425	1.194	101	130	325	0	0	1.750
Segovia	3.423	2.469	627	327	349	0	0	3.772
Soria	1.305	1.104	77	124	140	0	0	1.445
Valladolid	4.537	3.161	774	602	489	0	0	5.026
Zamora	1.087	712	283	92	198	0	0	1.284
CASTILLA-LEÓN	21.048	15.978	2.592	2.477	2.908	0	16	23.971
Albacete	3.048	1.465	1.441	142	269	0	0	3.317
Ciudad Real	4.484	2.438	1.755	292	430	0	0	4.914
Cuenca	3.964	2.310	1.320	334	445	0	0	4.409
Guadalajara	4.574	3.779	148	647	699	0	0	5.273
Toledo	7.568	5.207	1.647	715	1.053	0	0	8.621
CAST.-LA MANCHA	23.638	15.198	6.311	2.129	2.895	0	0	26.534
Barcelona	60.356	58.508	187	1.662	14.131	37	0	74.525
Girona	9.078	8.487	230	361	3.929	24	0	13.031
Lleida	10.645	8.645	1.357	643	956	0	0	11.602
Tarragona	11.022	9.070	1.258	694	2.067	55	0	13.143
CATALUÑA	91.101	84.709	3.032	3.360	21.083	115	0	112.300
Alicante	21.594	19.674	1.096	824	10.652	34	0	32.280
Castellón	14.010	10.351	1.512	2.147	2.173	12	0	16.195
Valencia	28.603	19.078	7.098	2.427	5.896	13	0	34.512
C. VALENCIANA	64.207	49.104	9.706	5.397	18.720	59	0	82.987
Badajoz	2.651	1.624	835	191	430	0	0	3.080
Cáceres	1.126	704	347	75	250	0	0	1.375
EXTREMADURA	3.777	2.329	1.182	266	679	0	0	4.456
A Coruña	3.058	2.768	119	172	731	66	0	3.855
Lugo	1.507	1.081	326	100	269	60	0	1.836
Ourense	1.790	1.566	60	164	345	0	0	2.136
Pontevedra	3.776	3.553	80	143	971	98	0	4.845
GALICIA	10.132	8.968	585	580	2.316	224	0	12.671
C. DE MADRID	116.068	92.984	418	22.666	16.394	29	0	132.491
R. DE MURCIA	10.782	7.710	2.470	602	2.223	9	0	13.013
NAVARRA	7.302	5.468	668	1.167	1.610	0	0	8.912
Araba/Álava	2.100	1.740	148	213	368	0	0	2.469
Gipuzkoa	4.668	4.263	50	355	1.435	17	0	6.121
Bizkaia	5.893	4.412	255	1.226	1.466	51	0	7.411
PAÍS VASCO	12.662	10.415	453	1.793	3.269	69	0	16.000
LA RIOJA	5.473	3.474	1.036	963	768	0	0	6.241
CEUTA	39	39	0	0	31	0	0	70
MELILLA	75	75	0	0	75	0	0	150
TOTAL	524.186	402.239	71.203	50.744	118.086	944	263	643.479

(1) No se incluyen los afiliados de los Sistemas Especiales Agrario y Hogar

EXTRANJEROS PROCEDENTES DE PAISES NO PERTENECIENTES A LA UNIÓN EUROPEA

Media marzo 2015

	TOTAL GENERAL	General (1)	S.E. Agrario	S.E. Hogar	AUTÓNOMOS	MAR	CARBÓN	TOTAL
Almería	34.112	6.413	27.083	616	1.924	66	0	36.102
Cádiz	4.272	2.838	154	1.280	1.574	41	0	5.888
Córdoba	3.014	1.464	672	878	690	0	0	3.704
Granada	7.506	3.776	2.267	1.463	1.975	5	0	9.486
Huelva	13.215	1.217	11.598	400	666	51	0	13.932
Jaén	3.089	1.211	1.400	478	572	0	0	3.660
Málaga	21.618	14.653	910	6.056	6.066	72	0	27.757
Sevilla	11.813	7.104	726	3.984	2.729	4	0	14.546
ANDALUCÍA	98.640	38.675	44.809	15.156	16.196	239	0	115.075
Huesca	3.880	2.359	1.035	486	379	0	0	4.259
Teruel	1.758	1.164	421	173	189	0	0	1.947
Zaragoza	15.378	10.568	1.431	3.379	3.362	0	0	18.740
ARAGÓN	21.016	14.090	2.887	4.038	3.930	0	0	24.946
ASTURIAS	5.452	3.619	173	1.659	1.303	166	6	6.928
ILLES BALEARS	24.284	18.588	1.015	4.680	3.903	78	0	28.265
Las Palmas	18.369	15.607	626	2.136	3.277	130	0	21.776
S.C.Tenerife	12.340	10.449	768	1.124	2.527	89	0	14.956
CANARIAS	30.709	26.056	1.394	3.260	5.804	220	0	36.733
CANTABRIA	4.978	3.306	100	1.571	893	119	0	5.990
Ávila	1.018	707	72	239	190	0	0	1.208
Burgos	2.970	2.128	175	666	433	0	0	3.402
León	2.718	1.743	244	731	578	0	0	3.296
Palencia	1.154	720	195	239	212	0	0	1.366
Salamanca	1.995	1.361	61	573	457	0	0	2.452
Segovia	1.822	1.235	174	413	200	0	0	2.021
Soria	1.240	917	87	235	186	0	0	1.426
Valladolid	3.009	1.975	241	794	582	0	0	3.592
Zamora	615	381	120	114	139	0	0	754
CASTILLA-LEÓN	16.540	11.166	1.370	4.004	2.977	0	0	19.517
Albacete	3.571	1.516	1.566	488	478	0	0	4.049
Ciudad Real	2.972	1.567	910	495	677	0	0	3.649
Cuenca	2.218	1.309	583	326	385	0	0	2.602
Guadalajara	3.179	2.635	153	390	523	0	0	3.702
Toledo	6.475	4.775	635	1.066	1.428	0	0	7.904
CAST.-LA MANCHA	18.414	11.803	3.846	2.765	3.492	0	0	21.906
Barcelona	151.968	120.717	2.113	29.138	26.507	196	0	178.671
Girona	23.325	18.645	1.706	2.973	3.449	187	0	26.960
Lleida	11.211	8.145	2.348	718	1.248	0	0	12.459
Tarragona	16.648	12.065	2.685	1.898	2.556	197	0	19.401
CATALUÑA	203.152	159.573	8.852	34.726	33.760	580	0	237.492
Alicante	30.058	20.433	6.136	3.490	6.352	141	0	36.551
Castellón	7.862	4.486	2.901	474	1.428	127	0	9.417
Valencia	34.034	19.738	6.867	7.430	7.578	35	0	41.647
C. VALENCIANA	71.955	44.657	15.904	11.394	15.357	303	0	87.615
Badajoz	1.732	1.137	202	393	684	0	0	2.416
Cáceres	3.121	998	1.767	356	433	0	0	3.554
EXTREMADURA	4.853	2.136	1.969	749	1.117	0	0	5.970
A Coruña	4.923	3.402	126	1.395	1.158	332	0	6.413
Lugo	1.856	1.246	279	331	338	318	0	2.512
Ourense	1.361	967	19	375	363	0	0	1.723
Pontevedra	3.719	2.706	35	979	1.055	416	0	5.190
GALICIA	11.859	8.321	459	3.080	2.914	1.066	0	15.839
C. DE MADRID	170.264	121.168	558	48.538	24.819	19	0	195.102
R. DE MURCIA	59.672	15.997	38.346	5.329	3.921	98	0	63.691
NAVARRA	8.954	5.376	1.527	2.051	1.412	0	0	10.366
Araba/Álava	4.826	3.433	170	1.223	820	0	0	5.646
Gipuzkoa	8.977	5.299	171	3.506	1.223	106	0	10.305
Bizkaia	13.452	7.704	258	5.490	2.182	170	0	15.804
PAÍS VASCO	27.255	16.436	599	10.219	4.224	276	0	31.755
LA RIOJA	5.277	3.498	937	842	830	0	0	6.107
CEUTA	2.191	1.041	0	1.149	249	22	0	2.461
MELILLA	3.437	1.978	0	1.458	668	2	0	4.106
TOTAL	788.901	507.486	124.746	156.670	127.768	3.187	7	919.864

(1) No se incluyen los afiliados de los Sistemas Especiales Agrario y Hogar

TOTAL EXTRANJEROS

Media marzo 2015

	TOTAL GENERAL	General (1)	S.E. Agrario	S.E. Hogar	AUTÓNOMOS	MAR	CARBÓN	TOTAL
Almería	49.021	14.798	33.120	1.104	3.938	72	0	53.031
Cádiz	6.628	4.928	306	1.394	2.801	51	0	9.480
Córdoba	5.524	2.581	1.912	1.030	951	0	0	6.475
Granada	13.233	6.986	4.579	1.668	3.184	5	0	16.422
Huelva	40.175	3.164	36.330	681	1.253	79	0	41.507
Jaén	4.322	1.956	1.815	551	787	0	0	5.109
Málaga	38.146	29.701	1.555	6.889	16.386	81	0	54.612
Sevilla	20.102	11.900	3.783	4.419	3.774	8	0	23.884
ANDALUCÍA	177.151	76.015	83.400	17.737	33.073	295	0	210.519
Huesca	8.646	5.694	2.016	936	857	0	0	9.503
Teruel	4.326	3.274	603	449	502	0	82	4.909
Zaragoza	32.049	22.728	3.170	6.151	5.870	0	1	37.919
ARAGÓN	45.020	31.695	5.790	7.535	7.229	0	82	52.332
ASTURIAS	9.633	6.665	273	2.695	2.241	213	172	12.258
ILLES BALEARS	44.283	36.833	1.179	6.271	14.708	134	0	59.125
Las Palmas	32.580	29.119	1.207	2.254	9.534	271	0	42.385
S.C.Tenerife	26.477	24.177	1.101	1.199	8.758	210	0	35.445
CANARIAS	59.056	53.296	2.308	3.452	18.292	481	0	77.830
CANTABRIA	7.816	5.618	179	2.019	1.599	139	0	9.553
Ávila	2.138	1.533	173	432	338	0	0	2.476
Burgos	8.309	6.350	542	1.417	1.115	0	0	9.423
León	4.633	3.268	432	932	998	0	16	5.647
Palencia	2.051	1.486	269	296	369	0	0	2.420
Salamanca	3.421	2.555	162	703	782	0	0	4.202
Segovia	5.244	3.703	801	740	549	0	0	5.793
Soria	2.545	2.022	164	359	326	0	0	2.871
Valladolid	7.546	5.136	1.015	1.396	1.071	0	0	8.617
Zamora	1.701	1.092	404	206	337	0	0	2.038
CASTILLA-LEÓN	37.588	27.145	3.962	6.481	5.884	0	16	43.489
Albacete	6.618	2.981	3.007	630	747	0	0	7.366
Ciudad Real	7.456	4.006	2.664	786	1.107	0	0	8.563
Cuenca	6.182	3.619	1.903	660	830	0	0	7.011
Guadalajara	7.753	6.414	302	1.037	1.222	0	0	8.975
Toledo	14.043	9.982	2.281	1.781	2.481	0	0	16.525
CAST.-LA MANCHA	42.053	27.001	10.158	4.894	6.387	0	0	48.440
Barcelona	212.324	179.225	2.300	30.800	40.638	234	0	253.196
Girona	32.403	27.132	1.937	3.334	7.378	210	0	39.991
Lleida	21.856	16.791	3.704	1.361	2.205	0	0	24.061
Tarragona	27.670	21.135	3.943	2.592	4.623	251	0	32.544
CATALUÑA	294.253	244.283	11.884	38.087	54.843	695	0	349.792
Alicante	51.653	40.107	7.232	4.313	17.004	175	0	68.832
Castellón	21.872	14.838	4.413	2.621	3.600	139	0	25.611
Valencia	62.638	38.816	13.965	9.857	13.474	48	0	76.159
C. VALENCIANA	136.162	93.761	25.610	16.791	34.078	362	0	170.602
Badajoz	4.382	2.761	1.037	584	1.114	0	0	5.497
Cáceres	4.247	1.703	2.114	430	682	0	0	4.929
EXTREMADURA	8.630	4.464	3.151	1.014	1.797	0	0	10.426
A Coruña	7.981	6.170	244	1.567	1.889	398	0	10.268
Lugo	3.364	2.328	605	431	607	378	0	4.348
Ourense	3.151	2.533	79	539	708	0	0	3.859
Pontevedra	7.496	6.259	115	1.122	2.026	513	0	10.035
GALICIA	21.991	17.289	1.043	3.659	5.230	1.289	0	28.510
C. DE MADRID	286.332	214.153	975	71.204	41.212	49	0	327.593
R. DE MURCIA	70.454	23.706	40.816	5.932	6.144	106	0	76.704
NAVARRA	16.257	10.843	2.195	3.218	3.021	0	0	19.278
Araba/Álava	6.927	5.173	318	1.436	1.188	0	0	8.114
Gipuzkoa	13.645	9.563	221	3.861	2.658	123	0	16.426
Bizkaia	19.345	12.117	513	6.716	3.648	222	0	23.215
PAÍS VASCO	39.917	26.852	1.052	12.013	7.493	345	0	47.755
LA RIOJA	10.750	6.972	1.973	1.805	1.598	0	0	12.348
CEUTA	2.229	1.080	0	1.149	280	22	0	2.531
MELILLA	3.511	2.053	0	1.458	743	2	0	4.257
TOTAL	1.313.087	909.725	195.948	207.414	245.854	4.132	270	1.563.343

(1) No se incluyen los afiliados de los Sistemas Especiales Agrario y Hogar

AFILIACIÓN DE EXTRANJEROS

Distribución por Comunidades Autónomas

Media marzo 2015

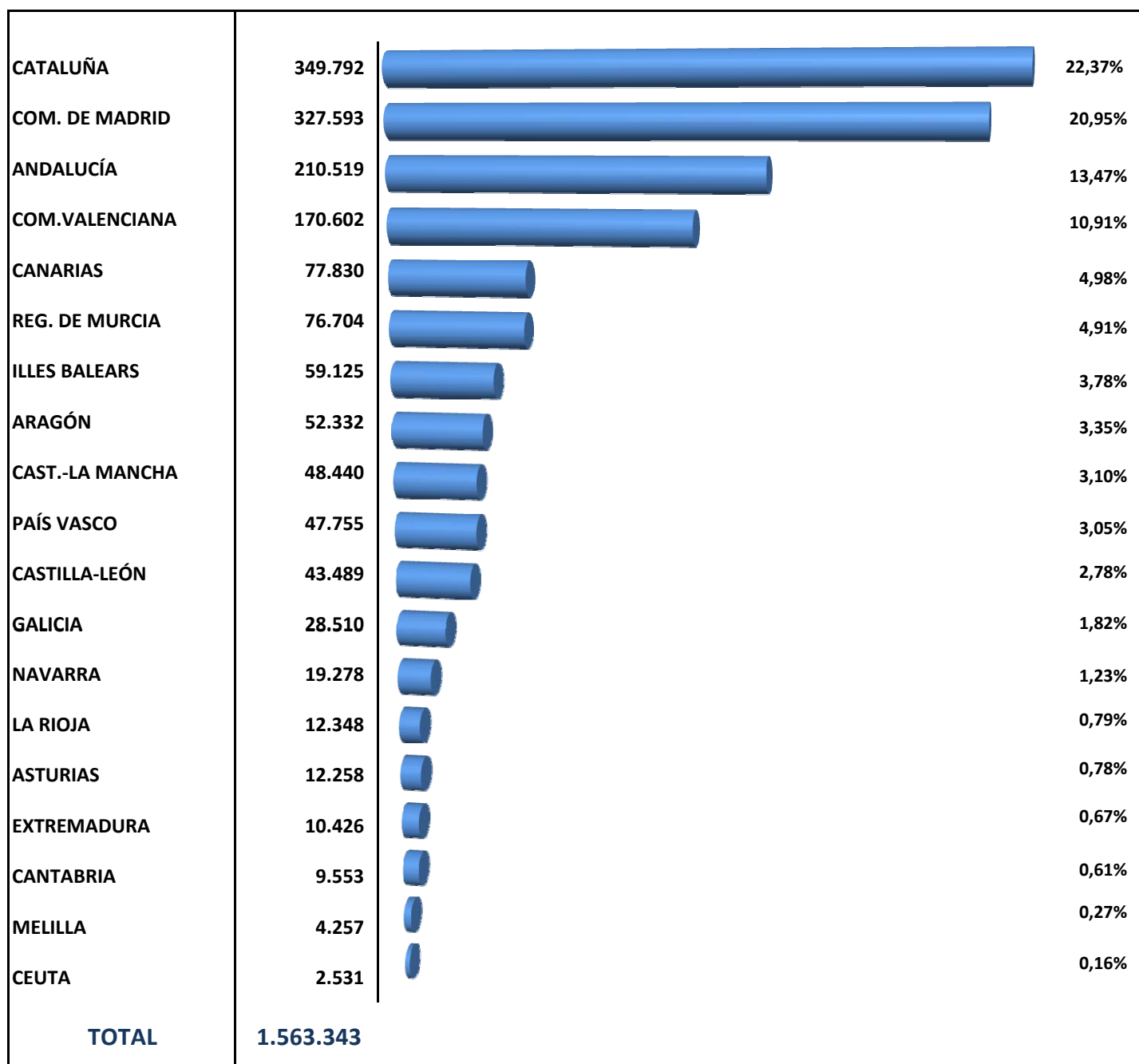

AFILIACIÓN DE EXTRANJEROS. DISTRIBUCIÓN POR GÉNERO

Media marzo 2015

	UNION EUROPEA			NO UNION EUROPEA			TOTAL EXTRANJEROS		
	HOMBRES	MUJERES	TOTAL	HOMBRES	MUJERES	TOTAL	HOMBRES	MUJERES	TOTAL
Almería	8.637	8.293	16.929	27.493	8.609	36.102	36.130	16.902	53.031
Cádiz	1.947	1.645	3.592	3.093	2.794	5.888	5.041	4.439	9.480
Córdoba	1.635	1.136	2.771	1.851	1.853	3.704	3.485	2.989	6.475
Granada	3.674	3.261	6.935	5.351	4.135	9.486	9.025	7.397	16.422
Huelva	7.125	20.450	27.575	9.321	4.611	13.932	16.446	25.061	41.507
Jaén	818	631	1.449	2.336	1.325	3.660	3.153	1.956	5.109
Málaga	13.556	13.299	26.855	13.340	14.417	27.757	26.897	27.715	54.612
Sevilla	5.409	3.929	9.337	6.708	7.839	14.546	12.117	11.767	23.884
ANDALUCÍA	42.800	52.644	95.444	69.493	45.582	115.075	112.293	98.226	210.519
Huesca	2.932	2.312	5.244	2.889	1.370	4.259	5.821	3.682	9.503
Teruel	1.633	1.330	2.962	1.389	558	1.947	3.022	1.888	4.909
Zaragoza	9.476	9.703	19.180	9.840	8.899	18.740	19.317	18.602	37.919
ARAGÓN	14.041	13.344	27.385	14.119	10.828	24.946	28.160	24.172	52.332
ASTURIAS	2.634	2.697	5.331	3.110	3.818	6.928	5.744	6.515	12.258
ILLES BALEARS	16.282	14.579	30.860	17.299	10.966	28.265	33.581	25.544	59.125
Las Palmas	10.244	10.365	20.608	12.681	9.095	21.776	22.925	19.460	42.385
S.C.Tenerife	10.242	10.247	20.489	8.215	6.741	14.956	18.457	16.988	35.445
CANARIAS	20.485	20.612	41.098	20.897	15.836	36.733	41.382	36.448	77.830
CANTABRIA	2.014	1.550	3.563	2.694	3.295	5.990	4.708	4.845	9.553
Ávila	633	635	1.268	597	611	1.208	1.231	1.246	2.476
Burgos	3.369	2.652	6.021	1.848	1.555	3.402	5.216	4.207	9.423
León	1.361	990	2.351	1.560	1.736	3.296	2.921	2.726	5.647
Palencia	674	380	1.054	759	607	1.366	1.433	987	2.420
Salamanca	1.010	741	1.750	1.173	1.279	2.452	2.182	2.020	4.202
Segovia	1.907	1.864	3.772	1.108	913	2.021	3.015	2.778	5.793
Soria	890	554	1.445	788	638	1.426	1.678	1.192	2.871
Valladolid	2.767	2.259	5.026	1.739	1.853	3.592	4.506	4.112	8.617
Zamora	735	550	1.284	406	347	754	1.141	897	2.038
CASTILLA-LEÓN	13.346	10.625	23.971	9.978	9.539	19.517	23.324	20.165	43.489
Albacete	2.066	1.251	3.317	2.552	1.497	4.049	4.618	2.748	7.366
Ciudad Real	3.036	1.878	4.914	2.206	1.443	3.649	5.242	3.321	8.563
Cuenca	2.520	1.889	4.409	1.445	1.158	2.602	3.965	3.047	7.011
Guadalajara	2.639	2.634	5.273	2.287	1.415	3.702	4.926	4.049	8.975
Toledo	5.320	3.301	8.621	4.885	3.019	7.904	10.205	6.320	16.525
CAST.-LA MANCHA	15.582	10.952	26.534	13.374	8.532	21.906	28.955	19.484	48.440
Barcelona	41.103	33.422	74.525	97.616	81.055	178.671	138.719	114.478	253.196
Girona	7.412	5.618	13.031	16.712	10.249	26.960	24.124	15.867	39.991
Lleida	6.584	5.018	11.602	8.706	3.753	12.459	15.290	8.771	24.061
Tarragona	7.116	6.027	13.143	12.341	7.060	19.401	19.457	13.087	32.544
CATALUÑA	62.215	50.085	112.300	135.375	102.117	237.492	197.590	152.202	349.792
Alicante	16.756	15.524	32.280	21.480	15.071	36.551	38.236	30.595	68.832
Castellón	7.904	8.291	16.195	6.537	2.880	9.417	14.441	11.171	25.611
Valencia	19.249	15.263	34.512	23.971	17.676	41.647	43.220	32.939	76.159
C. VALENCIANA	43.909	39.078	82.987	51.988	35.627	87.615	95.897	74.705	170.602
Badajoz	1.900	1.180	3.080	1.150	1.266	2.416	3.050	2.447	5.497
Cáceres	789	587	1.375	2.007	1.547	3.554	2.795	2.134	4.929
EXTREMADURA	2.689	1.767	4.456	3.156	2.814	5.970	5.845	4.581	10.426
A Coruña	2.407	1.447	3.855	2.983	3.430	6.413	5.391	4.877	10.268
Lugo	1.230	607	1.836	1.433	1.079	2.512	2.662	1.686	4.348
Ourense	1.348	788	2.136	725	998	1.723	2.072	1.786	3.859
Pontevedra	3.329	1.516	4.845	2.616	2.574	5.190	5.945	4.090	10.035
GALICIA	8.314	4.358	12.671	7.757	8.082	15.839	16.070	12.439	28.510
C. DE MADRID	64.516	67.974	132.491	89.242	105.860	195.102	153.759	173.834	327.593
R. DE MURCIA	7.365	5.648	13.013	43.791	19.900	63.691	51.156	25.548	76.704
NAVARRA	4.948	3.964	8.912	5.829	4.537	10.366	10.776	8.502	19.278
Araba/Álava	1.553	915	2.469	3.115	2.531	5.646	4.669	3.446	8.114
Gipuzkoa	3.903	2.217	6.121	4.536	5.769	10.305	8.440	7.986	16.426
Bizkaia	4.181	3.230	7.411	7.322	8.481	15.804	11.503	11.711	23.215
PAÍS VASCO	9.637	6.363	16.000	14.974	16.781	31.755	24.612	23.144	47.755
LA RIOJA	3.015	3.226	6.241	3.527	2.579	6.107	6.542	5.806	12.348
CEUTA	54	16	70	1.096	1.365	2.461	1.150	1.381	2.531
MELILLA	95	55	150	2.120	1.986	4.106	2.215	2.042	4.257
TOTAL	333.942	309.538	643.479	509.821	410.043	919.864	843.762	719.582	1.563.343

AFILIACIÓN DE EXTRANJEROS. EVOLUCIÓN POR REGÍMENES

	TOTAL GENERAL	AUTÓNOMOS	AGRARIO	MAR	CARBÓN	HOGAR	TOTAL
2.007							
enero	1.332.396	165.449	157.974	3.684	681	182.433	1.842.617
2.008							
enero	1.457.518	224.793	160.394	4.053	647	152.697	2.000.102
2.009							
enero	1.276.805	216.814	207.148	4.123	684	170.784	1.876.358
2.010							
enero	1.168.108	195.750	262.683	4.024	693	175.614	1.806.873
2.011							
enero	1.132.465	197.693	264.748	3.923	565	178.173	1.777.567
2.012							
enero	1.308.828 (1)	204.928	----	3.853	605	171.971	1.690.186
2.013							
enero	1.382.711 (1)	213.435	----	3.764	445	----	1.600.355
febrero	1.378.941 (1)	212.907	----	4.110	434	----	1.596.391
marzo	1.384.474 (1)	214.863	----	4.437	363	----	1.604.138
abril	1.396.628 (1)	217.776	----	4.559	313	----	1.619.275
mayo	1.425.521 (1)	220.935	----	4.633	301	----	1.651.390
junio	1.413.163 (1)	223.639	----	4.721	300	----	1.641.822
julio	1.403.226 (1)	224.541	----	4.823	312	----	1.632.903
agosto	1.379.391 (1)	223.138	----	4.765	316	----	1.607.609
septiembre	1.367.451 (1)	223.887	----	4.634	313	----	1.596.286
octubre	1.361.331 (1)	224.378	----	4.415	314	----	1.590.436
noviembre	1.316.982 (1)	223.671	----	4.213	306	----	1.545.170
diciembre	1.315.540 (1)	223.978	----	3.487	300	----	1.543.306
2.014							
enero	1.288.746 (1)	222.312	----	3.464	298	----	1.514.821
febrero	1.293.477 (1)	223.192	----	3.721	298	----	1.520.688
marzo	1.305.309 (1)	226.217	----	4.064	298	----	1.535.889
abril	1.328.633 (1)	230.440	----	4.251	297	----	1.563.621
mayo	1.369.005 (1)	234.566	----	4.356	294	----	1.608.221
junio	1.367.070 (1)	237.840	----	4.469	297	----	1.609.677
julio	1.356.792 (1)	239.095	----	4.584	293	----	1.600.764
agosto	1.339.292 (1)	238.618	----	4.632	281	----	1.582.823
septiembre	1.337.507 (1)	240.018	----	4.544	266	----	1.582.335
octubre	1.321.230 (1)	241.140	----	4.323	260	----	1.566.953
noviembre	1.304.225 (1)	240.701	----	4.212	260	----	1.549.398
diciembre	1.307.472 (1)	241.377	----	3.530	261	----	1.552.639
2.015							
enero	1.271.672 (1)	240.614	----	3.511	259	----	1.516.056
febrero	1.282.695 (1)	241.696	----	3.712	266	----	1.528.369
marzo	1.313.087 (1)	245.854	----	4.132	270	----	1.563.343
abril							
mayo							
junio							
julio							
agosto							
septiembre							
octubre							
noviembre							
diciembre							

(1) Incluye el S.E. Agrario y S.E. de Hogar

VARIACIÓN MENSUAL Y ANUAL POR PROVINCIAS Y CC.AA

	mar-15	Variación mensual		Variación anual	
		Absoluta	en %	Absoluta	en %
Almería	53.031	177	0,33%	3.791	7,70%
Cádiz	9.480	332	3,63%	75	0,80%
Córdoba	6.475	-407	-5,91%	-1.215	-15,80%
Granada	16.422	-9	-0,06%	-127	-0,77%
Huelva	41.507	11.883	40,11%	1.462	3,65%
Jaén	5.109	-156	-2,96%	-4.592	-47,34%
Málaga	54.612	1.626	3,07%	2.509	4,81%
Sevilla	23.884	40	0,17%	237	1,00%
ANDALUCÍA	210.519	13.486	6,84%	2.139	1,03%
Huesca	9.503	204	2,20%	245	2,64%
Teruel	4.909	88	1,83%	99	2,07%
Zaragoza	37.919	174	0,46%	1.009	2,73%
ARAGÓN	52.332	467	0,90%	1.353	2,65%
ASTURIAS	12.258	195	1,62%	64	0,52%
ILLES BALEARS	59.125	5.121	9,48%	3.651	6,58%
Las Palmas	42.385	362	0,86%	1.037	2,51%
S.C.Tenerife	35.445	255	0,73%	1.035	3,01%
CANARIAS	77.830	617	0,80%	2.072	2,74%
CANTABRIA	9.553	267	2,88%	-47	-0,49%
Ávila	2.476	64	2,65%	-111	-4,30%
Burgos	9.423	136	1,46%	47	0,50%
León	5.647	140	2,53%	-36	-0,64%
Palencia	2.420	56	2,38%	77	3,27%
Salamanca	4.202	61	1,46%	1	0,01%
Segovia	5.793	61	1,07%	-78	-1,33%
Soria	2.871	94	3,38%	19	0,66%
Valladolid	8.617	-2	-0,02%	77	0,90%
Zamora	2.038	15	0,72%	45	2,25%
CASTILLA-LEÓN	43.489	624	1,46%	39	0,09%
Albacete	7.366	84	1,16%	74	1,01%
Ciudad Real	8.563	17	0,20%	-25	-0,30%
Cuenca	7.011	-15	-0,22%	162	2,36%
Guadalajara	8.975	220	2,51%	354	4,11%
Toledo	16.525	195	1,19%	-30	-0,18%
CAST.-LA MANCHA	48.440	500	1,04%	534	1,11%
Barcelona	253.196	3.387	1,36%	4.444	1,79%
Girona	39.991	1.534	3,99%	1.468	3,81%
Lleida	24.061	132	0,55%	1.034	4,49%
Tarragona	32.544	904	2,86%	1.852	6,03%
CATALUÑA	349.792	5.957	1,73%	8.798	2,58%
Alicante	68.832	2.109	3,16%	2.884	4,37%
Castellón	25.611	-661	-2,52%	1.127	4,60%
Valencia	76.159	-767	-1,00%	1.628	2,18%
C. VALENCIANA	170.602	681	0,40%	5.639	3,42%
Badajoz	5.497	-130	-2,31%	95	1,76%
Cáceres	4.929	-23	-0,47%	45	0,92%
EXTREMADURA	10.426	-153	-1,45%	140	1,36%
A Coruña	10.268	67	0,66%	-242	-2,30%
Lugo	4.348	142	3,37%	80	1,87%
Ourense	3.859	29	0,77%	-29	-0,73%
Pontevedra	10.035	76	0,76%	-29	-0,29%
GALICIA	28.510	314	1,11%	-220	-0,76%
C. DE MADRID	327.593	2.825	0,87%	-775	-0,24%
R. DE MURCIA	76.704	3.379	4,61%	2.420	3,26%
NAVARRA	19.278	85	0,45%	206	1,08%
Araba/Álava	8.114	-13	-0,16%	36	0,45%
Gipuzkoa	16.426	339	2,11%	641	4,06%
Bizkaia	23.215	201	0,87%	480	2,11%
PAÍS VASCO	47.755	528	1,12%	1.158	2,48%
LA RIOJA	12.348	64	0,52%	343	2,86%
CEUTA	2.531	-16	-0,64%	-94	-3,57%
MELILLA	4.257	32	0,75%	35	0,82%
TOTAL	1.563.343	34.974	2,29%	27.455	1,79%

AFILIACIÓN DE EXTRANJEROS
DISTRIBUCIÓN POR SECTORES DE ACTIVIDAD
RÉGIMEN GENERAL

Media marzo 2015

SECTORES	UNIÓN EUROPEA	NO UNIÓN EUROPEA	TOTAL	% participación s/ total Rég. Gral.	△ % variación intermensual	△ % variación interanual
Agricultura, Ganadería, Caza, Selvicultura y Pesca	6.328	5.855	12.182	0,93%	2,5%	8,4%
Industrias Extractivas	611	452	1.063	0,08%	1,1%	2,5%
Industria Manufacturera	40.000	46.455	86.454	6,58%	0,9%	0,6%
Suministro de Energía Eléctrica, Gas, Vapor y Aire Acondicionado	251	188	438	0,03%	0,9%	-10,6%
Suministro de Agua, Actividades de Saneamiento, Gestión de Residuos y Descontaminación	1.449	2.884	4.333	0,33%	0,7%	-3,4%
Construcción	34.226	42.386	76.612	5,83%	4,2%	10,0%
Comercio; Reparación de Vehículos de Motor y Bicicletas	61.221	101.480	162.701	12,39%	0,7%	-0,3%
Transporte y Almacenamiento	30.269	16.492	46.761	3,56%	1,3%	4,0%
Hostelería	77.729	131.067	208.796	15,90%	5,2%	2,1%
Información y Comunicaciones	11.863	9.083	20.946	1,60%	0,9%	3,4%
Actividades Financieras y de Seguros	4.114	2.014	6.128	0,47%	0,1%	-1,8%
Actividades Inmobiliarias	4.276	3.904	8.180	0,62%	2,5%	8,2%
Actividades Profesionales Científicas y Técnicas	22.504	14.398	36.902	2,81%	1,3%	1,2%
Actividades Administrativas y Servicios Auxiliares	39.212	55.225	94.437	7,19%	2,0%	1,1%
Administración Pública y Defensa; Seguridad Social Obligatoria	4.113	8.612	12.725	0,97%	2,6%	6,3%
Educación	30.428	12.866	43.294	3,30%	1,5%	4,2%
Actividades Sanitarias y Servicios Centrales	15.442	27.676	43.118	3,28%	0,4%	-4,5%
Actividades Artísticas, Recreativas y de Entretenimiento	8.053	8.613	16.666	1,27%	2,4%	1,3%
Otros Servicios	7.983	15.065	23.048	1,76%	1,8%	1,0%
Actividades de los Hogares como Empleadores de Personal Doméstico y Productores de Bienes y Servicios para uso Propio	1.737	2.345	4.082	0,31%	0,0%	-5,7%
Actividades de Organizaciones y Organismo Extraterritoriales	433	425	858	0,07%	-3,4%	-6,6%
S.E. Agrario	71.203	124.746	195.948	14,92%	4,7%	0,5%
S.E. Hogar	50.744	156.670	207.414	15,80%	0,3%	-4,8%
TOTAL	524.186	788.901	1.313.087	100,00%	2,4%	0,6%

AFILIACIÓN DE EXTRANJEROS

DISTRIBUCIÓN POR SECTORES DE ACTIVIDAD

RÉGIMEN ESPECIAL DE TRABAJADORES AUTÓNOMOS

Media marzo 2015

SECTORES	UNIÓN EUROPEA	NO UNIÓN EUROPEA	TOTAL	% participación s/ total Rég. Autónomos	△ % variación intermensual	△ % variación interanual
Agricultura, Ganadería, Caza, Selvicultura y Pesca	1.807	1.208	3.015	1,23%	1,2%	8,4%
Industrias Extractivas	23	5	28	0,01%	-4,5%	3,9%
Industria Manufacturera	7.098	5.879	12.976	5,28%	2,0%	15,2%
Suministro de Energía Eléctrica, Gas, Vapor y Aire Acondicionado	34	7	41	0,02%	-0,1%	-8,1%
Suministro de Agua, Actividades de Saneamiento, Gestión de Residuos y Descontaminación	68	36	104	0,04%	1,4%	-11,2%
Construcción	19.202	8.839	28.040	11,41%	2,5%	9,0%
Comercio; Reparación de Vehículos de Motor y Bicicletas	21.493	55.889	77.382	31,47%	1,4%	9,1%
Transporte y Almacenamiento	5.545	2.847	8.391	3,41%	2,1%	7,0%
Hostelería	19.422	26.827	46.248	18,81%	2,0%	4,7%
Información y Comunicaciones	3.580	3.262	6.842	2,78%	0,9%	3,4%
Actividades Financieras y de Seguros	1.075	493	1.568	0,64%	0,0%	7,3%
Actividades Inmobiliarias	3.346	926	4.272	1,74%	2,1%	16,9%
Actividades Profesionales Científicas y Técnicas	9.752	3.216	12.967	5,27%	1,7%	9,8%
Actividades Administrativas y Servicios Auxiliares	8.385	4.091	12.476	5,07%	1,4%	6,6%
Administración Pública y Defensa; Seguridad Social Obligatoria	21	12	33	0,01%	-0,6%	65,2%
Educación	6.115	1.836	7.950	3,23%	1,8%	11,3%
Actividades Sanitarias y Servicios Centrales	3.066	2.021	5.087	2,07%	1,3%	8,6%
Actividades Artísticas, Recreativas y de Entretenimiento	2.820	1.302	4.122	1,68%	2,6%	11,8%
Otros Servicios	5.160	9.020	14.179	5,77%	1,7%	13,9%
Actividades de los Hogares como Empleadores de Personal Doméstico y Productores de Bienes y Servicios para uso Propio	61	42	103	0,04%	2,7%	4,4%
Actividades de Organizaciones y Organismo Extraterritoriales	12	13	26	0,01%	8,5%	61,1%
TOTAL	118.086	127.768	245.854	100,00%	1,7%	8,7%

AFILIACIÓN DE EXTRANJEROS
DISTRIBUCIÓN POR PAÍSES DE PROCEDENCIA

Media marzo 2015

	TOTAL GENERAL	General (1)	S.E. Agrario	S.E. Hogar	AUTÓNOMOS	MAR	CARBÓN	TOTAL
UNIÓN EUROPEA								
ALEMANIA	22.882	22.423	165	294	13.824	78	1	36.784
AUSTRIA	1.543	1.515	9	18	939	8	0	2.489
BELGICA	4.733	4.668	26	38	2.773	20	0	7.525
BULGARIA	45.647	31.444	7.494	6.708	5.148	21	1	50.816
CHIPRE	90	88	0	2	20	0	0	110
CROACIA	404	390	1	13	161	2	0	566
DINAMARCA	1.477	1.462	5	9	1.014	3	0	2.494
ESLOVAQUIA	1.910	1.795	60	55	322	5	3	2.239
ESLOVENIA	442	434	6	3	113	0	0	555
ESTONIA	435	409	13	13	109	1	0	545
FINLANDIA	1.476	1.463	3	10	654	4	0	2.134
FRANCIA	27.076	26.716	185	175	9.711	58	0	36.846
GRECIA	1.304	1.293	3	8	322	2	0	1.628
HUNGRIA	2.371	2.242	66	63	600	3	8	2.981
IRLANDA	4.050	4.034	3	12	1.523	7	0	5.580
ITALIA	49.189	48.572	126	491	17.130	85	0	66.404
LETONIA	1.066	891	133	42	194	6	0	1.266
LITUANIA	5.474	3.604	1.702	168	596	7	0	6.078
LUXEMBURGO	64	57	2	5	35	0	0	99
MALTA	79	66	13	0	21	0	0	100
PAISES BAJOS	7.276	7.154	40	82	4.622	28	0	11.926
POLONIA	19.982	15.133	2.537	2.312	3.153	18	207	23.360
PORTUGAL	32.691	29.533	1.530	1.627	6.081	339	18	39.129
REINO UNIDO	35.581	35.217	172	192	19.335	98	0	55.014
REPUBLICA CHECA	2.052	1.938	65	49	399	8	20	2.479
RUMANIA	251.444	156.264	56.837	38.343	27.542	136	6	279.128
SUECIA	3.450	3.434	4	12	1.747	7	0	5.204
TOTAL UNIÓN EUROPEA	524.186	402.239	71.203	50.744	118.086	944	263	643.479
NO UNIÓN EUROPEA								
MARRUECOS	177.752	93.698	69.148	14.905	16.107	903	0	194.762
CHINA	44.698	43.988	74	636	45.597	0	0	90.296
ECUADOR	65.865	41.795	13.985	10.085	3.590	11	0	69.466
BOLIVIA	54.928	22.627	4.973	27.328	2.040	7	0	56.975
COLOMBIA	46.605	37.352	1.243	8.010	4.715	29	0	51.349
UCRANIA	33.189	20.764	1.981	10.444	2.752	31	1	35.973
PARAGUAY	31.225	11.255	618	19.352	1.220	5	0	32.450
PERU	29.373	22.263	425	6.685	2.314	268	0	31.956
ARGENTINA	22.320	19.718	252	2.351	5.204	27	0	27.551
PAKISTAN	19.682	16.663	2.668	350	5.719	2	0	25.403
RESTO PAISES	263.264	177.363	29.378	56.523	38.509	1.905	5	303.684
TOTAL NO UE	788.901	507.486	124.746	156.670	127.768	3.187	7	919.864
TOTAL EXTRANJEROS	1.313.087	909.725	195.948	207.414	245.854	4.132	270	1.563.343

(1) No se incluyen los afiliados de los Sistemas Especiales Agrario y Hogar

ANDALUCÍA
AFILIACIÓN DE EXTRANJEROS
DISTRIBUCIÓN POR RÉGIMENES

Media marzo 2015

REGÍMENES	GENERAL (Total)	General	S.E. Agrario	S.E. Hogar	AUTÓNOMOS	MAR	CARBÓN	TOTAL
DE LA UNIÓN EUROPEA	78.511	37.340	38.590	2.581	16.878	56	0	95.444
DE PAÍSES NO UNIÓN EUROPEA	98.640	38.675	44.809	15.156	16.196	239	0	115.075
TOTAL EXTRANJEROS	177.151	76.015	83.400	17.737	33.073	295	0	210.519

**Distribución Porcentual
Por Régimenes**

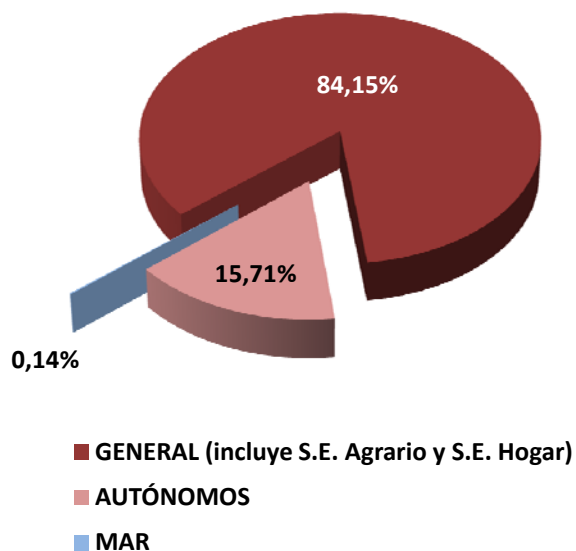

**Total extranjeros
Porcentajes de variación**

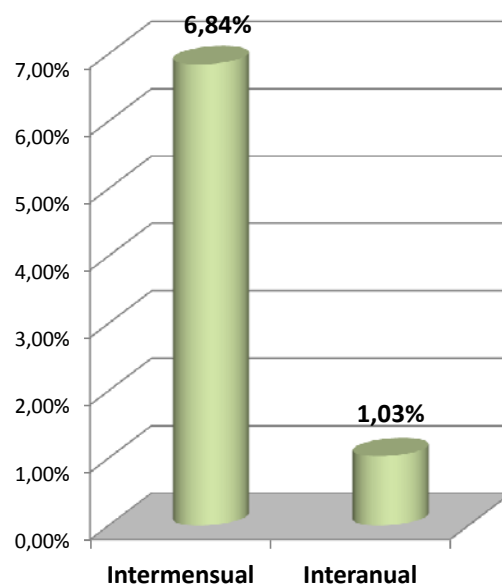

ANDALUCÍA
AFILIACIÓN DE EXTRANJEROS
DISTRIBUCIÓN POR SECTORES DE ACTIVIDAD

Media marzo 2015

SECTORES	REGIMEN GENERAL				REGIMEN ESP. TRAB. AUTÓNOMOS			
	Unión Europea	No Unión Europea	Total	% Reg. Gral.	Unión Europea	No Unión Europea	Total	% Reg. Gral.
Agricultura, Ganadería, Caza, Selvicultura y Pesca	195	237	432	0,24%	349	385	735	2,22%
Industrias Extractivas	41	49	90	0,05%	1	0	1	0,00%
Industria Manufacturera	1.937	2.176	4.113	2,32%	546	257	803	2,43%
Suministro de Energía Eléctrica, Gas, Vapor y Aire Acondicionado	32	16	48	0,03%	5	1	6	0,02%
Suministro de Agua, Actividades de Saneamiento, Gestión de Residuos y Descontaminación	84	148	232	0,13%	16	6	21	0,06%
Construcción	2.039	2.429	4.469	2,52%	1.740	653	2.393	7,24%
Comercio; Reparación de Vehículos de Motor y Bicicletas	6.323	9.676	15.999	9,03%	3.407	8.969	12.375	37,42%
Transporte y Almacenamiento	3.489	1.392	4.881	2,76%	273	145	418	1,26%
Hostelería	7.903	11.348	19.251	10,87%	3.285	2.615	5.900	17,84%
Información y Comunicaciones	1.160	553	1.712	0,97%	561	385	946	2,86%
Actividades Financieras y de Seguros	345	94	439	0,25%	234	66	300	0,91%
Actividades Inmobiliarias	818	428	1.246	0,70%	1.036	202	1.238	3,74%
Actividades Profesionales Científicas y Técnicas	2.022	924	2.947	1,66%	1.378	350	1.727	5,22%
Actividades Administrativas y Servicios Auxiliares	2.368	2.651	5.019	2,83%	1.284	480	1.763	5,33%
Administración Pública y Defensa; Seguridad Social Obligatoria	686	1.396	2.082	1,18%	5	0	5	0,02%
Educación	4.815	1.188	6.003	3,39%	838	223	1.062	3,21%
Actividades Sanitarias y Servicios Centrales	1.175	1.719	2.894	1,63%	556	224	780	2,36%
Actividades Artísticas, Recreativas y de Entretenimiento	895	820	1.716	0,97%	459	151	610	1,84%
Otros Servicios	738	1.098	1.836	1,04%	898	1.070	1.968	5,95%
Actividades de los Hogares como Empleadores de Personal Doméstico y Productores de Bienes y Servicios para uso Propio	191	315	506	0,29%	8	11	19	0,06%
Actividades de Organizaciones y Organismo Extraterritoriales	83	18	101	0,06%	1	2	3	0,01%
S.E. Agrario	38.590	44.809	83.400	47,08%				
S.E. Hogar	2.581	15.156	17.737	10,01%				
TOTAL	78.511	98.640	177.151	100,00%	16.878	16.196	33.073	100,00%

ANDALUCÍA
AFILIACIÓN DE EXTRANJEROS

DISTRIBUCIÓN POR PAÍSES DE PROCEDENCIA

Media marzo 2015

PAISES	TOTAL GENERAL	General	S.E. Agrario	S.E. Hogar	AUTÓNOMOS	MAR	CARBON	TOTAL
UNIÓN EUROPEA								
ALEMANIA	2.185	2.049	94	42	1.693	1		3.878
AUSTRIA	139	132	5	3	104			244
BELGICA	678	645	22	12	560			1.239
BULGARIA	5.491	1.784	3.329	379	292	3		5.787
CHIPRE	7	7			5			12
CROACIA	36	31	1	4	18			54
DINAMARCA	426	422	3	1	427			852
ESLOVAQUIA	184	158	20	7	32			216
ESLOVENIA	42	41	2		10			52
ESTONIA	97	82	8	7	25			122
FINLANDIA	493	487	2	4	334			827
FRANCIA	2.256	2.161	71	24	1.126	5		3.387
GRECIA	95	93	2		21	2		118
HUNGRIA	291	273	12	6	122			413
IRLANDA	603	598	2	3	303			906
ITALIA	3.916	3.812	53	50	2.117	7		6.039
LETONIA	108	83	25		34	1		143
LITUANIA	1.586	825	720	41	146	2		1.735
LUXEMBURGO	8	5	2	1	5			13
MALTA	14	11	3		2			16
PAISES BAJOS	995	958	27	10	1.012			2.008
POLONIA	2.840	1.045	1.718	77	310	2		3.153
PORTUGAL	2.055	1.742	261	52	455	15		2.525
REINO UNIDO	7.246	7.076	109	61	5.221	4		12.471
REPUBLICA CHECA	195	171	17	7	39			234
RUMANIA	45.797	11.928	32.081	1.788	1.895	15		47.707
SUECIA	726	721	2	3	568			1.294
TOTAL UNIÓN EUROPEA	78.511	37.340	38.590	2.581	16.878	56		95.444
NO UNIÓN EUROPEA								
MARRUECOS	38.717	9.872	26.711	2.135	3.570	118		42.406
CHINA	4.381	4.317	1	63	5.394			9.775
UCRANIA	5.238	2.350	782	2.106	338	2		5.579
BOLIVIA	4.774	1.440	1.064	2.270	158			4.931
MALI	4.824	159	4.656	9	26			4.850
SENEGAL	3.965	647	3.171	148	588	78		4.631
ECUADOR	4.258	1.732	2.078	448	183			4.441
PARAGUAY	3.750	1.308	114	2.328	190	1		3.940
ARGENTINA	2.964	2.464	102	398	779	2		3.745
COLOMBIA	2.985	2.030	333	622	348	2		3.335
RESTO PAISES	22.784	12.357	5.797	4.630	4.622	36		27.441
TOTAL NO UE	98.640	38.675	44.809	15.156	16.196	239		115.075
TOTAL EXTRANJEROS	177.151	76.015	83.400	17.737	33.073	295		210.519

ARAGÓN
AFILIACIÓN DE EXTRANJEROS
DISTRIBUCIÓN POR REGÍMENES

Media marzo 2015

REGÍMENES	GENERAL (Total)	General	S.E. Agrario	S.E. Hogar	AUTÓNOMOS	MAR	CARBÓN	TOTAL
DE LA UNIÓN EUROPEA	24.005	17.605	2.902	3.497	3.299	0	82	27.385
DE PAÍSES NO UNIÓN EUROPEA	21.016	14.090	2.887	4.038	3.930	0	0	24.946
TOTAL EXTRANJEROS	45.020	31.695	5.790	7.535	7.229	0	82	52.332

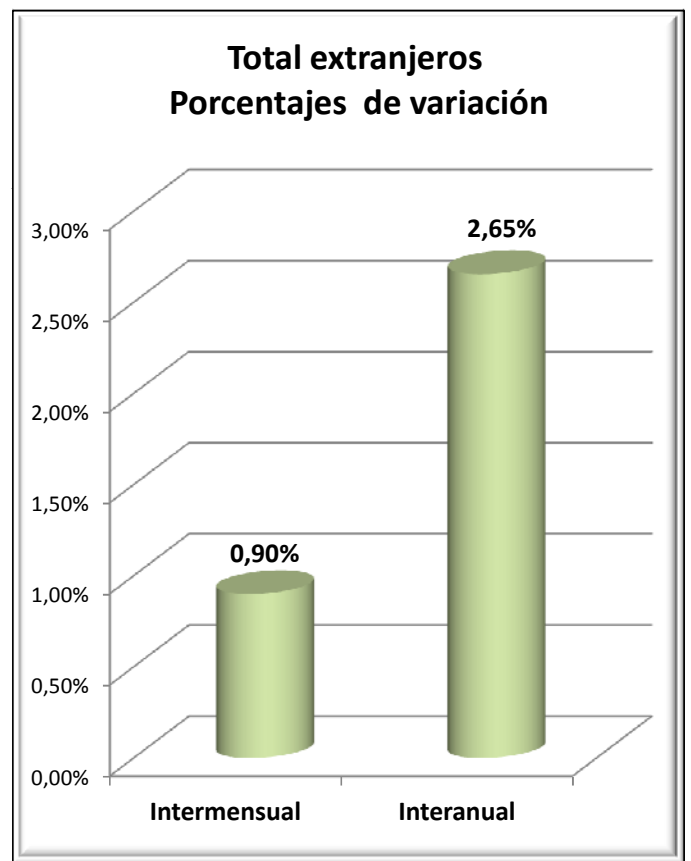
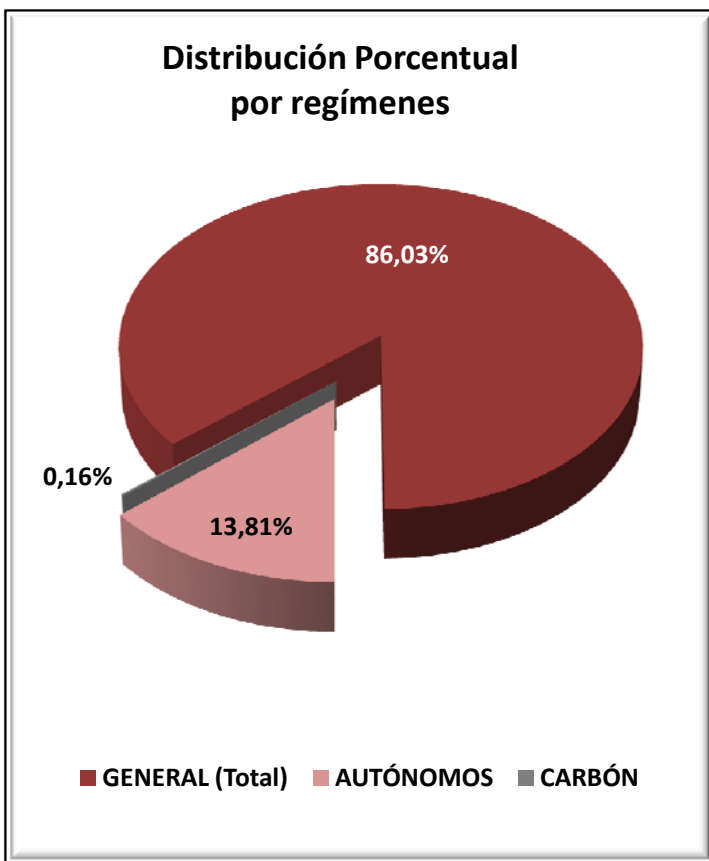

ARAGÓN

AFILIADOS EXTRANJEROS

DISTRIBUCIÓN POR SECTORES DE ACTIVIDAD

Media marzo 2015

SECTORES	REGIMEN GENERAL				REGIMEN ESP. TRAB. AUTÓNOMOS			
	UNIÓN EUROPEA	NO UNIÓN EUROPEA	TOTAL	% Reg. Gral.	UNIÓN EUROPEA	NO UNIÓN EUROPEA	TOTAL	% Reg. Auton.
Agricultura, Ganadería, Caza, Selvicultura y Pesca	1.076	716	1.792	3,98%	92	53	145	2,00%
Industrias Extractivas	41	12	53	0,12%	2	0	2	0,03%
Industria Manufacturera	2.566	2.143	4.709	10,46%	681	410	1.091	15,09%
Suministro de Energía Eléctrica, Gas, Vapor y Aire Acondicionado	5	3	8	0,02%	1	0	1	0,01%
Suministro de Agua, Actividades de Saneamiento, Gestión de Residuos y Descontaminación	132	150	282	0,63%	2	1	3	0,04%
Construcción	1.749	972	2.721	6,04%	850	217	1.066	14,75%
Comercio; Reparación de Vehículos de Motor y Bicicletas	2.322	2.170	4.492	9,98%	444	1.334	1.778	24,59%
Transporte y Almacenamiento	2.284	691	2.975	6,61%	231	91	322	4,45%
Hostelería	3.180	2.759	5.939	13,19%	507	1.256	1.762	24,38%
Información y Comunicaciones	74	121	195	0,43%	18	64	82	1,13%
Actividades Financieras y de Seguros	33	22	55	0,12%	12	14	26	0,36%
Actividades Inmobiliarias	44	38	82	0,18%	5	4	9	0,12%
Actividades Profesionales Científicas y Técnicas	247	150	397	0,88%	81	42	124	1,71%
Actividades Administrativas y Servicios Auxiliares	1.558	1.991	3.549	7,88%	122	78	200	2,76%
Administración Pública y Defensa; Seguridad Social Obligatoria	275	319	594	1,32%	0	0	0	0,00%
Educación	635	292	927	2,06%	134	37	171	2,37%
Actividades Sanitarias y Servicios Centrales	739	805	1.544	3,43%	26	37	63	0,87%
Actividades Artísticas, Recreativas y de Entretenimiento	227	209	436	0,97%	22	13	35	0,49%
Otros Servicios	314	468	782	1,74%	70	280	350	4,84%
Actividades de los Hogares como Empleadores de Personal Doméstico y Productores de Bienes y Servicios para uso Propio	104	58	163	0,36%	0	0	0	0,00%
Actividades de Organizaciones y Organismo Extraterritoriales	0	0	0	0,00%	0	1	1	0,01%
S.E. Agrario	2.902	2.887	5.790	12,86%				
S.E. Hogar	3.497	4.038	7.535	16,74%				
TOTAL	24.005	21.016	45.020	100,00%	3.299	3.930	7.229	100,00%

ARAGÓN
AFILIACIÓN DE EXTRANJEROS
DISTRIBUCIÓN POR PAÍSES DE PROCEDENCIA

Media marzo 2015

PAISES	TOTAL GENERAL	General	S.E. Agrario	S.E. Hogar	AUTÓNOMOS	MAR	CARBON	TOTAL
UNIÓN EUROPEA								
ALEMANIA	203	201		2	69			272
AUSTRIA	17	17			11			28
BELGICA	37	37			22			59
BULGARIA	1.568	1.162	262	144	168			1.736
CHIPRE	1	1			1			2
CROACIA	8	8						8
DINAMARCA	13	13			6			19
ESLOVAQUIA	46	44	1	1	22			68
ESLOVENIA	4	4			3			7
ESTONIA	5	5						5
FINLANDIA	10	10			1			11
FRANCIA	519	513	4	2	146			665
GRECIA	14	13		1	6			20
HUNGRIA	27	24		3	11		7	45
IRLANDA	48	48			20			67
ITALIA	535	527	3	5	177			713
LETONIA	21	16	4	1	1			21
LITUANIA	128	97	27	3	11			139
LUXEMBURGO	2	2			1			3
MALTA	1	1			2			3
PAISES BAJOS	79	78		1	49			128
POLONIA	793	602	172	19	192		70	1.055
PORTUGAL	775	699	54	21	100			875
REINO UNIDO	275	275			145			420
REPUBLICA CHECA	43	39	2	2	8		1	52
RUMANIA	18.822	13.158	2.372	3.292	2.123		4	20.949
SUECIA	11	10	1		5			16
TOTAL UNIÓN EUROPEA	24.005	17.605	2.902	3.497	3.299		82	27.385
NO UNIÓN EUROPEA								
MARRUECOS	4.205	2.533	1.340	332	375			4.580
CHINA	1.005	997	1	7	1.720			2.725
NICARAGUA	2.119	483	11	1.625	40			2.159
ECUADOR	1.915	1.541	23	351	147			2.062
COLOMBIA	1.447	1.190	13	245	145			1.592
SENEGAL	995	605	350	40	120			1.115
UCRANIA	847	633	56	159	149			996
ARGELIA	750	512	208	31	54			804
MALI	703	425	270	7	33			736
DOMINICANA (REPUBLICA)	586	402	5	179	99			685
RESTO PAISES	6.444	4.770	611	1.062	1.050		0	7.494
TOTAL NO UNIÓN EUROPEA	21.016	14.090	2.887	4.038	3.930		0	24.946
TOTAL EXTRANJEROS	45.020	31.695	5.790	7.535	7.229		82	52.332

ASTURIAS
AFILIACIÓN DE EXTRANJEROS
DISTRIBUCIÓN POR REGÍMENES

Media marzo 2015

REGÍMENES	GENERAL (Total)	General	S.E. Agrario	S.E. Hogar	AUTÓNOMOS	MAR	CARBÓN	TOTAL
DE LA UNIÓN EUROPEA	4.181	3.047	99	1.036	938	46	165	5.331
DE PAÍSES NO UNIÓN EUROPEA	5.452	3.619	173	1.659	1.303	166	6	6.928
TOTAL EXTRANJEROS	9.633	6.665	273	2.695	2.241	213	172	12.258

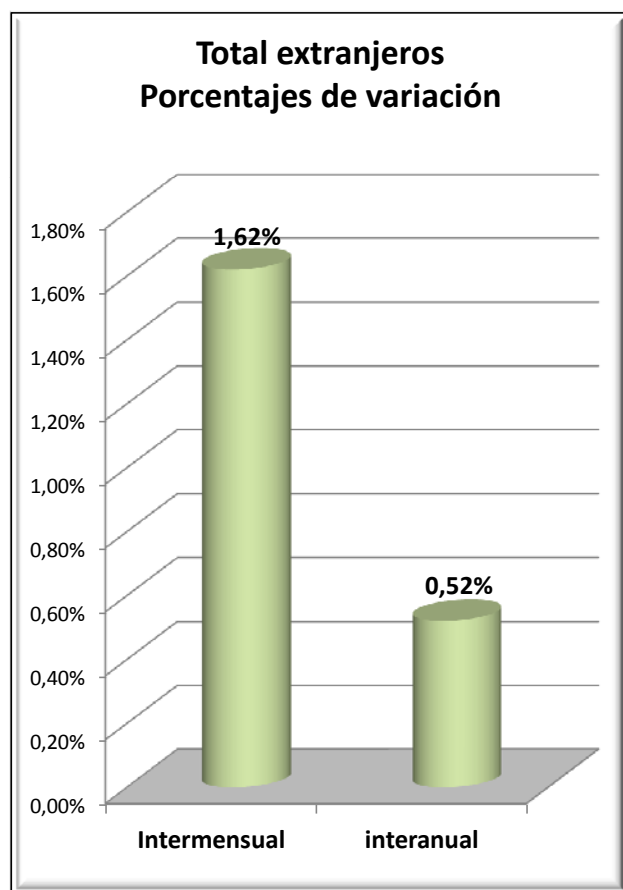
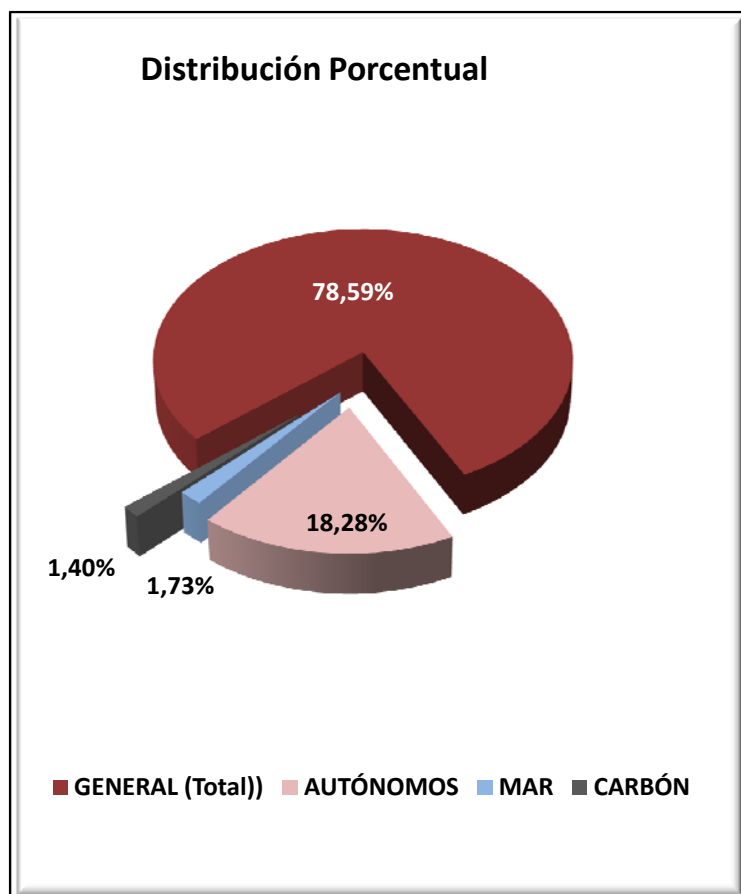

ASTURIAS
AFILIADOS EXTRANJEROS

DISTRIBUCIÓN POR SECTORES DE ACTIVIDAD

Media marzo 2015

SECTORES	REGIMEN GENERAL				REGIMEN ESP. TRAB. AUTÓNOMOS			
	UNIÓN EUROPEA	NO UNIÓN EUROPEA	TOTAL	% Reg. Gral.	UNIÓN EUROPEA	NO UNIÓN EUROPEA	TOTAL	% Reg. Auton.
Agricultura, Ganadería, Caza, Selvicultura y Pesca	34	56	90	0,93%	29	24	53	2,39%
Industrias Extractivas	10	5	15	0,16%	2	0	2	0,09%
Industria Manufacturera	358	254	612	6,35%	31	17	48	2,15%
Suministro de Energía Eléctrica, Gas, Vapor y Aire Acondicionado	1	0	1	0,01%	0	0	0	0,00%
Suministro de Agua, Actividades de Saneamiento, Gestión de Residuos y Descontaminación	8	14	22	0,23%	1	0	1	0,04%
Construcción	392	252	644	6,69%	252	111	363	16,21%
Comercio; Reparación de Vehículos de Motor y Bicicletas	303	518	822	8,53%	115	584	698	31,16%
Transporte y Almacenamiento	109	95	204	2,12%	18	21	39	1,75%
Hostelería	777	1.384	2.161	22,43%	173	279	452	20,16%
Información y Comunicaciones	125	34	159	1,65%	22	24	46	2,06%
Actividades Financieras y de Seguros	6	9	15	0,15%	1	9	10	0,44%
Actividades Inmobiliarias	5	10	14	0,15%	3	2	5	0,22%
Actividades Profesionales Científicas y Técnicas	96	64	160	1,67%	60	23	83	3,72%
Actividades Administrativas y Servicios Auxiliares	214	304	518	5,37%	41	27	68	3,05%
Administración Pública y Defensa; Seguridad Social Obligatoria	22	59	80	0,83%	1	0	1	0,04%
Educación	374	95	469	4,87%	115	28	143	6,40%
Actividades Sanitarias y Servicios Centrales	104	289	393	4,08%	22	18	40	1,80%
Actividades Artísticas, Recreativas y de Entretenimiento	52	71	123	1,28%	20	12	32	1,44%
Otros Servicios	54	101	155	1,60%	30	124	154	6,87%
Actividades de los Hogares como Empleadores de Personal Doméstico y Productores de Bienes y Servicios para uso Propio	4	5	9	0,09%	0	0	0	0,00%
Actividades de Organizaciones y Organismo Extraterritoriales	0	0	0	0,00%	0	0	0	0,00%
S.E. Agrario	99	173	273	2,83%				
S.E. Hogar	1.036	1.659	2.695	27,98%				
TOTAL	4.181	5.452	9.633	100,00%	938	1.303	2.241	100,00%

ASTURIAS

AFILIADOS EXTRANJEROS

DISTRIBUCIÓN POR PAÍSES DE PROCEDENCIA

Media marzo 2015

PAISES	TOTAL GENERAL	General	S.E. Agrario	S.E. Hogar	AUTÓNOMOS	MAR	CARBON	TOTAL
UNIÓN EUROPEA								
ALEMANIA	103	102		2	44	0	1	148
AUSTRIA	3	3			6			9
BELGICA	33	32		1	15			48
BULGARIA	169	109	4	56	33			202
CHIPRE	1	1						1
CROACIA	7	7			2			9
DINAMARCA	6	6			4			10
ESLOVAQUIA	18	17		1	1		3	22
ESLOVENIA	4	4						4
ESTONIA	2	2						2
FINLANDIA	8	8						8
FRANCIA	158	157		1	44			202
GRECIA	4	4			2			6
HUNGRIA	16	16			4		1	21
IRLANDA	44	44			12			56
ITALIA	250	245		5	113			363
LETONIA	8	8						8
LITUANIA	14	13		1	5	1		20
LUXEMBURGO	2	2						2
MALTA								
PAISES BAJOS	50	49		1	19			69
POLONIA	175	167	1	7	25		134	334
PORTUGAL	484	426	13	45	137	44	7	672
REINO UNIDO	243	242		1	126			368
REPUBLICA CHECA	20	20			1		19	40
RUMANIA	2.355	1.359	82	915	344	1	1	2.701
SUECIA	4	4			2			6
TOTAL UNIÓN EUROPEA	4.181	3.047	99	1.036	938	46	165	5.331
NO UNIÓN EUROPEA								
PARAGUAY	910	319	34	556	41			951
CHINA	200	196	1	3	482			682
MARRUECOS	509	368	60	81	66	5		580
COLOMBIA	465	340	4	121	53			518
BRASIL	403	305	8	90	98			501
ECUADOR	395	243	10	141	32	1		427
DOMINICANA (REPUBLICA)	322	220	1	101	62		1	385
SENEGAL	261	205	28	28	32	47		341
CUBA	215	176	1	38	45			261
UCRANIA	225	119		107	30		1	257
RESTO PAISES	1.545	1.127	25	393	363	113	4	2.025
TOTAL NO UNIÓN EUROPEA	5.452	3.619	173	1.659	1.303	166	6	6.928
TOTAL EXTRANJEROS	9.633	6.665	273	2.695	2.241	213	172	12.258

ILLES BALEARS
AFILIACIÓN DE EXTRANJEROS
DISTRIBUCIÓN POR REGÍMENES

Media marzo 2015

REGÍMENES	GENERAL (Total)	General	S.E. Agrario	S.E. Hogar	AUTÓNOMOS	MAR	CARBÓN	TOTAL
DE LA UNIÓN EUROPEA	19.999	18.245	163	1.591	10.806	56	0	30.860
DE PAÍSES NO UNIÓN EUROPEA	24.284	18.588	1.015	4.680	3.903	78	0	28.265
TOTAL EXTRANJEROS	44.283	36.833	1.179	6.271	14.708	134	0	59.125

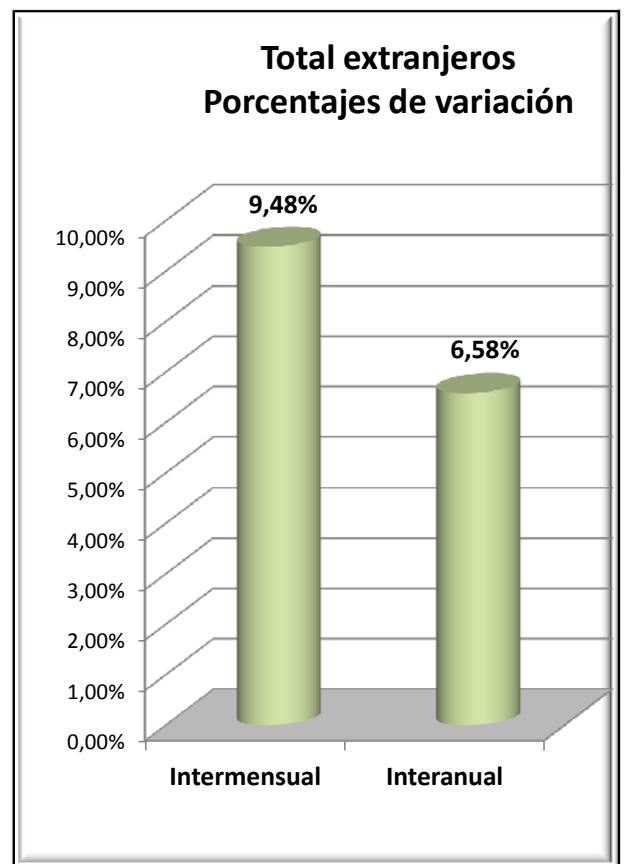
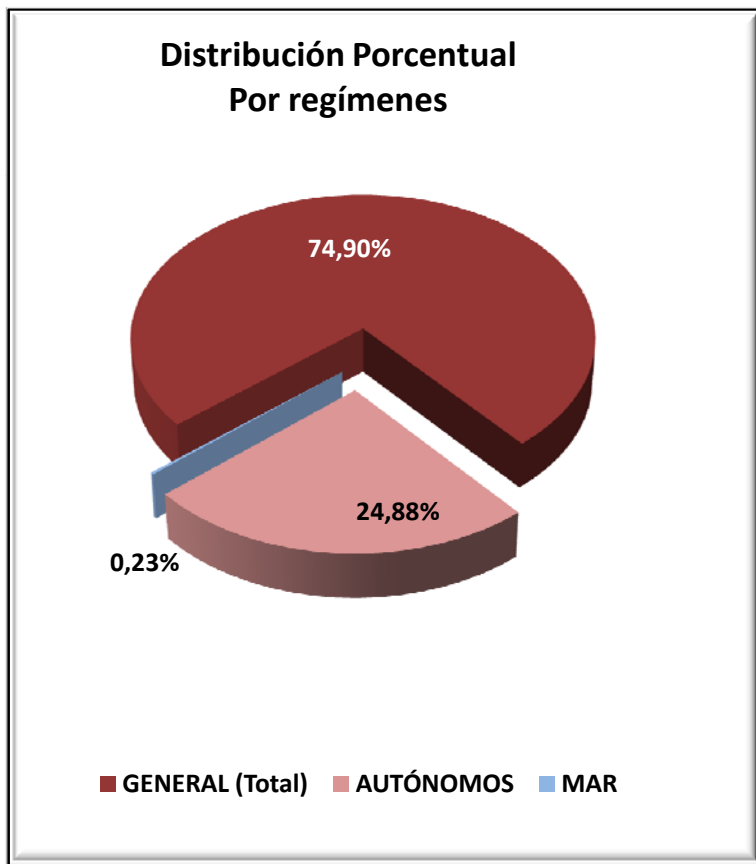

ILLES BALEARS
AFILIACIÓN DE EXTRANJEROS
DISTRIBUCIÓN POR SECTORES DE ACTIVIDAD

Media marzo 2015

SECTORES	REGIMEN GENERAL				REGIMEN ESP. TRAB. AUTÓNOMOS			
	UNIÓN EUROPEA	NO UNIÓN EUROPEA	TOTAL	% Reg. Gral.	UNIÓN EUROPEA	NO UNIÓN EUROPEA	TOTAL	% Reg. Auton.
Agricultura, Ganadería, Caza, Selvicultura y Pesca	62	116	178	0,40%	84	27	110	0,75%
Industrias Extractivas	2	10	12	0,03%	1	1	2	0,01%
Industria Manufacturera	874	917	1.791	4,04%	776	131	907	6,17%
Suministro de Energía Eléctrica, Gas, Vapor y Aire Acondicionado	8	7	15	0,03%	4	1	5	0,03%
Suministro de Agua, Actividades de Saneamiento, Gestión de Residuos y Descontaminación	60	94	154	0,35%	7	5	12	0,08%
Construcción	2.208	5.332	7.540	17,03%	1.860	639	2.499	16,99%
Comercio; Reparación de Vehículos de Motor y Bicicletas	2.289	2.616	4.904	11,07%	1.702	1.291	2.993	20,35%
Transporte y Almacenamiento	511	250	761	1,72%	127	66	192	1,31%
Hostelería	5.065	5.098	10.163	22,95%	1.876	745	2.621	17,82%
Información y Comunicaciones	364	174	538	1,21%	294	145	439	2,99%
Actividades Financieras y de Seguros	140	31	171	0,39%	95	26	121	0,82%
Actividades Inmobiliarias	427	209	636	1,44%	440	47	487	3,31%
Actividades Profesionales Científicas y Técnicas	681	250	931	2,10%	878	104	982	6,67%
Actividades Administrativas y Servicios Auxiliares	2.714	1.539	4.253	9,60%	1.176	208	1.384	9,41%
Administración Pública y Defensa; Seguridad Social Obligatoria	70	98	168	0,38%	1	2	3	0,02%
Educación	877	202	1.079	2,44%	272	42	313	2,13%
Actividades Sanitarias y Servicios Centrales	755	576	1.332	3,01%	286	63	349	2,38%
Actividades Artísticas, Recreativas y de Entretenimiento	601	424	1.026	2,32%	315	60	375	2,55%
Otros Servicios	403	521	924	2,09%	603	301	904	6,14%
Actividades de los Hogares como Empleadores de Personal Doméstico y Productores de Bienes y Servicios para uso Propio	125	119	244	0,55%	7	0	7	0,05%
Actividades de Organizaciones y Organismo Extraterritoriales	10	5	15	0,03%	3	1	4	0,03%
S.E. Agrario	163	1.015	1.179	2,66%				
S.E. Hogar	1.591	4.680	6.271	14,16%				
TOTAL	19.999	24.284	44.283	100,00%	10.806	3.903	14.708	100,00%

ILLES BALEARS
AFILIACIÓN DE EXTRANJEROS

DISTRIBUCIÓN POR PAÍSES DE PROCEDENCIA

Media marzo 2015

PAISES	TOTAL GENERAL	General	S.E. Agrario	S.E. Hogar	AUTÓNOMOS	MAR	CARBON	TOTAL
UNIÓN EUROPEA								
ALEMANIA	4.140	4.009	7	124	3.965	12		8.117
AUSTRIA	215	209		6	193			408
BELGICA	250	243		7	175			425
BULGARIA	2.539	1.758	64	716	443	5		2.987
CHIPRE	1	1						1
CROACIA	19	19			15			33
DINAMARCA	81	79		2	75	2		158
ESLOVAQUIA	225	214		11	47	1		273
ESLOVENIA	22	20		2	7			29
ESTONIA	16	15		1	2			18
FINLANDIA	74	72		2	26			100
FRANCIA	928	903	3	21	598	9		1.535
GRECIA	46	46			26			72
HUNGRIA	160	146		13	43			203
IRLANDA	104	102		2	61			165
ITALIA	3.169	3.106	7	56	1.573	10		4.752
LETONIA	40	38	1	1	10			50
LITUANIA	75	74		1	15			89
LUXEMBURGO	8	7		1	5			13
MALTA	2	2			2			4
PAISES BAJOS	441	429		12	352	2		794
POLONIA	785	698	8	79	222	2		1.009
PORTUGAL	572	530	5	37	91	1		663
REINO UNIDO	2.179	2.120	2	57	1.945	8		4.131
REPUBLICA CHECA	221	211	2	8	53	2		275
RUMANIA	3.435	2.942	63	430	681	3		4.118
SUECIA	255	253	1	1	183	1		439
TOTAL UNIÓN EUROPEA	19.999	18.245	163	1.591	10.806	56		30.860
NO UNIÓN EUROPEA								
MARRUECOS	5.104	4.109	602	392	421	33		5.557
ECUADOR	2.303	1.813	57	433	132	1		2.436
ARGENTINA	1.953	1.715	13	225	448	3		2.404
CHINA	1.146	1.123	1	22	830			1.976
COLOMBIA	1.770	1.369	81	321	173	1		1.945
BOLIVIA	1.699	766	44	889	63	1		1.763
URUGUAY	892	731	6	155	143	1		1.036
PARAGUAY	918	368	22	528	35			953
BRASIL	698	514	8	175	138	1		837
FILIPINAS	814	330	6	478	19			833
RESTO PAISES	6.987	5.750	175	1.062	1.502	37		8.526
TOTAL NO UNIÓN EUROPEA	24.284	18.588	1.015	4.680	3.903	78		28.265
TOTAL EXTRANJEROS	44.283	36.833	1.179	6.271	14.708	134		59.125

CANARIAS
AFILIACIÓN DE EXTRANJEROS
DISTRIBUCIÓN POR REGÍMENES

Media marzo 2015

REGÍMENES	GENERAL (Total)	General	S.E. Agrario	S.E. Hogar	AUTÓNOMOS	MAR	CARBÓN	TOTAL
DE LA UNIÓN EUROPEA	28.347	27.240	915	192	12.489	262	0	41.098
DE PAÍSES NO UNIÓN EUROPEA	30.709	26.056	1.394	3.260	5.804	220	0	36.733
TOTAL EXTRANJEROS	59.056	53.296	2.308	3.452	18.292	481	0	77.830

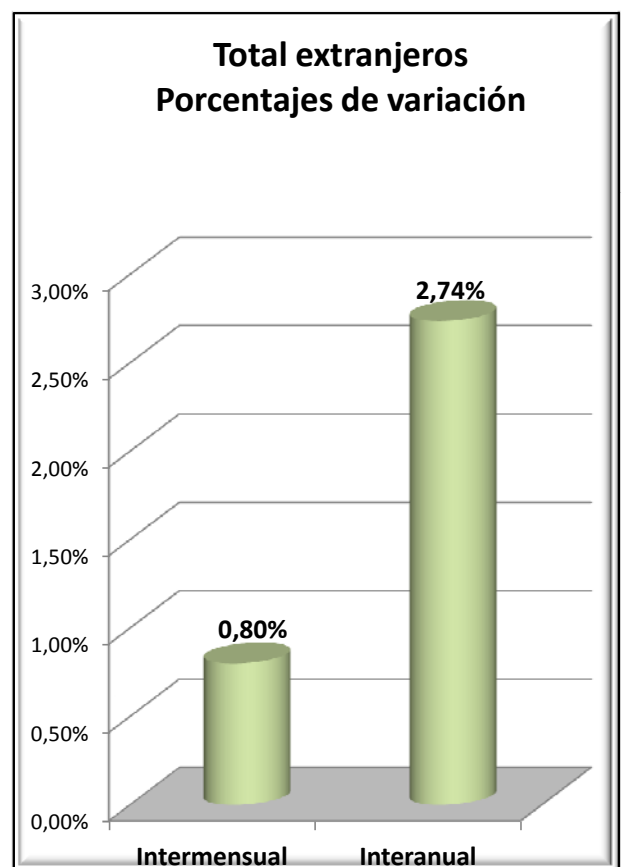
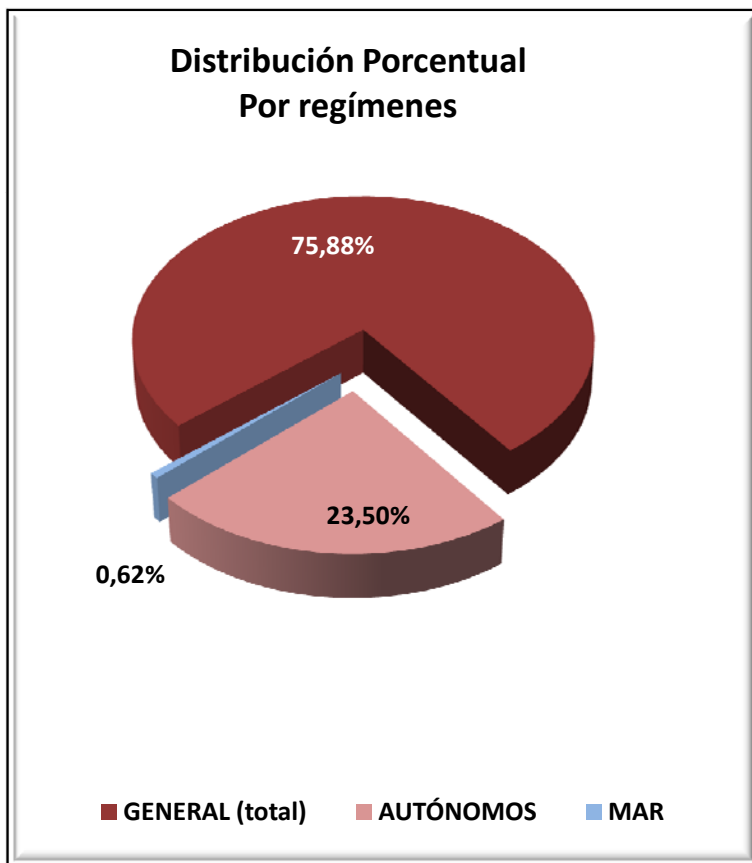

CANARIAS

AFILIADOS EXTRANJEROS

DISTRIBUCIÓN POR SECTORES DE ACTIVIDAD

Media marzo 2015

SECTORES	REGIMEN GENERAL				REGIMEN ESP. TRAB. AUTÓNOMOS			
	UNIÓN EUROPEA	NO UNIÓN EUROPEA	TOTAL	% Reg. Gal.	UNIÓN EUROPEA	NO UNIÓN EUROPEA	TOTAL	% Reg. Auton.
Agricultura, Ganadería, Caza, Selvicultura y Pesca	32	110	142	0,24%	111	33	143	0,78%
Industrias Extractivas	1	7	8	0,01%	3	0	3	0,02%
Industria Manufacturera	456	602	1.058	1,79%	360	85	445	2,43%
Suministro de Energía Eléctrica, Gas, Vapor y Aire Acondicionado	9	7	16	0,03%	3	0	3	0,02%
Suministro de Agua, Actividades de Saneamiento, Gestión de Residuos y Descontaminación	29	65	95	0,16%	5	0	5	0,03%
Construcción	803	1.163	1.966	3,33%	890	272	1.162	6,35%
Comercio; Reparación de Vehículos de Motor y Bicicletas	3.719	5.430	9.148	15,49%	2.698	2.591	5.289	28,91%
Transporte y Almacenamiento	563	607	1.170	1,98%	98	39	137	0,75%
Hostelería	12.655	12.260	24.915	42,19%	3.038	1.421	4.459	24,38%
Información y Comunicaciones	357	158	515	0,87%	308	95	403	2,20%
Actividades Financieras y de Seguros	150	36	186	0,31%	83	40	122	0,67%
Actividades Inmobiliarias	509	285	794	1,34%	510	97	607	3,32%
Actividades Profesionales Científicas y Técnicas	958	361	1.319	2,23%	945	158	1.104	6,03%
Actividades Administrativas y Servicios Auxiliares	2.687	1.992	4.679	7,92%	1.117	209	1.326	7,25%
Administración Pública y Defensa; Seguridad Social Obligatoria	148	355	503	0,85%	3	2	5	0,03%
Educación	1.288	250	1.537	2,60%	439	59	498	2,72%
Actividades Sanitarias y Servicios Centrales	959	761	1.720	2,91%	516	149	665	3,63%
Actividades Artísticas, Recreativas y de Entretenimiento	1.057	578	1.635	2,77%	521	116	637	3,48%
Otros Servicios	767	943	1.710	2,90%	835	437	1.272	6,96%
Actividades de los Hogares como Empleadores de Personal Doméstico y Productores de Bienes y Servicios para uso Propio	87	77	164	0,28%	3	2	5	0,03%
Actividades de Organizaciones y Organismo Extraterritoriales	8	9	17	0,03%	2	0	2	0,01%
S.E. Agrario	915	1.394	2.308	3,91%				
S.E. Hogar	192	3.260	3.452	5,85%				
TOTAL	28.347	30.709	59.056	100,00%	12.489	5.804	18.292	100,00%

CANARIAS

AFILIADOS EXTRANJEROS

DISTRIBUCIÓN POR PAÍSES DE PROCEDENCIA

Media marzo 2015

PAISES	TOTAL GENERAL	General	S.E. Agrario	S.E. Hogar	AUTÓNOMOS	MAR	CARBON	TOTAL
UNIÓN EUROPEA								
ALEMANIA	4.238	4.171	34	33	2.975	53		7.265
AUSTRIA	277	271	2	4	244	6		528
BELGICA	707	704		3	424	14		1.144
BULGARIA	880	815	41	24	125	1		1.006
CHIPRE	4	4		0	1			5
CROACIA	34	34			23			57
DINAMARCA	240	239		1	133	1		373
ESLOVAQUIA	301	298	2	1	51	4		356
ESLOVENIA	89	88	1		37			126
ESTONIA	84	84			28			111
FINLANDIA	306	305		1	97	3		405
FRANCIA	1.071	1.063	6	2	559	12		1.642
GRECIA	64	64			38			102
HUNGRIA	456	428	26	2	118	2		576
IRLANDA	389	388		1	229	5		623
ITALIA	6.660	6.628	12	20	3.360	37		10.057
LETONIA	178	176		2	37	2		217
LITUANIA	183	179	3	1	46	0		228
LUXEMBURGO	5	5			7			12
MALTA	5	5			1			6
PAISES BAJOS	823	819	1	3	397	21		1.241
POLONIA	958	827	119	13	217	3		1.179
PORTUGAL	1.385	1.356	17	12	181	8		1.574
REINO UNIDO	5.375	5.357	11	8	2.527	71		7.972
REPUBLICA CHECA	379	376	3		83	3		465
RUMANIA	2.636	1.938	638	60	317	12		2.965
SUECIA	622	621		1	235	5		861
TOTAL UNIÓN EUROPEA	28.347	27.240	915	192	12.489	262		41.098
NO UNIÓN EUROPEA								
MARRUECOS	4.802	4.130	543	128	370	56		5.228
CHINA	2.935	2.906	5	25	1.833			4.768
CUBA	3.039	2.530	148	362	375	23		3.438
COLOMBIA	3.114	2.738	62	315	268	6		3.389
VENEZUELA	1.945	1.728	29	189	308	3		2.256
ARGENTINA	1.525	1.390	21	114	336	7		1.868
INDIA	1.175	1.134	4	37	476			1.651
URUGUAY	1.231	1.147	6	79	121	4		1.356
FILIPINAS	1.112	581	16	515	24			1.136
ECUADOR	884	635	150	99	53			937
RESTO PAISES	8.946	7.138	410	1.397	1.640	119		10.705
TOTAL NO UE	30.709	26.056	1.394	3.260	5.804	220		36.733
TOTAL EXTRANJEROS	59.056	53.296	2.308	3.452	18.292	481		77.830

CANTABRIA
AFILIACIÓN DE EXTRANJEROS
DISTRIBUCIÓN POR REGÍMENES

Media marzo 2015

REGÍMENES	GENERAL (Total)	General	S.E. Agrario	S.E. Hogar	AUTÓNOMOS	MAR	CARBÓN	TOTAL
DE LA UNIÓN EUROPEA	2.838	2.312	79	448	705	20	0	3.563
DE PAÍSES NO UNIÓN EUROPEA	4.978	3.306	100	1.571	893	119	0	5.990
TOTAL EXTRANJEROS	7.816	5.618	179	2.019	1.599	139	0	9.553

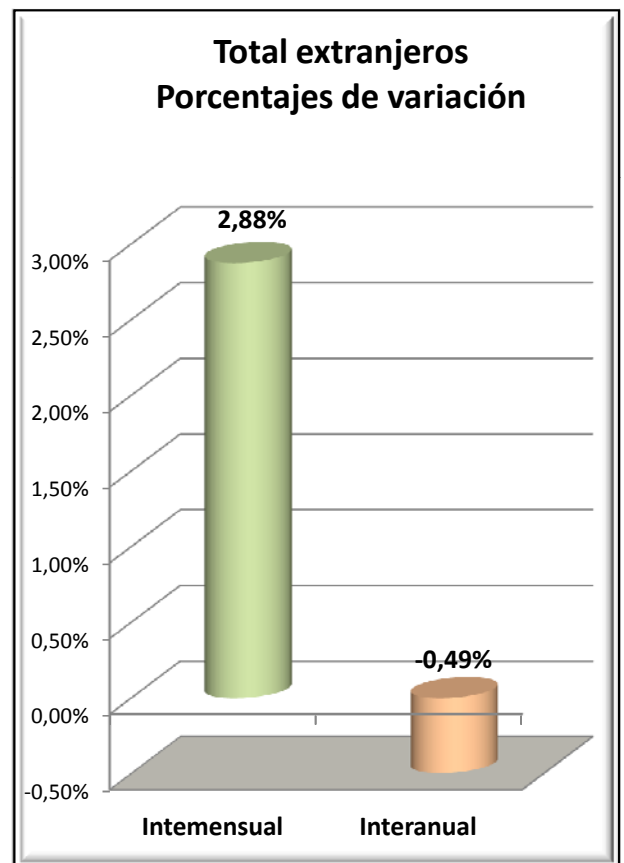
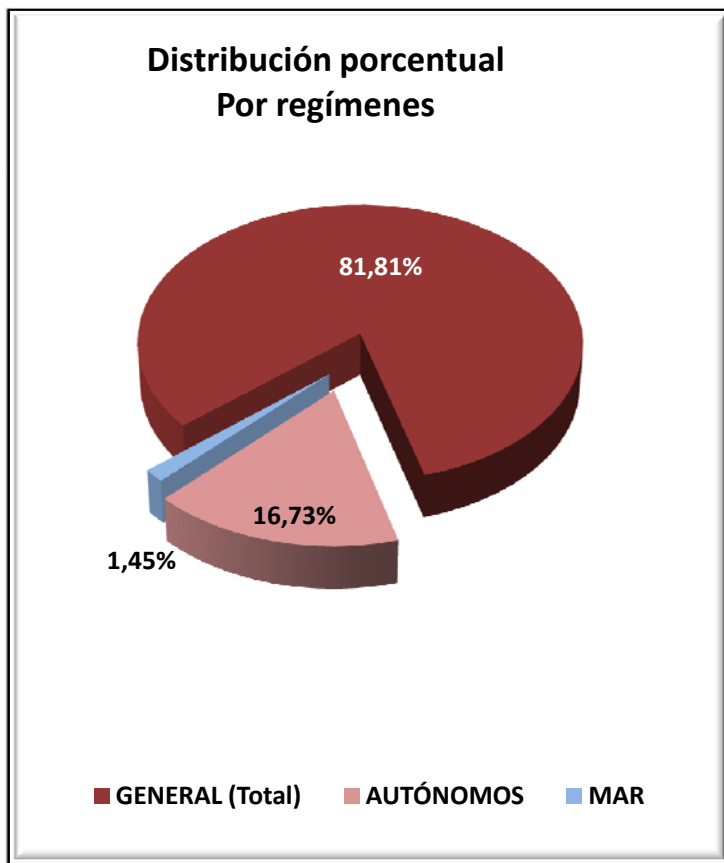

CANTABRIA

AFILIADOS EXTRANJEROS

DISTRIBUCIÓN POR SECTORES DE ACTIVIDAD

Media marzo 2015

SECTORES	REGIMEN GENERAL				REGIMEN ESP. TRAB. AUTÓNOMOS			
	UNIÓN EUROPEA	NO UNIÓN EUROPEA	TOTAL	% Reg. Gral.	UNIÓN EUROPEA	NO UNIÓN EUROPEA	TOTAL	% Reg. Auton.
Agricultura, Ganadería, Caza, Selvicultura y Pesca	11	5	16	0,21%	17	9	26	1,63%
Industrias Extractivas	1	0	1	0,02%	1	0	1	0,06%
Industria Manufacturera	247	250	498	6,37%	30	8	38	2,35%
Suministro de Energía Eléctrica, Gas, Vapor y Aire Acondicionado	5	0	5	0,06%	0	0	0	0,00%
Suministro de Agua, Actividades de Saneamiento, Gestión de Residuos y Descontaminación	6	25	31	0,39%	0	0	0	0,00%
Construcción	293	296	588	7,53%	188	85	273	17,07%
Comercio; Reparación de Vehículos de Motor y Bicicletas	227	468	695	8,89%	98	392	490	30,63%
Transporte y Almacenamiento	354	151	505	6,46%	25	10	35	2,17%
Hostelería	450	1.097	1.547	19,80%	96	200	296	18,54%
Información y Comunicaciones	20	22	42	0,53%	17	18	35	2,17%
Actividades Financieras y de Seguros	9	7	16	0,20%	2	2	4	0,25%
Actividades Inmobiliarias	4	7	11	0,15%	6	2	8	0,47%
Actividades Profesionales Científicas y Técnicas	43	52	95	1,21%	42	16	58	3,63%
Actividades Administrativas y Servicios Auxiliares	168	277	444	5,68%	26	30	56	3,50%
Administración Pública y Defensa; Seguridad Social Obligatoria	73	111	185	2,36%	0	0	0	0,00%
Educación	242	102	343	4,39%	102	28	130	8,16%
Actividades Sanitarias y Servicios Centrales	82	254	336	4,29%	17	12	29	1,81%
Actividades Artísticas, Recreativas y de Entretenimiento	28	71	99	1,27%	11	9	20	1,24%
Otros Servicios	41	101	142	1,82%	28	73	101	6,31%
Actividades de los Hogares como Empleadores de Personal Doméstico y Productores de Bienes y Servicios para uso Propio	9	10	19	0,25%	0	0	0	0,00%
Actividades de Organizaciones y Organismo Extraterritoriales	0	0	0	0,00%	0	0	0	0,00%
S.E. Agrario	79	100	179	2,29%				
S.E. Hogar	448	1.571	2.019	25,83%				
TOTAL	2.838	4.978	7.816	100,00%	705	893	1.599	100,00%

CANTABRIA
AFILIADOS EXTRANJEROS

DISTRIBUCIÓN POR PAÍSES DE PROCEDENCIA

Media marzo 2015

PAISES	GENERAL	General (1)	S.E. Agrario	S.E. Hogar	AUTÓNOMOS	MAR	CARBON	TOTAL
UNIÓN EUROPEA								
ALEMANIA	74	71	1	2	41	0	0	114
AUSTRIA	5	5	0	0	3	0	0	7
BELGICA	23	23	0	0	14	0	0	37
BULGARIA	297	250	13	35	42	0	0	339
CHIPRE	0	0	0	0	0	0	0	0
CROACIA	9	9	0	0	2	0	0	11
DINAMARCA	2	2	0	0	2	0	0	4
ESLOVAQUIA	7	6	0	1	5	0	0	12
ESLOVENIA	3	3	0	0	0	0	0	3
ESTONIA	1	1	0	0	0	0	0	1
FINLANDIA	2	2	0	0	1	0	0	3
FRANCIA	127	124	0	3	61	0	0	188
GRECIA	11	11	0	0	1	0	0	12
HUNGRIA	4	4	0	0	1	0	0	5
IRLANDA	28	28	0	0	16	0	0	44
ITALIA	172	166	0	6	102	0	0	274
LETONIA	3	2	0	1	2	0	0	5
LITUANIA	14	13	0	1	4	0	0	18
LUXEMBURGO	0	0	0	0	0	0	0	0
MALTA	0	0	0	0	0	0	0	0
PAISES BAJOS	20	20	0	0	15	0	0	35
POLONIA	71	64	0	7	15	0	0	86
PORTUGAL	310	282	5	23	58	13	0	381
REINO UNIDO	139	139	0	0	89	0	0	228
REPUBLICA CHECA	6	6	0	0	2	0	0	8
RUMANIA	1.507	1.078	60	369	229	7	0	1.742
SUECIA	4	4	0	0	2	0	0	6
TOTAL UNIÓN EUROPEA	2.838	2.312	79	448	705	20	0	3.563
NO UNIÓN EUROPEA								
REPUBLICA DE MOLDAVIA	789	436	6	347	82	0	0	871
PERU	588	347	5	236	39	13	0	640
CHINA	224	216	0	9	298	0	0	522
COLOMBIA	464	341	6	117	44	1	0	509
MARRUECOS	340	237	43	61	35	1	0	376
PARAGUAY	313	140	5	168	23	0	0	336
UCRANIA	280	196	5	79	17	0	0	297
ECUADOR	228	150	8	70	16	0	0	244
DOMINICANA (REPUBLICA)	202	118	1	83	37	0	0	240
BRASIL	175	119	0	56	41	0	0	216
RESTO PAISES	1.375	1.007	21	346	261	104	0	1.740
TOTAL NO UNIÓN EUROPEA	4.978	3.306	100	1.571	893	119	0	5.990
TOTAL EXTRANJEROS	7.816	5.618	179	2.019	1.599	139	0	9.553

(1) No se incluyen los afiliados de los Sistemas Especiales Agrario y Hogar

CASTILLA Y LEÓN
AFILIACIÓN DE EXTRANJEROS
DISTRIBUCIÓN POR REGÍMENES

Media marzo 2015

REGÍMENES	TOTAL GENERAL	General	S.E. Agrario	S.E. Hogar	AUTÓNOMOS	MAR	CARBÓN	TOTAL
DE LA UNIÓN EUROPEA	21.048	15.978	2.592	2.477	2.908	0	16	23.971
DE PAÍSES NO UNIÓN EUROPEA	16.540	11.166	1.370	4.004	2.977	0	0	19.517
TOTAL EXTRANJEROS	37.588	27.145	3.962	6.481	5.884	0	16	43.489

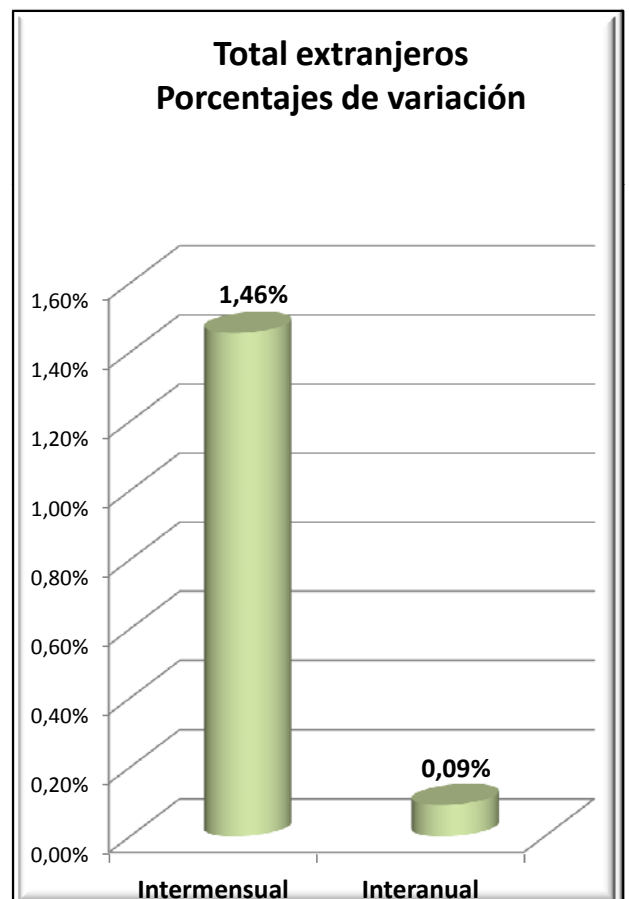
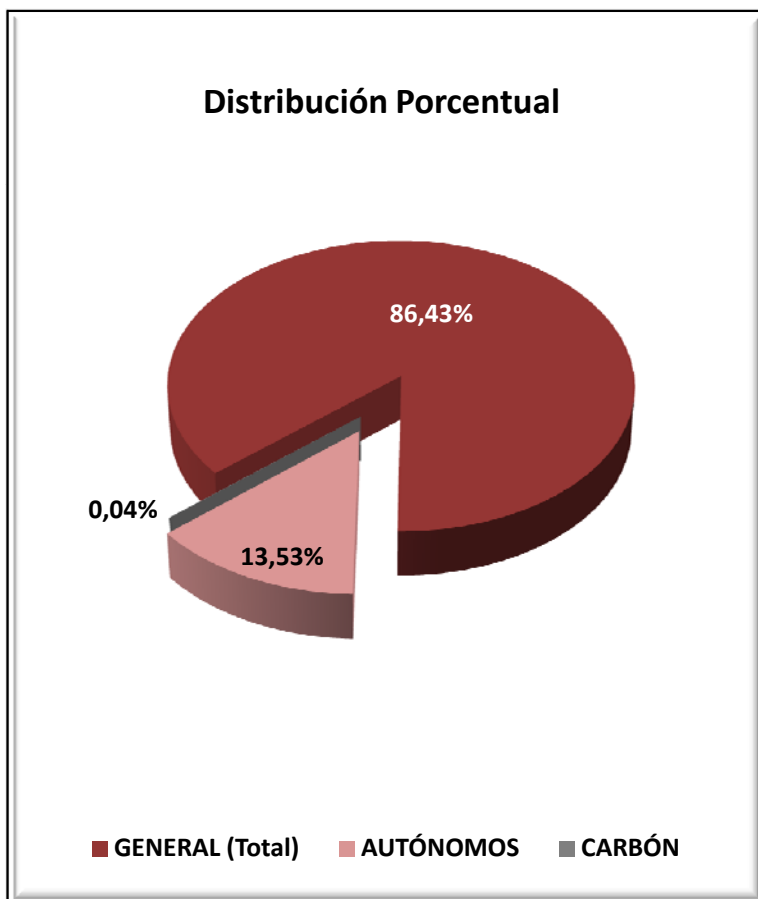

CASTILLA Y LEÓN
AFILIACIÓN DE EXTRANJEROS

DISTRIBUCIÓN POR SECTORES DE ACTIVIDAD

Media marzo 2015

SECTORES	REGIMEN GENERAL				REGIMEN ESP. TRAB. AUTÓNOMOS			
	UNIÓN EUROPEA	NO UNIÓN EUROPEA	TOTAL	% Reg. Gral.	UNIÓN EUROPEA	NO UNIÓN EUROPEA	TOTAL	% Reg. Auton.
Agricultura, Ganadería, Caza, Selvicultura y Pesca	1.469	628	2.097	5,58%	222	66	287	4,88%
Industrias Extractivas	54	24	78	0,21%	2	1	3	0,05%
Industria Manufacturera	2.654	1.432	4.085	10,87%	160	89	249	4,24%
Suministro de Energía Eléctrica, Gas, Vapor y Aire Acondicionado	9	1	10	0,03%	2	0	2	0,03%
Suministro de Agua, Actividades de Saneamiento, Gestión de Residuos y Descontaminación	51	56	107	0,29%	0	0	0	0,00%
Construcción	1.563	1.066	2.628	6,99%	828	209	1.037	17,62%
Comercio; Reparación de Vehículos de Motor y Bicicletas	1.860	1.511	3.371	8,97%	465	1.253	1.718	29,20%
Transporte y Almacenamiento	1.994	260	2.254	6,00%	168	42	210	3,56%
Hostelería	2.715	2.776	5.491	14,61%	494	621	1.115	18,95%
Información y Comunicaciones	51	53	104	0,28%	30	63	93	1,58%
Actividades Financieras y de Seguros	14	16	30	0,08%	14	13	27	0,46%
Actividades Inmobiliarias	27	17	44	0,12%	4	3	7	0,12%
Actividades Profesionales Científicas y Técnicas	188	136	324	0,86%	105	47	152	2,58%
Actividades Administrativas y Servicios Auxiliares	1.120	786	1.906	5,07%	95	51	146	2,48%
Administración Pública y Defensa; Seguridad Social Obligatoria	298	548	845	2,25%	0	1	1	0,02%
Educación	760	363	1.123	2,99%	165	67	232	3,94%
Actividades Sanitarias y Servicios Centrales	762	1.062	1.824	4,85%	36	58	94	1,60%
Actividades Artísticas, Recreativas y de Entretenimiento	179	176	355	0,94%	26	22	48	0,81%
Otros Servicios	180	228	408	1,08%	85	371	455	7,73%
Actividades de los Hogares como Empleadores de Personal Doméstico y Productores de Bienes y Servicios para uso Propio	32	29	61	0,16%	7	0	7	0,12%
Actividades de Organizaciones y Organismo Extraterritoriales	0	0	0	0,00%	0	1	1	0,02%
S.E. Agrario	2.592	1.370	3.962	10,54%				
S.E. Hogar	2.477	4.004	6.481	17,24%				
TOTAL	21.048	16.540	37.588	100,00%	2.908	2.977	5.884	100,00%

CASTILLA Y LEÓN
AFILIACIÓN DE EXTRANJEROS
DISTRIBUCIÓN POR PAÍSES DE PROCEDENCIA

Media marzo 2015

PAISES	GENERAL	General	S.E. Agrario	S.E. Hogar	AUTONOMOS	MAR	CARBON	TOTAL
UNIÓN EUROPEA								
ALEMANIA	156	154		2	87			243
AUSTRIA	7	7			7			14
BELGICA	43	42	1	1	23			66
BULGARIA	6.793	4.794	980	1.019	595		1	7.388
CHIPRE	4	4						4
CROACIA	7	7			6			13
DINAMARCA	14	14			10			24
ESLOVAQUIA	32	31		1	10			42
ESLOVENIA	10	10						10
ESTONIA	5	5						5
FINLANDIA	2	2			2			4
FRANCIA	507	501	3	4	144			651
GRECIA	15	13	1	1	4			19
HUNGRÍA	25	23	2	1	1			26
IRLANDA	71	71			31			102
ITALIA	489	474	3	13	143			632
LETONIA	17	15	1	1				17
LITUANIA	49	44		5	7			56
LUXEMBURGO								
MALTA	3	3						3
PAISES BAJOS	58	57		1	34			92
POLONIA	622	517	20	85	126		3	751
PORTUGAL	2.625	2.359	147	120	586		11	3.222
REINO UNIDO	338	337		1	138			476
REPUBLICA CHECA	23	21	1	1	6			29
RUMANIA	9.120	6.463	1.434	1.223	942		1	10.063
SUECIA	12	11		1	8			20
TOTAL UNIÓN EUROPEA	21.048	15.978	2.592	2.477	2.908		16	23.971
NO UNIÓN EUROPEA								
MARRUECOS	4.476	2.744	963	769	325			4.800
COLOMBIA	1.646	1.205	37	404	156			1.802
CHINA	635	627		8	960			1.596
DOMINICANA (REPUBLICA)	1.126	688	20	418	164			1.290
ECUADOR	1.173	870	41	262	96			1.269
BOLIVIA	834	404	45	385	67			901
PERU	807	523	30	254	70			877
BRASIL	685	453	12	220	151			836
UCRANIA	442	284	9	149	43			485
HONDURAS	450	161	13	276	7			457
RESTO PAISES	4.267	3.207	202	859	937			5.204
TOTAL NO UNIÓN EUROPEA	16.540	11.166	1.370	4.004	2.977			19.517
TOTAL EXTRANJEROS	37.588	27.145	3.962	6.481	5.884		16	43.489

CASTILLA LA MANCHA
AFILIACIÓN DE EXTRANJEROS
DISTRIBUCIÓN POR REGÍMENES

Media marzo 2015

REGÍMENES	GENERAL (Total)	General	S.E. Agrario	S.E. Hogar	AUTÓNOMOS	MAR	CARBÓN	TOTAL
DE LA UNIÓN EUROPEA	23.638	15.198	6.311	2.129	2.895	0	0	26.534
DE PAÍSES NO UNIÓN EUROPEA	18.414	11.803	3.846	2.765	3.492	0	0	21.906
TOTAL EXTRANJEROS	42.053	27.001	10.158	4.894	6.387	0	0	48.440

Distribución porcentual por regímenes

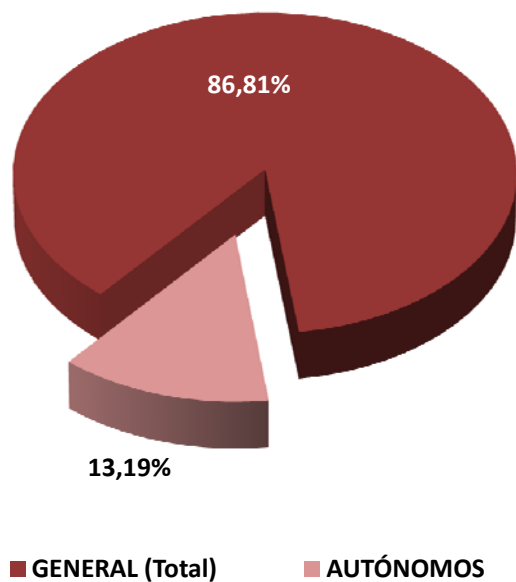

Total extranjeros Porcentajes de variación

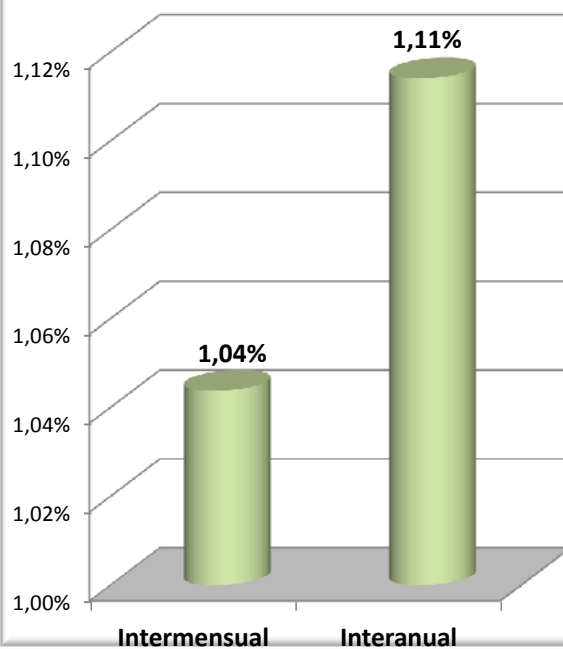

CASTILLA LA MANCHA
AFILIADOS EXTRANJEROS
DISTRIBUCIÓN POR SECTORES DE ACTIVIDAD

Media marzo 2015

SECTORES	REGIMEN GENERAL				REGIMEN ESP. TRAB. AUTÓNOMOS			
	UNIÓN EUROPEA	NO UNIÓN EUROPEA	TOTAL	% Reg. Gral.	UNIÓN EUROPEA	NO UNIÓN EUROPEA	TOTAL	% Reg. Auton.
Agricultura, Ganadería, Caza, Selvicultura y Pesca	733	458	1.191	2,83%	84	45	129	2,01%
Industrias Extractivas	36	16	52	0,12%	1	0	1	0,02%
Industria Manufacturera	2.671	1.858	4.528	10,77%	414	189	603	9,44%
Suministro de Energía Eléctrica, Gas, Vapor y Aire Acondicionado	12	9	21	0,05%	1	0	1	0,02%
Suministro de Agua, Actividades de Saneamiento, Gestión de Residuos y Descontaminación	90	76	165	0,39%	3	1	4	0,06%
Construcción	2.146	1.280	3.426	8,15%	716	193	909	14,23%
Comercio; Reparación de Vehículos de Motor y Bicicletas	1.938	2.261	4.200	9,99%	485	1.919	2.404	37,64%
Transporte y Almacenamiento	1.951	703	2.654	6,31%	216	63	279	4,37%
Hostelería	2.588	2.231	4.819	11,46%	537	525	1.062	16,63%
Información y Comunicaciones	40	53	93	0,22%	35	63	98	1,53%
Actividades Financieras y de Seguros	23	16	38	0,09%	8	8	16	0,25%
Actividades Inmobiliarias	35	27	61	0,15%	2	0	2	0,03%
Actividades Profesionales Científicas y Técnicas	171	120	291	0,69%	64	40	104	1,62%
Actividades Administrativas y Servicios Auxiliares	1.004	978	1.982	4,71%	81	52	134	2,09%
Administración Pública y Defensa; Seguridad Social Obligatoria	352	466	819	1,95%	0	0	0	0,00%
Educación	378	110	488	1,16%	109	35	144	2,25%
Actividades Sanitarias y Servicios Centrales	679	742	1.421	3,38%	30	58	87	1,37%
Actividades Artísticas, Recreativas y de Entretenimiento	123	92	214	0,51%	28	30	58	0,91%
Otros Servicios	202	288	490	1,17%	79	269	348	5,44%
Actividades de los Hogares como Empleadores de Personal Doméstico y Productores de Bienes y Servicios para uso Propio	25	20	45	0,11%	3	1	4	0,06%
Actividades de Organizaciones y Organismo Extraterritoriales	1	1	2	0,00%	0	1	1	0,02%
S.E. Agrario	6.311	3.846	10.158	24,15%				
S.E. Hogar	2.129	2.765	4.894	11,64%				
TOTAL	23.638	18.414	42.053	100,00%	2.895	3.492	6.387	100,00%

CASTILLA LA MANCHA

AFILIADOS EXTRANJEROS

DISTRIBUCIÓN POR PAÍSES DE PROCEDENCIA

Media marzo 2015

PAISES	TOTAL GENERAL	General	S.E. Agrario	S.E. Hogar	AUTÓNOMOS	MAR	CARBON	TOTAL
UNIÓN EUROPEA								
ALEMANIA	90	87	1	2	38			128
AUSTRIA	17	17			5			22
BELGICA	31	31			11			42
BULGARIA	1.698	1.196	333	170	163			1.861
CHIPRE								
CROACIA	3	2		1	5			8
DINAMARCA	4	4			4			8
ESLOVAQUIA	9	8	1		4			13
ESLOVENIA	2	2						2
ESTONIA	1	1			2			3
FINLANDIA	2	2			2			4
FRANCIA	222	218	4		77			299
GRECIA	6	6			3			9
HUNGRIA	25	21	3	1	6			31
IRLANDA	55	55			14			69
ITALIA	353	342	1	10	143			497
LETONIA	8	6	2		1			9
LITUANIA	84	63	17	4	8			92
LUXEMBURGO	1			1	1			2
MALTA	1	1						1
PAISES BAJOS	44	43	1		19			63
POLONIA	499	455	22	22	105			604
PORTUGAL	455	392	49	14	81			536
REINO UNIDO	220	218	1	1	120			340
REPUBLICA CHECA	22	21	1		3			25
RUMANIA	19.782	12.004	5.875	1.903	2.077			21.859
SUECIA	2	2			3			5
TOTAL UNIÓN EUROPEA	23.638	15.198	6.311	2.129	2.895			26.534
NO UNIÓN EUROPEA								
MARRUECOS	5.340	3.095	1.797	449	607			5.947
CHINA	1.060	1.046		14	1.388			2.448
ECUADOR	1.807	1.053	548	207	102			1.908
BOLIVIA	1.478	508	518	452	60			1.538
COLOMBIA	1.337	1.009	82	246	184			1.521
UCRANIA	1.251	801	252	198	104			1.355
PARAGUAY	761	438	69	254	97			858
PERU	726	591	21	114	76			802
DOMINICANA (REPUBLICA)	507	370	13	124	74			581
ARGENTINA	308	258	19	30	105			412
RESTO PAISES	3.840	2.634	528	678	695			4.535
TOTAL NO UNIÓN EUROPEA	18.414	11.803	3.846	2.765	3.492			21.906
TOTAL EXTRANJEROS	42.053	27.001	10.158	4.894	6.387			48.440

CATALUÑA
AFILIACIÓN DE EXTRANJEROS
DISTRIBUCIÓN POR REGÍMENES

Media marzo 2015

REGÍMENES	GENERAL (Total)	General	S.E. Agrario	S.E. Hogar	AUTÓNOMOS	MAR	CARBÓN	TOTAL
DE LA UNIÓN EUROPEA	91.101	84.709	3.032	3.360	21.083	115	0	112.300
DE PAÍSES NO UNIÓN EUROPEA	203.152	159.573	8.852	34.726	33.760	580	0	237.492
TOTAL EXTRANJEROS	294.253	244.283	11.884	38.087	54.843	695	0	349.792

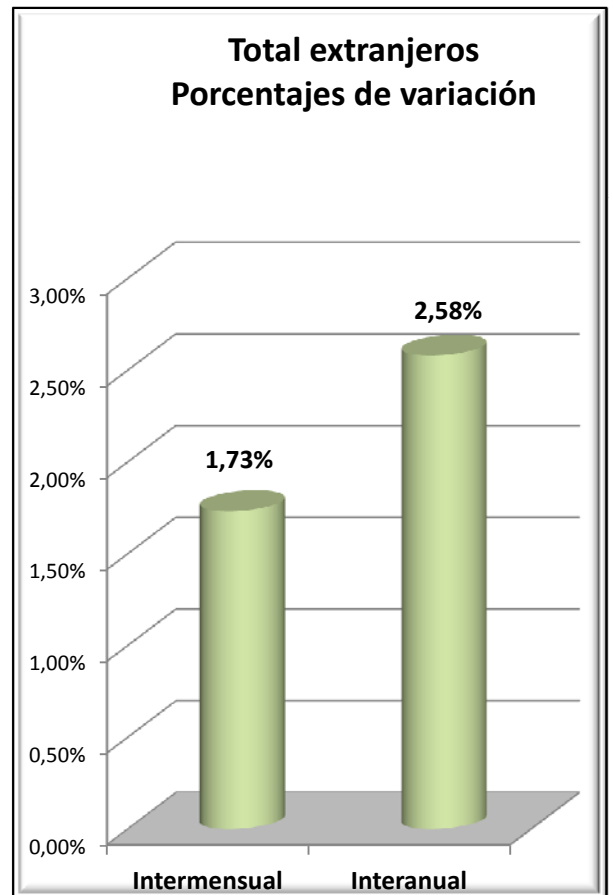
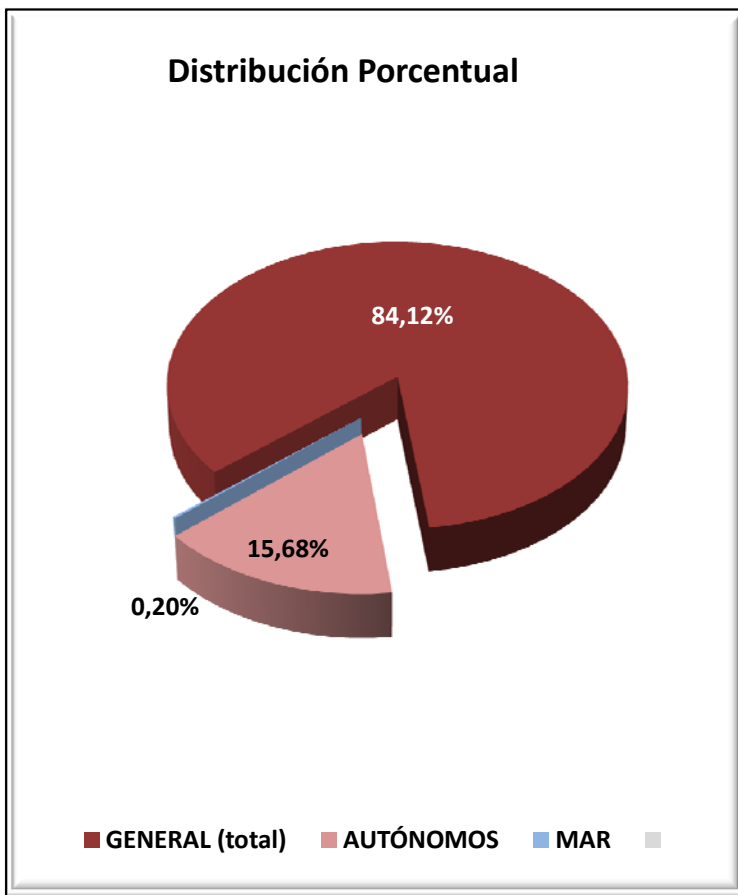

CATALUÑA

AFILIADOS EXTRANJEROS

DISTRIBUCIÓN POR SECTORES DE ACTIVIDAD

Media marzo 2015

SECTORES	REGIMEN GENERAL				REGIMEN ESP. TRAB. AUTÓNOMOS			
	UNIÓN EUROPEA	NO UNIÓN EUROPEA	TOTAL	% Reg. Gral.	UNIÓN EUROPEA	NO UNIÓN EUROPEA	TOTAL	% Reg. Auton.
Agricultura, Ganadería, Caza, Selvicultura y Pesca	1.376	1.870	3.246	1,10%	236	259	494	0,90%
Industrias Extractivas	106	51	157	0,05%	1	2	3	0,01%
Industria Manufacturera	10.151	18.427	28.578	9,71%	2.124	3.240	5.364	9,78%
Suministro de Energía Eléctrica, Gas, Vapor y Aire Acondicionado	32	73	105	0,04%	5	3	8	0,01%
Suministro de Agua, Actividades de Saneamiento, Gestión de Residuos y Descontaminación	281	1.255	1.536	0,52%	9	8	17	0,03%
Construcción	3.886	13.243	17.129	5,82%	1.999	2.718	4.717	8,60%
Comercio; Reparación de Vehículos de Motor y Bicicletas	13.783	30.999	44.782	15,22%	3.768	11.059	14.827	27,04%
Transporte y Almacenamiento	5.446	4.952	10.398	3,53%	1.447	1.088	2.535	4,62%
Hostelería	11.948	36.465	48.413	16,45%	2.514	8.921	11.435	20,85%
Información y Comunicaciones	4.040	2.679	6.720	2,28%	955	884	1.840	3,35%
Actividades Financieras y de Seguros	638	522	1.160	0,39%	180	111	291	0,53%
Actividades Inmobiliarias	613	1.220	1.833	0,62%	352	172	524	0,96%
Actividades Profesionales Científicas y Técnicas	8.392	5.099	13.491	4,58%	2.799	956	3.755	6,85%
Actividades Administrativas y Servicios Auxiliares	9.560	19.577	29.137	9,90%	1.525	1.007	2.531	4,62%
Administración Pública y Defensa; Seguridad Social Obligatoria	843	2.589	3.432	1,17%	5	3	8	0,01%
Educación	6.997	3.539	10.536	3,58%	1.286	435	1.721	3,14%
Actividades Sanitarias y Servicios Centrales	3.360	9.280	12.639	4,30%	564	445	1.010	1,84%
Actividades Artísticas, Recreativas y de Entretenimiento	1.461	2.489	3.950	1,34%	580	363	943	1,72%
Otros Servicios	1.565	4.603	6.168	2,10%	720	2.077	2.797	5,10%
Actividades de los Hogares como Empleadores de Personal Doméstico y Productores de Bienes y Servicios para uso Propio	166	576	742	0,25%	10	7	18	0,03%
Actividades de Organizaciones y Organismo Extraterritoriales	65	65	131	0,04%	4	3	7	0,01%
S.E. Agrario	3.032	8.852	11.884	4,04%				
S.E. Hogar	3.360	34.726	38.087	12,94%				
TOTAL	91.101	203.152	294.253	100,00%	21.083	33.760	54.843	100,00%

CATALUÑA
AFILIADOS EXTRANJEROS

DISTRIBUCIÓN POR PAÍSES DE PROCEDENCIA

Media marzo 2015

PAISES	TOTAL GENERAL	General	S.E. Agrario	S.E. Hogar	AUTÓNOMOS	MAR	CARBON	TOTAL
UNIÓN EUROPEA								
ALEMANIA	5.425	5.392	8	25	1.881	6		7.313
AUSTRIA	433	432	1		159	0		593
BELGICA	1.347	1.344	1	2	512	3		1.861
BULGARIA	3.790	3.369	128	293	586	4		4.380
CHIPRE	39	39			9			48
CROACIA	126	124		2	30			156
DINAMARCA	333	330		3	167			499
ESLOVAQUIA	529	499	19	11	51			580
ESLOVENIA	111	110	1		19			130
ESTONIA	108	106		2	14	1		123
FINLANDIA	296	293	1	2	63			359
FRANCIA	10.394	10.340	21	33	3.508	16		13.917
GRECIA	541	541		0	88			629
HUNGRIA	549	534	4	11	84			632
IRLANDA	845	842	0	3	231			1.076
ITALIA	16.785	16.664	9	112	4.300	14		21.099
LETONIA	252	232	10	10	34	1		286
LITUANIA	774	639	116	19	70	1		845
LUXEMBURGO	24	23		1	4			28
MALTA	30	25	5		6			36
PAISES BAJOS	2.324	2.300	2	22	1.043	2		3.370
POLONIA	3.765	3.557	106	103	618	3		4.387
PORTUGAL	4.839	4.639	83	117	756	4		5.599
REINO UNIDO	5.801	5.781	8	11	2.154	11		7.966
REPUBLICA CHECA	533	522	4	7	85	2		621
RUMANIA	30.162	25.089	2.504	2.570	4.363	46		34.571
SUECIA	945	942		3	249	1		1.195
TOTAL UNIÓN EUROPEA	91.101	84.709	3.032	3.360	21.083	115		112.300
NO UNIÓN EUROPEA								
MARRUECOS	38.630	31.615	4.029	2.986	3.638	276		42.543
CHINA	12.942	12.650	60	232	11.649			24.592
BOLIVIA	16.059	8.011	90	7.958	602	3		16.663
PAKISTAN	11.030	10.448	402	180	2.970	2		14.002
ECUADOR	11.785	9.793	112	1.880	767	4		12.556
COLOMBIA	8.984	7.786	121	1.077	755	7		9.746
PERU	8.294	6.547	17	1.731	693	36		9.023
ARGENTINA	6.208	5.690	17	501	1.264	4		7.476
UCRANIA	6.426	5.265	176	985	639	4		7.069
HONDURAS	6.793	2.845	41	3.907	175	1		6.969
RESTO PAISES	76.002	58.925	3.787	13.290	10.608	243		86.853
TOTAL UNIÓN EUROPEA	203.152	159.573	8.852	34.726	33.760	580		237.492
TOTAL EXTRANJEROS	294.253	244.283	11.884	38.087	54.843	695		349.792

COMUNIDAD VALENCIANA
AFILIACIÓN DE EXTRANJEROS
DISTRIBUCIÓN POR REGÍMENES

Media marzo 2015

REGÍMENES	GENERAL (Total)	General	S.E. Agrario	S.E. Hogar	AUTÓNOMOS	MAR	CARBÓN	TOTAL
DE LA UNIÓN EUROPEA	64.207	49.104	9.706	5.397	18.720	59	0	82.987
DE PAÍSES NO UNIÓN EUROPEA	71.955	44.657	15.904	11.394	15.357	303	0	87.615
TOTAL EXTRANJEROS	136.162	93.761	25.610	16.791	34.078	362	0	170.602

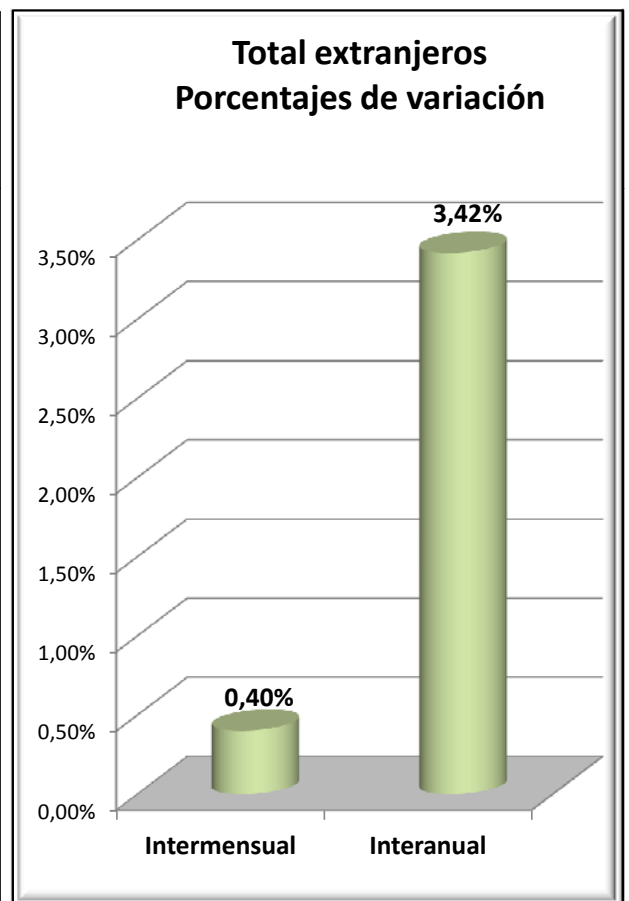
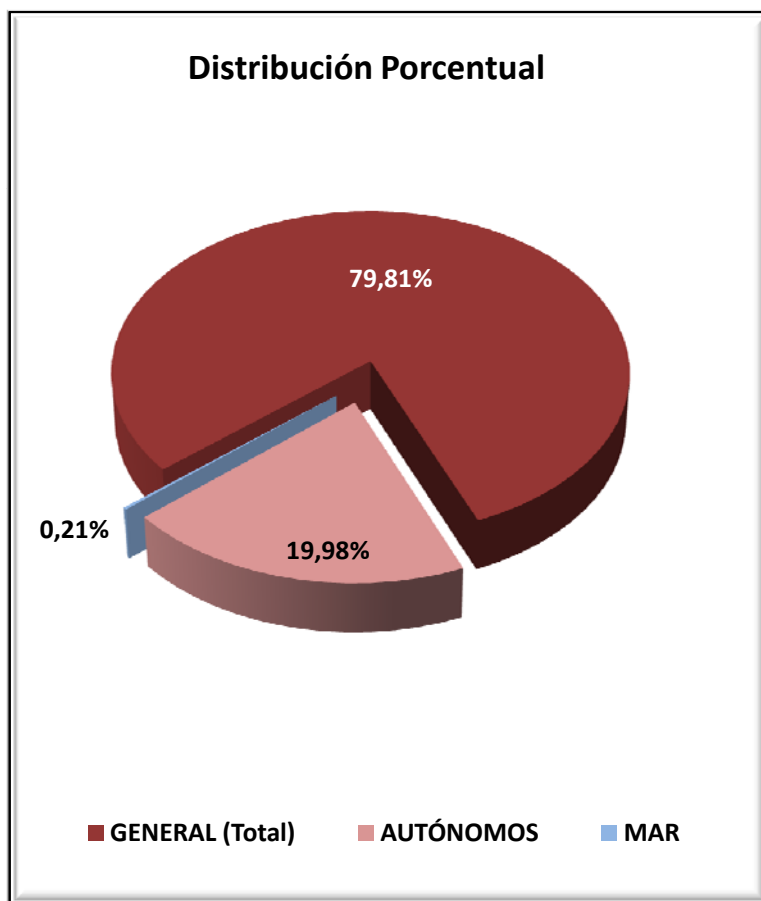

COMUNIDAD VALENCIANA
AFILIADOS EXTRANJEROS
DISTRIBUCIÓN POR SECTORES DE ACTIVIDAD

Media marzo 2015

SECTORES	REGIMEN GENERAL				REGIMEN ESP. TRAB. AUTÓNOMOS			
	UNIÓN EUROPEA	NO UNIÓN EUROPEA	TOTAL	% Reg. Gral.	UNIÓN EUROPEA	NO UNIÓN EUROPEA	TOTAL	% Reg. Auton.
Agricultura, Ganadería, Caza, Selvicultura y Pesca	364	329	693	0,51%	149	63	212	0,62%
Industrias Extractivas	45	42	87	0,06%	3	0	3	0,01%
Industria Manufacturera	5.330	4.525	9.855	7,24%	786	475	1.261	3,70%
Suministro de Energía Eléctrica, Gas, Vapor y Aire Acondicionado	34	23	56	0,04%	8	0	8	0,02%
Suministro de Agua, Actividades de Saneamiento, Gestión de Residuos y Descontaminación	259	252	511	0,38%	11	6	17	0,05%
Construcción	3.597	3.189	6.786	4,98%	2.522	950	3.473	10,19%
Comercio; Reparación de Vehículos de Motor y Bicicletas	9.008	11.226	20.235	14,86%	3.897	6.867	10.764	31,59%
Transporte y Almacenamiento	3.794	1.331	5.125	3,76%	1.500	294	1.794	5,26%
Hostelería	11.975	13.004	24.980	18,35%	3.731	3.859	7.590	22,27%
Información y Comunicaciones	727	625	1.352	0,99%	491	410	901	2,64%
Actividades Financieras y de Seguros	456	110	566	0,42%	247	67	314	0,92%
Actividades Inmobiliarias	785	480	1.265	0,93%	728	236	965	2,83%
Actividades Profesionales Científicas y Técnicas	1.311	807	2.118	1,56%	1.075	302	1.377	4,04%
Actividades Administrativas y Servicios Auxiliares	3.439	3.247	6.686	4,91%	1.221	477	1.698	4,98%
Administración Pública y Defensa; Seguridad Social Obligatoria	452	550	1.002	0,74%	3	1	4	0,01%
Educación	3.275	985	4.260	3,13%	614	166	779	2,29%
Actividades Sanitarias y Servicios Centrales	1.937	1.820	3.757	2,76%	491	238	730	2,14%
Actividades Artísticas, Recreativas y de Entretenimiento	1.022	822	1.844	1,35%	325	109	433	1,27%
Otros Servicios	1.003	1.099	2.103	1,54%	913	834	1.747	5,13%
Actividades de los Hogares como Empleadores de Personal Doméstico y Productores de Bienes y Servicios para uso Propio	271	174	445	0,33%	4	4	8	0,02%
Actividades de Organizaciones y Organismo Extraterritoriales	19	18	37	0,03%	1	0	1	0,00%
S.E. Agrario	9.706	15.904	25.610	18,81%				
S.E. Hogar	5.397	11.394	16.791	12,33%				
TOTAL	64.207	71.955	136.162	100,00%	18.720	15.357	34.078	100,00%

COMUNIDAD VALENCIANA
AFILIADOS EXTRANJEROS

DISTRIBUCIÓN POR PAÍSES DE PROCEDENCIA

Media marzo 2015

PAISES	TOTAL GENERAL	General	S.E. Agrario	S.E. Hogar	AUTÓNOMOS	MAR	CARBON	TOTAL
UNIÓN EUROPEA								
ALEMANIA	2.146	2.100	9	37	1.754	3		3.902
AUSTRIA	111	108	1	2	104	1		216
BELGICA	764	758	1	5	689	1		1.454
BULGARIA	7.541	5.254	1.691	596	1.175	3		8.719
CHIPRE	5	5			2			7
CROACIA	38	37		1	23			61
DINAMARCA	102	102	0		95			197
ESLOVAQUIA	258	227	17	14	65			322
ESLOVENIA	51	49	2		8			59
ESTONIA	48	42	5	1	26			74
FINLANDIA	62	61		1	72			134
FRANCIA	2.542	2.486	22	34	1.398	5		3.946
GRECIA	98	98			44			142
HUNGRIA	328	302	16	10	126	1		455
IRLANDA	445	444		1	197	1		643
ITALIA	4.678	4.602	16	60	2.070	11		6.759
LETONIA	255	159	84	13	58			314
LITUANIA	1.781	1.065	666	50	209	2		1.992
LUXEMBURGO	3	3			7			10
MALTA	6	3	3		4			10
PAISES BAJOS	1.118	1.110	3	5	1.186			2.304
POLONIA	1.530	1.286	153	92	351	1		1.882
PORTUGAL	1.142	1.060	36	45	310	8		1.460
REINO UNIDO	6.171	6.127	11	33	4.068	0		10.239
REPUBLICA CHECA	265	226	25	14	60	1		326
RUMANIA	32.395	21.068	6.946	4.381	4.322	20		36.738
SUECIA	324	322		2	298			622
TOTAL UNIÓN EUROPEA	64.207	49.104	9.706	5.397	18.720	59		82.987
NO UNIÓN EUROPEA								
MARRUECOS	14.783	7.372	6.595	816	1.931	165		16.879
CHINA	4.606	4.554	1	51	4.979			9.585
ECUADOR	6.898	3.611	2.302	984	411	3		7.311
COLOMBIA	5.163	3.998	176	989	641	4		5.808
BOLIVIA	5.497	1.831	726	2.941	193	2		5.692
UCRANIA	4.610	3.415	369	826	553	10		5.172
PAKISTAN	3.471	1.861	1.577	33	875			4.345
ARGENTINA	2.597	2.259	29	308	708	5		3.310
FEDERACION DE RUSIA	2.004	1.685	71	248	609	2		2.615
ARGELIA	2.123	1.371	624	128	451	11		2.585
RESTO PAISES	20.203	12.699	3.434	4.070	4.007	101		24.312
TOTAL NO UNIÓN EUROPEA	71.955	44.657	15.904	11.394	15.357	303		87.615
TOTAL EXTRANJEROS	136.162	93.761	25.610	16.791	34.078	362		170.602

EXTREMADURA
AFILIACIÓN DE EXTRANJEROS
DISTRIBUCIÓN POR REGÍMENES

Media marzo 2015

REGÍMENES	GENERAL	General (1)	S.E. Agrario	S.E. Hogar	AUTÓNOMOS	MAR	CARBÓN	TOTAL
DE LA UNIÓN EUROPEA	3.777	2.329	1.182	266	679	0	0	4.456
DE PAÍSES NO UNIÓN EUROPEA	4.853	2.136	1.969	749	1.117	0	0	5.970
TOTAL EXTRANJEROS	8.630	4.464	3.151	1.014	1.797	0	0	10.426

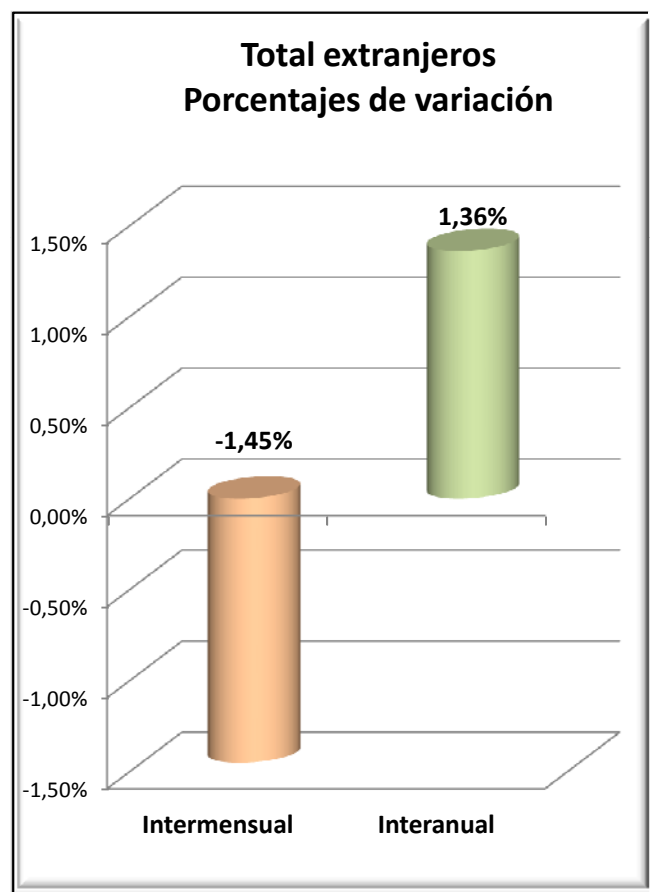
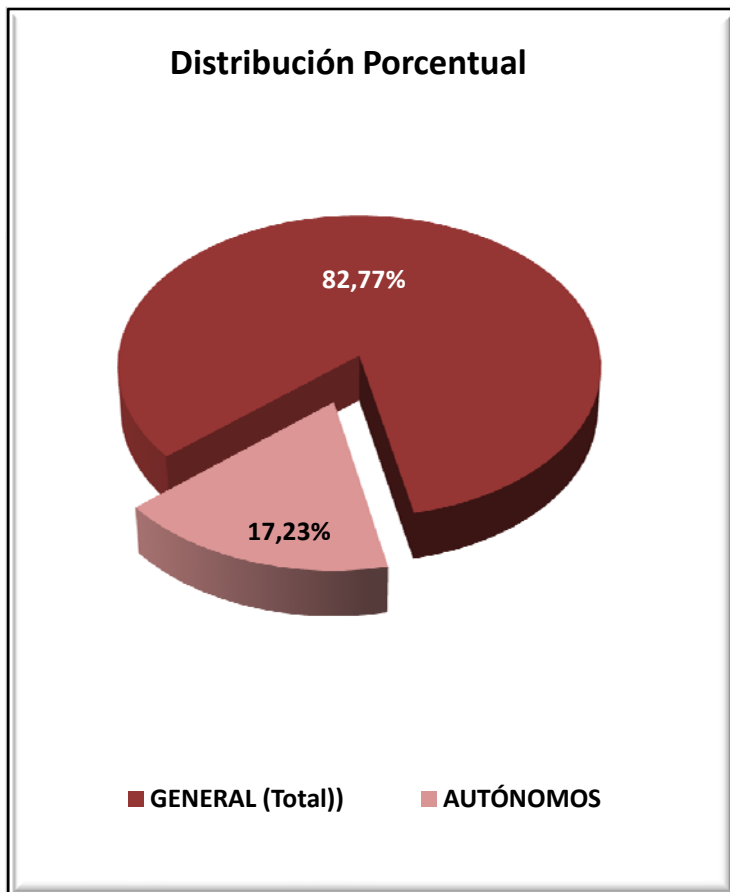

EXTREMADURA
AFILIADOS EXTRANJEROS
DISTRIBUCIÓN POR SECTORES DE ACTIVIDAD

Media marzo 2015

SECTORES	REGIMEN GENERAL				REGIMEN ESP. TRAB. AUTÓNOMOS			
	UNIÓN EUROPEA	NO UNIÓN EUROPEA	TOTAL	% Reg. Gral.	UNIÓN EUROPEA	NO UNIÓN EUROPEA	TOTAL	% Reg. Auton.
Agricultura, Ganadería, Caza, Selvicultura y Pesca	27	12	39	0,46%	20	9	29	1,59%
Industrias Extractivas	11	13	24	0,27%	0	0	0	0,00%
Industria Manufacturera	241	137	378	4,38%	46	26	72	4,01%
Suministro de Energía Eléctrica, Gas, Vapor y Aire Acondicionado	2	2	4	0,05%	1	0	1	0,06%
Suministro de Agua, Actividades de Saneamiento, Gestión de Residuos y Descontaminación	6	9	15	0,17%	0	0	0	0,00%
Construcción	122	129	251	2,91%	48	32	80	4,48%
Comercio; Reparación de Vehículos de Motor y Bicicletas	328	451	779	9,02%	172	611	783	43,58%
Transporte y Almacenamiento	365	42	407	4,72%	13	2	15	0,83%
Hostelería	461	513	974	11,29%	179	222	401	22,31%
Información y Comunicaciones	16	15	31	0,36%	11	15	26	1,45%
Actividades Financieras y de Seguros	6	4	10	0,11%	4	3	7	0,39%
Actividades Inmobiliarias	8	7	15	0,17%	3	0	3	0,18%
Actividades Profesionales Científicas y Técnicas	49	25	73	0,85%	49	11	61	3,38%
Actividades Administrativas y Servicios Auxiliares	90	65	155	1,80%	22	8	30	1,66%
Administración Pública y Defensa; Seguridad Social Obligatoria	117	115	232	2,68%	0	0	0	0,00%
Educación	161	55	216	2,50%	56	18	74	4,11%
Actividades Sanitarias y Servicios Centrales	228	423	651	7,54%	14	28	42	2,35%
Actividades Artísticas, Recreativas y de Entretenimiento	48	51	99	1,15%	10	12	22	1,22%
Otros Servicios	43	65	108	1,25%	32	119	151	8,40%
Actividades de los Hogares como Empleadores de Personal Doméstico y Productores de Bienes y Servicios para uso Propio	1	3	4	0,05%	0	0	0	0,00%
Actividades de Organizaciones y Organismo Extraterritoriales	0	0	0	0,00%	0	0	0	0,00%
S.E. Agrario	1.182	1.969	3.151	36,52%				
S.E. Hogar	266	749	1.014	11,75%				
TOTAL	3.777	4.853	8.630	100,00%	679	1.117	1.797	100,00%

EXTREMADURA
AFILIADOS EXTRANJEROS

DISTRIBUCIÓN POR PAÍSES DE PROCEDENCIA

Media marzo 2015

PAISES	TOTAL GENERAL	General	S.E. Agrario	S.E. Hogar	AUTÓNOMOS	MAR	CARBON	TOTAL
UNIÓN EUROPEA								
ALEMANIA	42	38	4		30			72
AUSTRIA	8	8			2			10
BELGICA	8	7	1		4			12
BULGARIA	115	50	45	20	13			127
CHIPRE								
CROACIA	4	4						4
DINAMARCA	1	1			5			6
ESLOVAQUIA	6	5		1	1			7
ESLOVENIA	2	2			1			3
ESTONIA								
FINLANDIA	3	3						3
FRANCIA	75	68	6	1	48			123
GRECIA	3	3			1			4
HUNGRIA	4	4			2			6
IRLANDA	10	10			10			20
ITALIA	115	104	6	5	50			165
LETONIA	2	2			1			3
LITUANIA	8	4	3	1	2			10
LUXEMBURGO	1	1						1
MALTA								
PAISES BAJOS	14	14			15			29
POLONIA	87	66	17	3	10			97
PORTUGAL	1.122	944	106	72	308			1.430
REINO UNIDO	77	74	3		49			126
REPUBLICA CHECA	6	1	5		1			7
RUMANIA	2.057	909	986	163	126			2.183
SUECIA	7,13	7,13			2			9
TOTAL UNIÓN EUROPEA	3.777	2.329	1.182	266	679			4.456
NO UNIÓN EUROPEA								
MARRUECOS	2.175	411	1.695	70	207			2.383
CHINA	328	323		5	454			782
COLOMBIA	295	192	35	68	28			323
BRASIL	234	146	18	71	76			311
BOLIVIA	241	93	39	109	13			254
ARGENTINA	132	116	8	8	38			170
PERU	141	96	9	36	19			160
HONDURAS	154	46	5	104	2			156
ECUADOR	141	91	20	30	10			151
DOMINICANA (REPUBLICA)	109	70	7	32	16			125
RESTO PAISES	902	552	134	216	252			1.154
TOTAL NO UNIÓN EUROPEA	4.853	2.136	1.969	749	1.117			5.970
TOTAL EXTRANJEROS	8.630	4.464	3.151	1.014	1.797			10.426

GALICIA
AFILIACIÓN DE EXTRANJEROS
DISTRIBUCIÓN POR REGÍMENES

Media marzo 2015

REGÍMENES	GENERAL (Total)	General	S.E. Agrario	S.E. Hogar	AUTÓNOMOS	MAR	CARBÓN	TOTAL
DE LA UNIÓN EUROPEA	10.132	8.968	585	580	2.316	224	0	12.671
DE PAÍSES NO UNIÓN EUROPEA	11.859	8.321	459	3.080	2.914	1.066	0	15.839
TOTAL EXTRANJEROS	21.991	17.289	1.043	3.659	5.230	1.289	0	28.510

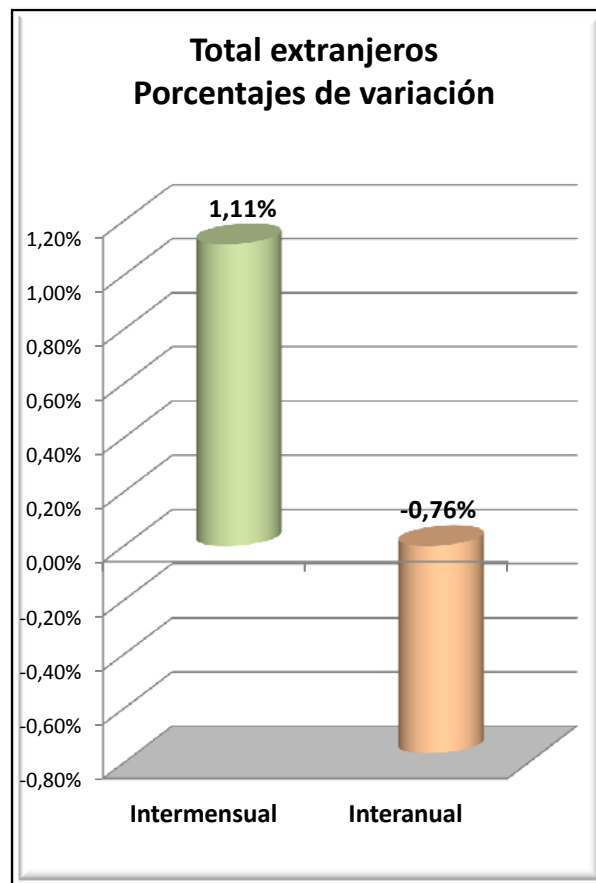
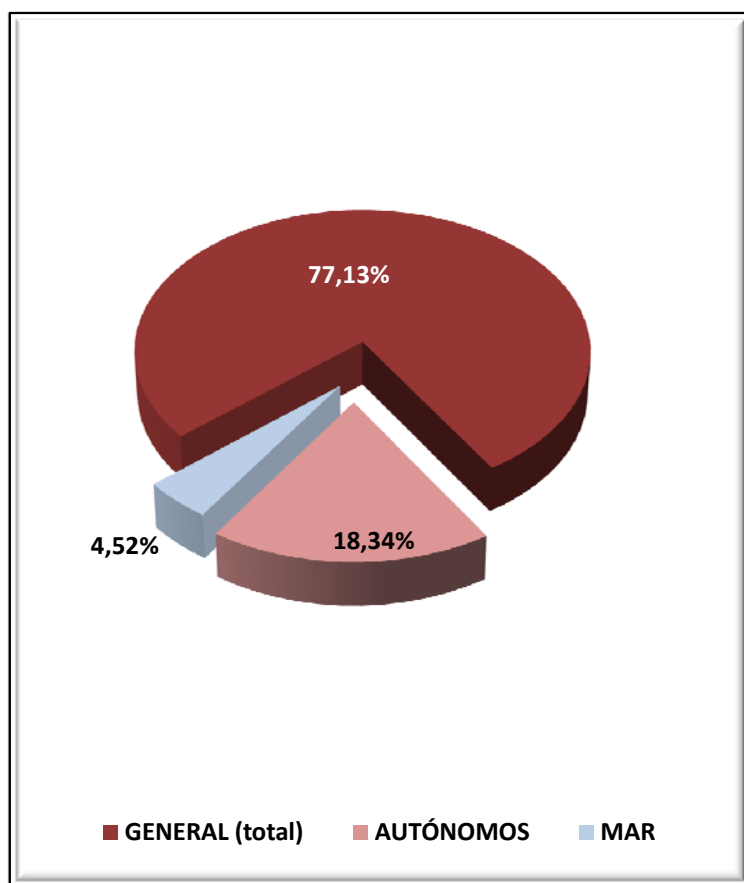

GALICIA
AFILIADOS EXTRANJEROS
DISTRIBUCIÓN POR SECTORES DE ACTIVIDAD

Media marzo 2015

SECTORES	REGIMEN GENERAL				REGIMEN ESP. TRAB. AUTÓNOMOS			
	UNIÓN EUROPEA	NO UNIÓN EUROPEA	TOTAL	% Reg. Gral.	UNIÓN EUROPEA	NO UNIÓN EUROPEA	TOTAL	% Reg. Auton.
Agricultura, Ganadería, Caza, Selvicultura y Pesca	351	135	486	2,21%	193	56	249	4,76%
Industrias Extractivas	56	5	62	0,28%	2	0	2	0,04%
Industria Manufacturera	1.381	886	2.268	10,31%	169	138	306	5,86%
Suministro de Energía Eléctrica, Gas, Vapor y Aire Acondicionado	5	4	9	0,04%	1	0	1	0,02%
Suministro de Agua, Actividades de Saneamiento, Gestión de Residuos y Descontaminación	27	34	61	0,28%	2	2	4	0,08%
Construcción	1.565	522	2.087	9,49%	302	156	458	8,76%
Comercio; Reparación de Vehículos de Motor y Bicicletas	1.079	1.376	2.455	11,17%	585	1.297	1.882	35,99%
Transporte y Almacenamiento	1.066	330	1.396	6,35%	53	52	105	2,01%
Hostelería	1.126	2.779	3.905	17,76%	397	649	1.047	20,01%
Información y Comunicaciones	155	113	267	1,22%	39	28	67	1,28%
Actividades Financieras y de Seguros	22	13	35	0,16%	18	14	32	0,60%
Actividades Inmobiliarias	18	15	33	0,15%	7	6	13	0,25%
Actividades Profesionales Científicas y Técnicas	261	161	422	1,92%	103	60	163	3,12%
Actividades Administrativas y Servicios Auxiliares	429	535	964	4,38%	92	82	174	3,33%
Administración Pública y Defensa; Seguridad Social Obligatoria	145	203	348	1,58%	0	0	0	0,00%
Educación	618	277	895	4,07%	198	71	269	5,14%
Actividades Sanitarias y Servicios Centrales	362	478	840	3,82%	44	73	117	2,24%
Actividades Artísticas, Recreativas y de Entretenimiento	182	211	393	1,79%	43	34	77	1,47%
Otros Servicios	113	230	343	1,56%	68	197	265	5,07%
Actividades de los Hogares como Empleadores de Personal Doméstico y Productores de Bienes y Servicios para uso Propio	2	12	14	0,06%	0	0	0	0,00%
Actividades de Organizaciones y Organismo Extraterritoriales	5	0	5	0,02%	0	0	0	0,00%
S.E. Agrario	585	459	1.043	4,74%				
S.E. Hogar	580	3.080	3.659	16,64%				
TOTAL	10.132	11.859	21.991	100,00%	2.316	2.914	5.230	100,00%

GALICIA
AFILIADOS EXTRANJEROS

DISTRIBUCIÓN POR RÉGIMENES Y PAÍSES DE PROCEDENCIA

Media marzo 2015

PAISES	TOTAL GENERAL	General	S.E. Agrario	S.E. Hogar	AUTÓNOMOS	MAR	CARBON	TOTAL
UNIÓN EUROPEA								
ALEMANIA	195	193		2	107	1		303
AUSTRIA	14	13		1	7			21
BELGICA	33	32		1	19			52
BULGARIA	323	275	16	32	35			358
CHIPRE								
CROACIA	8	8			3			11
DINAMARCA	14	14			6			20
ESLOVAQUIA	19	19			3			22
ESLOVENIA	7	7			2			9
ESTONIA	6	6			6			12
FINLANDIA	11	11			2	1		14
FRANCIA	397	382	2	13	119	3		519
GRECIA	18	18			6			24
HUNGRIA	33	31		2	2			35
IRLANDA	69	68		1	38			107
ITALIA	730	696	1	34	269	4		1.003
LETONIA	10	9		1	1	2		13
LITUANIA	44	42	1	1	4	1		49
LUXEMBURGO								
MALTA	1	1						1
PAISES BAJOS	52	50		3	26			78
POLONIA	188	176		12	20	4		212
PORTUGAL	5.409	4.955	179	275	1.109	191		6.709
REINO UNIDO	400	394	1	5	216	2		618
REPUBLICA CHECA	28	27		1	4			32
RUMANIA	2.097	1.516	385	196	304	15		2.417
SUECIA	25	25			8			33
TOTAL UNIÓN EUROPEA	10.132	8.968	585	580	2.316	224		12.671
NO UNIÓN EUROPEA								
BRASIL	1.384	924	20	439	325	1		1.710
MARRUECOS	1.158	769	200	188	199	167		1.523
CHINA	599	591		8	850			1.448
COLOMBIA	1.174	859	40	275	146	4		1.324
DOMINICANA (REPUBLICA)	830	544	13	273	125	1		956
PERU	664	357	28	279	98	151		912
ARGENTINA	634	512	4	118	163			797
VENEZUELA	624	448	8	169	147	1		773
SENEGAL	416	322	34	60	85	220		721
URUGUAY	587	449	6	133	117	4		709
RESTO PAISES	3.789	2.546	106	1.137	659	516		4.964
TOTAL NO UE	11.859	8.321	459	3.080	2.914	1.066		15.839
TOTAL EXTRANJEROS	21.991	17.289	1.043	3.659	5.230	1.289		28.510

MADRID
AFILIACIÓN DE EXTRANJEROS
DISTRIBUCIÓN POR REGÍMENES

Media marzo 2015

REGÍMENES	GENERAL (Total)	General	S.E. Agrario	S.E. Hogar	AUTÓNOMOS	MAR	CARBÓN	TOTAL
DE LA UNIÓN EUROPEA	116.068	92.984	418	22.666	16.394	29	0	132.491
DE PAÍSES NO UNIÓN EUROPEA	170.264	121.168	558	48.538	24.819	19	0	195.102
TOTAL EXTRANJEROS	286.332	214.153	975	71.204	41.212	49	0	327.593

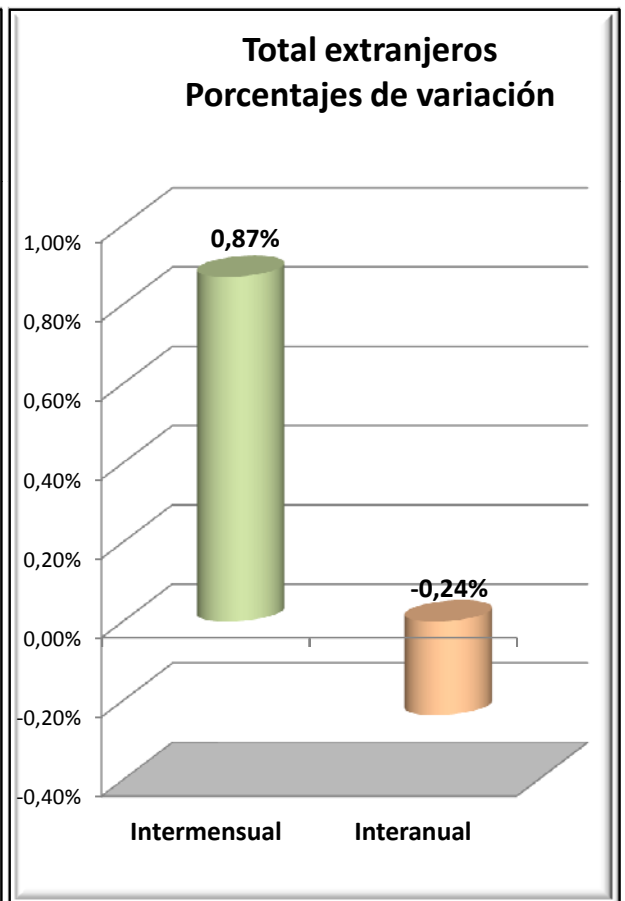
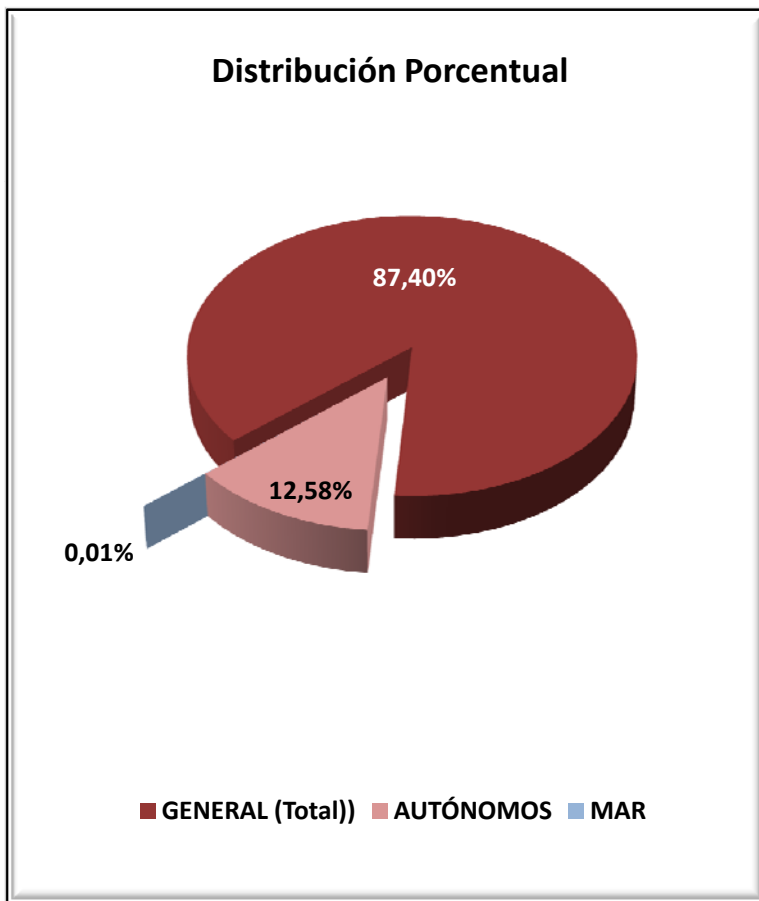

MADRID
AFILIADOS EXTRANJEROS
DISTRIBUCIÓN POR SECTORES DE ACTIVIDAD

Media marzo 2015

SECTORES	REGIMEN GENERAL				REGIMEN ESP. TRAB. AUTÓNOMOS			
	UNIÓN EUROPEA	NO UNIÓN EUROPEA	TOTAL	% Reg. Gral.	UNIÓN EUROPEA	NO UNIÓN EUROPEA	TOTAL	% Reg. Auton.
Agricultura, Ganadería, Caza, Selvicultura y Pesca	143	227	370	0,13%	36	27	62	0,15%
Industrias Extractivas	189	190	379	0,13%	3	1	4	0,01%
Industria Manufacturera	6.725	5.369	12.094	4,22%	475	467	942	2,28%
Suministro de Energía Eléctrica, Gas, Vapor y Aire Acondicionado	76	35	111	0,04%	3	2	5	0,01%
Suministro de Agua, Actividades de Saneamiento, Gestión de Residuos y Descontaminación	297	444	742	0,26%	9	6	15	0,04%
Construcción	11.086	8.974	20.061	7,01%	4.583	1.604	6.187	15,01%
Comercio; Reparación de Vehículos de Motor y Bicicletas	14.306	23.352	37.658	13,15%	2.445	12.346	14.791	35,89%
Transporte y Almacenamiento	4.943	4.141	9.084	3,17%	706	601	1.307	3,17%
Hostelería	12.659	29.137	41.796	14,60%	1.627	3.387	5.014	12,17%
Información y Comunicaciones	4.550	4.133	8.683	3,03%	682	730	1.412	3,43%
Actividades Financieras y de Seguros	2.191	1.065	3.256	1,14%	153	99	252	0,61%
Actividades Inmobiliarias	905	1.054	1.960	0,68%	121	130	251	0,61%
Actividades Profesionales Científicas y Técnicas	7.231	5.485	12.716	4,44%	1.814	952	2.765	6,71%
Actividades Administrativas y Servicios Auxiliares	11.824	17.468	29.292	10,23%	1.215	1.032	2.247	5,45%
Administración Pública y Defensa; Seguridad Social Obligatoria	489	1.128	1.617	0,56%	1	2	3	0,01%
Educación	7.337	4.388	11.724	4,09%	1.266	488	1.754	4,26%
Actividades Sanitarias y Servicios Centrales	3.351	7.296	10.646	3,72%	327	505	831	2,02%
Actividades Artísticas, Recreativas y de Entretenimiento	1.658	1.875	3.532	1,23%	369	308	676	1,64%
Otros Servicios	2.114	4.258	6.371	2,23%	550	2.118	2.668	6,47%
Actividades de los Hogares como Empleadores de Personal Doméstico y Productores de Bienes y Servicios para uso Propio	674	848	1.522	0,53%	11	12	23	0,06%
Actividades de Organizaciones y Organismo Extraterritoriales	236	301	537	0,19%	0	3	3	0,01%
S.E. Agrario	418	558	975	0,34%				
S.E. Hogar	22.666	48.538	71.204	24,87%				
TOTAL	116.068	170.264	286.332	100,00%	16.394	24.819	41.212	100,00%

MADRID
AFILIADOS EXTRANJEROS

DISTRIBUCIÓN POR PAÍSES DE PROCEDENCIA

Media marzo 2015

PAISES	TOTAL GENERAL	General	S.E. Agrario	S.E. Hogar	AUTÓNOMOS	MAR	CARBON	TOTAL
UNIÓN EUROPEA								
ALEMANIA	3.006	2.992	2	12	774	1		3.781
AUSTRIA	247	247			78			325
BELGICA	625	621		3	189	2		816
BULGARIA	9.410	7.057	23	2.330	1.004	2		10.417
CHIPRE	25	23		2	1			26
CROACIA	81	78		3	21	1		103
DINAMARCA	208	206		2	64			272
ESLOVAQUIA	170	166		4	17			187
ESLOVENIA	68	68			15			83
ESTONIA	52	51		1	4			56
FINLANDIA	181	181			43			224
FRANCIA	5.847	5.825		22	1.178			7.025
GRECIA	331	327		4	75			406
HUNGRÍA	325	310		15	54			379
IRLANDA	1.015	1.015			236			1.251
ITALIA	9.605	9.514	3	87	2.145	1		11.751
LETONIA	90	86		4	8			98
LITUANIA	193	187		6	15			208
LUXEMBURGO	8	8			5			13
MALTA	14	14			4			18
PAISES BAJOS	1.034	1.014		20	305	3		1.342
POLONIA	6.566	4.797	8	1.761	839	3		7.408
PORTUGAL	6.483	5.999	13	470	951	14		7.448
REINO UNIDO	4.910	4.902	1	7	1.442			6.351
REPUBLICA CHECA	226	221		6	32			258
RUMANIA	64.902	46.628	367	17.907	6.751	2		71.655
SUECIA	446	446			144			590
TOTAL UNIÓN EUROPEA	116.068	92.984	418	22.666	16.394	29		132.491
NO UNIÓN EUROPEA								
CHINA	12.201	12.057	1	144	11.441			23.642
ECUADOR	19.122	15.191	56	3.875	1.040			20.162
MARRUECOS	17.728	14.842	320	2.566	1.630	1		19.359
COLOMBIA	13.195	10.994	14	2.187	1.258			14.453
PERU	12.999	10.178	7	2.814	712	2		13.713
BOLIVIA	12.931	5.745	21	7.165	406			13.336
PARAGUAY	12.837	4.071	18	8.748	293			13.130
UCRANIA	8.493	4.657	9	3.827	421	1		8.915
DOMINICANA (REPUBLICA)	7.938	5.627	5	2.306	745	1		8.684
FILIPINAS	7.931	3.507	8	4.416	87			8.018
RESTO PAISES	44.890	34.301	98	10.491	6.786	14		51.690
TOTAL NO UE	170.264	121.168	558	48.538	24.819	19		195.102
TOTAL EXTRANJEROS	286.332	214.153	975	71.204	41.212	49		327.593

MURCIA
AFILIACIÓN DE EXTRANJEROS
DISTRIBUCIÓN POR REGÍMENES

Media marzo 2015

REGÍMENES	GENERAL (Total)	General	S.E. Agrario	S.E. Hogar	AUTÓNOMOS	MAR	CARBÓN	TOTAL
DE LA UNIÓN EUROPEA	10.782	7.710	2.470	602	2.223	9	0	13.013
DE PAÍSES NO UNIÓN EUROPEA	59.672	15.997	38.346	5.329	3.921	98	0	63.691
TOTAL EXTRANJEROS	70.454	23.706	40.816	5.932	6.144	106	0	76.704

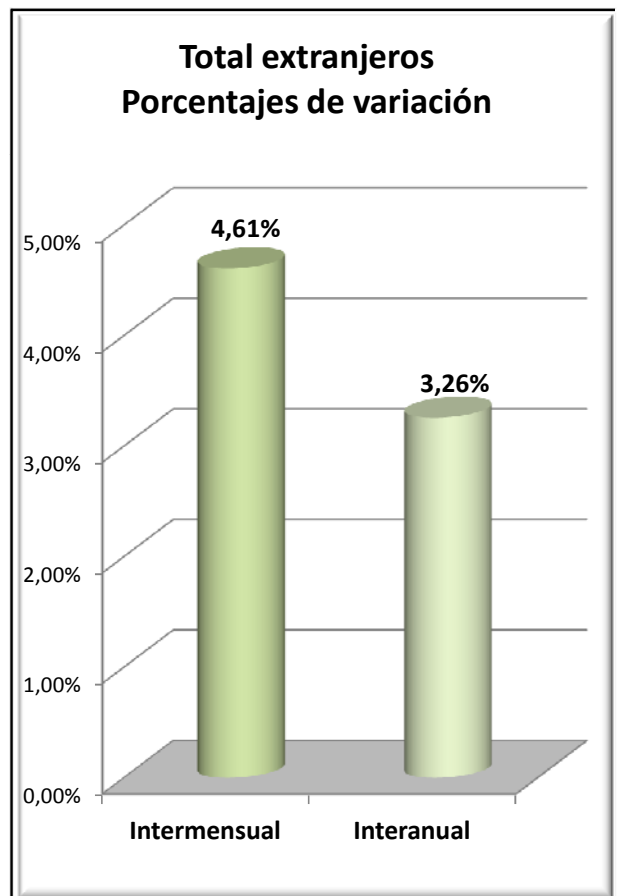
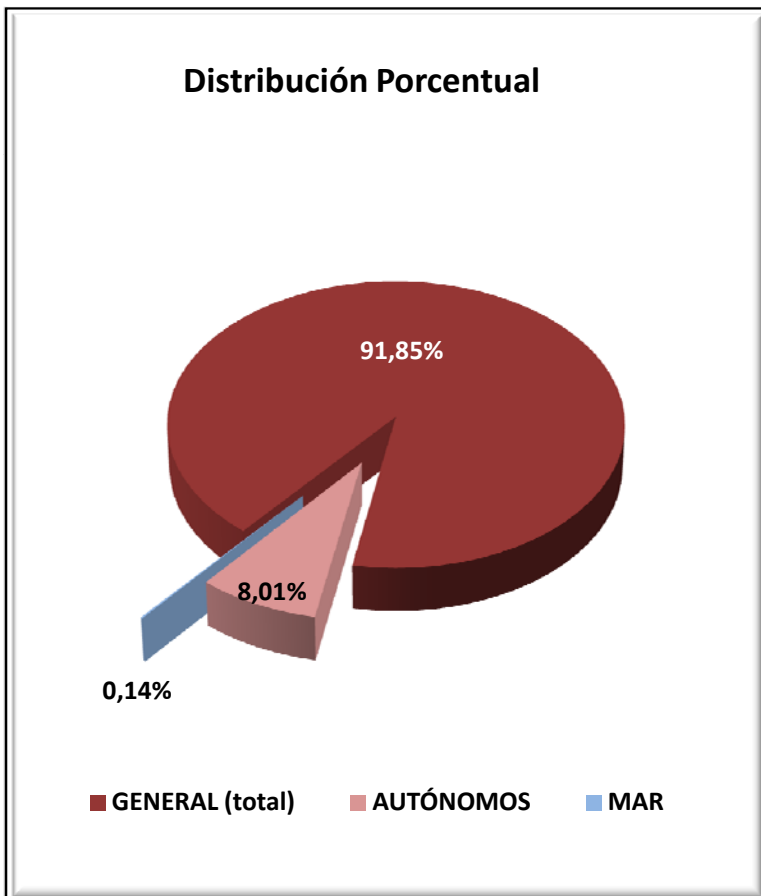

REGIÓN DE MURCIA
AFILIADOS EXTRANJEROS
DISTRIBUCIÓN POR SECTORES DE ACTIVIDAD

Media marzo 2015

SECTORES	REGIMEN GENERAL				REGIMEN ESP. TRAB. AUTÓNOMOS			
	UNIÓN EUROPEA	NO UNIÓN EUROPEA	TOTAL	% Reg. Gral.	UNIÓN EUROPEA	NO UNIÓN EUROPEA	TOTAL	% Reg. Auton.
Agricultura, Ganadería, Caza, Selvicultura y Pesca	170	727	896	1,27%	38	85	123	2,01%
Industrias Extractivas	6	21	27	0,04%	0	0	0	0,00%
Industria Manufacturera	890	2.659	3.550	5,04%	69	84	153	2,49%
Suministro de Energía Eléctrica, Gas, Vapor y Aire Acondicionado	2	4	6	0,01%	1	0	1	0,02%
Suministro de Agua, Actividades de Saneamiento, Gestión de Residuos y Descontaminación	11	54	65	0,09%	0	2	2	0,04%
Construcción	391	1.132	1.523	2,16%	267	221	487	7,93%
Comercio; Reparación de Vehículos de Motor y Bicicletas	1.445	4.616	6.061	8,60%	481	2.096	2.577	41,94%
Transporte y Almacenamiento	1.553	738	2.292	3,25%	157	105	262	4,26%
Hostelería	1.280	3.248	4.528	6,43%	435	688	1.124	18,29%
Información y Comunicaciones	57	117	173	0,25%	40	144	184	3,00%
Actividades Financieras y de Seguros	42	32	74	0,11%	15	11	26	0,43%
Actividades Inmobiliarias	57	43	100	0,14%	116	14	130	2,12%
Actividades Profesionales Científicas y Técnicas	125	193	319	0,45%	108	50	158	2,57%
Actividades Administrativas y Servicios Auxiliares	418	1.007	1.425	2,02%	172	121	293	4,76%
Administración Pública y Defensa; Seguridad Social Obligatoria	33	157	190	0,27%	0	1	1	0,02%
Educación	792	282	1.073	1,52%	139	27	166	2,71%
Actividades Sanitarias y Servicios Centrales	190	462	653	0,93%	43	45	88	1,43%
Actividades Artísticas, Recreativas y de Entretenimiento	134	212	346	0,49%	31	28	59	0,97%
Otros Servicios	103	235	338	0,48%	107	198	305	4,96%
Actividades de los Hogares como Empleadores de Personal Doméstico y Productores de Bienes y Servicios para uso Propio	10	55	65	0,09%	3	0	3	0,05%
Actividades de Organizaciones y Organismo Extraterritoriales	0	3	3	0,00%	0	1	1	0,02%
S.E. Agrario	2.470	38.346	40.816	57,93%				
S.E. Hogar	602	5.329	5.932	8,42%				
TOTAL	10.782	59.672	70.454	100,00%	2.223	3.921	6.144	100,00%

REGIÓN DE MURCIA
AFILIADOS EXTRANJEROS
DISTRIBUCIÓN POR PAÍSES DE PROCEDENCIA

Media marzo 2015

PAISES	TOTAL GENERAL	General	S.E. Agrario	S.E. Hogar	AUTÓNOMOS	MAR	CARBON	TOTAL
UNIÓN EUROPEA								
ALEMANIA	247	239	3	5	146			393
AUSTRIA	9	9	0		5			14
BELGICA	61	60	1		61			122
BULGARIA	2.063	1.488	419	156	126	2		2.190
CHIPRE					1			1
CROACIA	5	5						5
DINAMARCA	10	8	2		7			17
ESLOVAQUIA	30	29	1					30
ESLOVENIA	9	9			2			11
ESTONIA	6	5	1					6
FINLANDIA	8	8			6			14
FRANCIA	491	448	37	6	195	2		688
GRECIA	14	14	0		1			15
HUNGRIA	47	44	3		12			59
IRLANDA	59	58	1		31	1		91
ITALIA	530	512	10	8	206	1		737
LETONIA	39	28	6	5	4			43
LITUANIA	401	243	129	29	31			431
LUXEMBURGO	1			1				1
MALTA	3		3					3
PAISES BAJOS	86	80	6	0	75			161
POLONIA	519	342	166	12	46			565
PORTUGAL	516	487	21	9	69			585
REINO UNIDO	1.145	1.116	23	6	761	1		1.907
REPUBLICA CHECA	30	24	5	1	9			39
RUMANIA	4.427	2.429	1.634	365	404	2		4.833
SUECIA	26	26			26			52
TOTAL UNIÓN EUROPEA	10.782	7.710	2.470	602	2.223	9		13.013
NO UNIÓN EUROPEA								
MARRUECOS	27.914	4.790	22.495	629	1.054	45		29.013
ECUADOR	12.057	3.146	8.206	706	351			12.408
BOLIVIA	4.854	1.196	2.174	1.485	136			4.990
UCRANIA	2.810	1.298	272	1.240	162	1		2.973
CHINA	745	735	3	8	1.199			1.944
COLOMBIA	1.244	877	186	181	118			1.362
MALI	1.125	159	958	7	3			1.127
SENEGAL	907	247	613	47	35	28		970
INDIA	769	193	575	2	41			810
ARGELIA	758	215	535	8	39			797
RESTO PAISES	6.489	3.142	2.329	1.018	786	23		7.297
TOTAL NO UE	59.672	15.997	38.346	5.329	3.921	98		63.691
TOTAL EXTRANJEROS	70.454	23.706	40.816	5.932	6.144	106		76.704

NAVARRA
AFILIACIÓN DE EXTRANJEROS
DISTRIBUCIÓN POR REGÍMENES

Media marzo 2015

REGÍMENES	GENERAL (Total)	General	S.E. Agrario	S.E. Hogar	AUTÓNOMOS	MAR	CARBÓN	TOTAL
DE LA UNIÓN EUROPEA	7.302	5.468	668	1.167	1.610	0	0	8.912
DE PAÍSES NO UNIÓN EUROPEA	8.954	5.376	1.527	2.051	1.412	0	0	10.366
TOTAL EXTRANJEROS	16.257	10.843	2.195	3.218	3.021	0	0	19.278

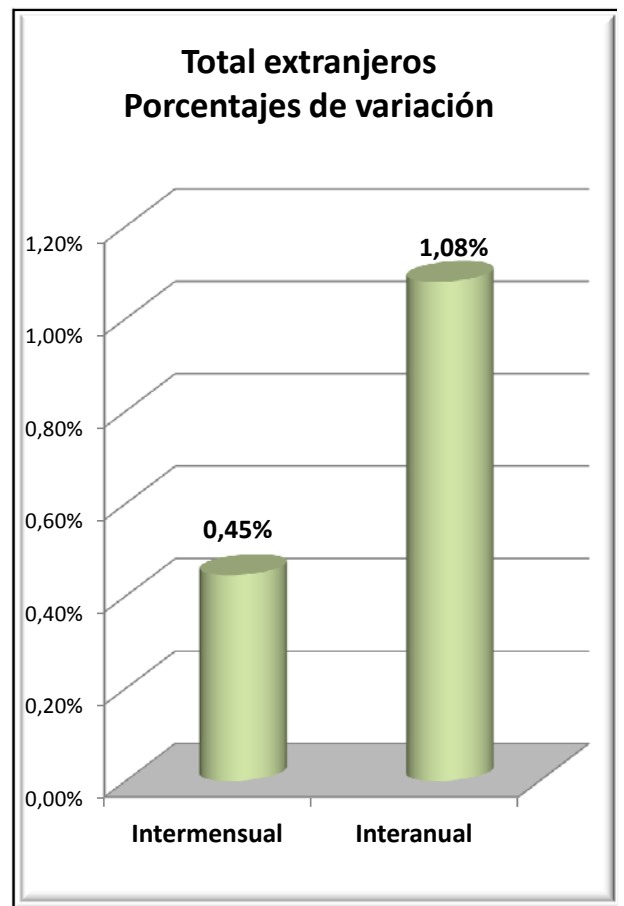
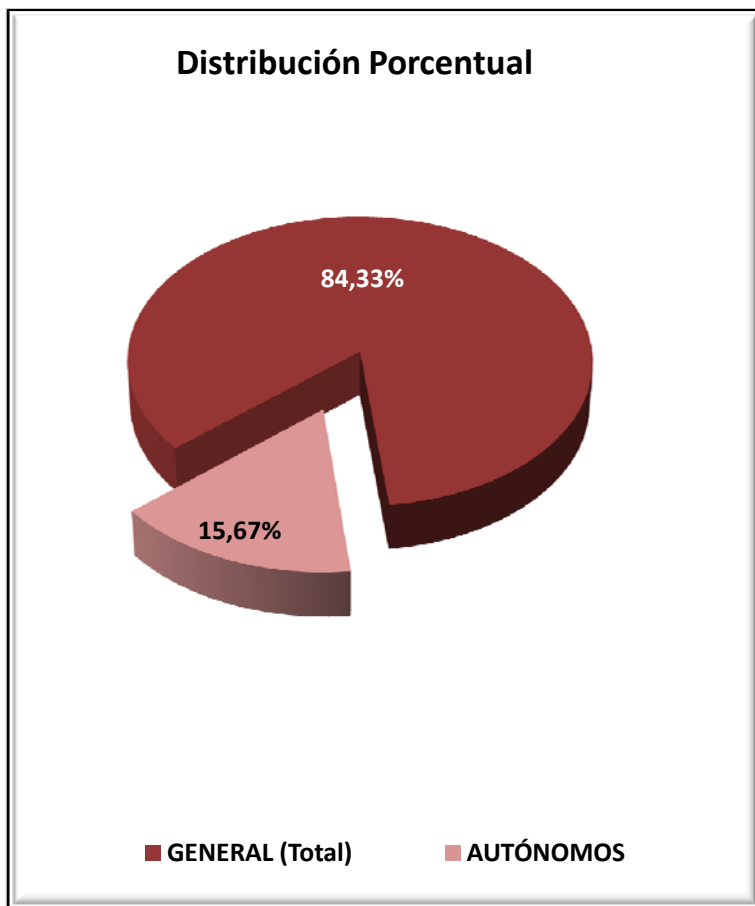

NAVARRA
AFILIADOS EXTRANJEROS
DISTRIBUCIÓN POR SECTORES DE ACTIVIDAD

Media marzo 2015

SECTORES	REGIMEN GENERAL				REGIMEN ESP. TRAB. AUTÓNOMOS			
	UNIÓN EUROPEA	NO UNIÓN EUROPEA	TOTAL	% Reg. Gral.	UNIÓN EUROPEA	NO UNIÓN EUROPEA	TOTAL	% Reg. Auton.
Agricultura, Ganadería, Caza, Selvicultura y Pesca	133	102	235	1,44%	36	18	54	1,78%
Industrias Extractivas	4	2	6	0,04%	1	0	1	0,03%
Industria Manufacturera	1.139	1.383	2.521	15,51%	220	56	276	9,12%
Suministro de Energía Eléctrica, Gas, Vapor y Aire Acondicionado	12	0	12	0,07%	0	0	0	0,00%
Suministro de Agua, Actividades de Saneamiento, Gestión de Residuos y Descontaminación	39	52	91	0,56%	0	0	0	0,00%
Construcción	541	392	934	5,74%	588	199	787	26,05%
Comercio; Reparación de Vehículos de Motor y Bicicletas	838	746	1.584	9,74%	165	501	666	22,04%
Transporte y Almacenamiento	621	161	782	4,81%	236	43	278	9,21%
Hostelería	685	951	1.637	10,07%	106	307	414	13,69%
Información y Comunicaciones	19	23	42	0,26%	7	27	34	1,11%
Actividades Financieras y de Seguros	12	9	22	0,13%	3	3	6	0,20%
Actividades Inmobiliarias	1	8	9	0,05%	2	0	2	0,06%
Actividades Profesionales Científicas y Técnicas	103	99	202	1,24%	36	18	54	1,80%
Actividades Administrativas y Servicios Auxiliares	490	587	1.077	6,62%	46	107	153	5,06%
Administración Pública y Defensa; Seguridad Social Obligatoria	35	69	104	0,64%	0	0	0	0,00%
Educación	438	188	627	3,85%	83	25	108	3,56%
Actividades Sanitarias y Servicios Centrales	194	316	510	3,14%	25	12	37	1,22%
Actividades Artísticas, Recreativas y de Entretenimiento	82	111	193	1,19%	11	9	20	0,66%
Otros Servicios	70	168	237	1,46%	43	87	130	4,30%
Actividades de los Hogares como Empleadores de Personal Doméstico y Productores de Bienes y Servicios para uso Propio	11	8	19	0,12%	2	0	2	0,07%
Actividades de Organizaciones y Organismo Extraterritoriales	0	0	0	0,00%	0	0	0	0,00%
S.E. Agrario	668	1.527	2.195	13,50%				
S.E. Hogar	1.167	2.051	3.218	19,80%				
TOTAL	7.302	8.954	16.257	100,00%	1.610	1.412	3.021	100,00%

NAVARRA
AFILIADOS EXTRANJEROS

DISTRIBUCIÓN POR PAÍSES DE PROCEDENCIA

Media marzo 2015

PAISES	TOTAL GENERAL	General	S.E. Agrario	S.E. Hogar	AUTÓNOMOS	MAR	CARBON	TOTAL
UNIÓN EUROPEA								
ALEMANIA	125	124		1	33			158
AUSTRIA	8	7		1	1			9
BELGICA	25	25			8			33
BULGARIA	2.257	1.512	133	613	256			2.513
CHIPRE								
CROACIA	4	4						4
DINAMARCA	3	3			2			5
ESLOVAQUIA	9	9			2			11
ESLOVENIA	3	3			1			4
ESTONIA	3	2		1				3
FINLANDIA	2	2						2
FRANCIA	479	474	3	2	133			612
GRECIA	9	9			2			11
HUNGRIA	30	30			4			34
IRLANDA	80	80			19			99
ITALIA	272	265	1	6	74			346
LETONIA	2	2						2
LITUANIA	76	55	20	1	18			94
LUXEMBURGO								
MALTA								
PAISES BAJOS	31	29		2	10			41
POLONIA	193	157	22	14	18			211
PORTUGAL	1.269	975	196	98	203			1.472
REINO UNIDO	232	231	1		50			282
REPUBLICA CHECA	17	16		1	1			18
RUMANIA	2.168	1.449	292	427	776			2.944
SUECIA	5	5			1			6
TOTAL UNIÓN EUROPEA	7.302	5.468	668	1.167	1.610			8.912
NO UNIÓN EUROPEA								
MARRUECOS	2.107	934	988	186	224			2.331
ECUADOR	1.060	693	186	181	80			1.140
BOLIVIA	712	203	69	440	35			747
CHINA	263	260		3	447			710
COLOMBIA	565	448	9	109	102			667
UCRANIA	571	341	6	223	49			620
REPUBLICA DE MOLDAVIA	423	265	9	149	53			475
PERU	382	272	5	105	44			426
ARGELIA	334	211	115	7	29			363
BRASIL	247	172	12	63	52			299
RESTO PAISES	2.291	1.577	128	586	298			2.589
TOTAL NO UE	8.954	5.376	1.527	2.051	1.412			10.366
TOTAL EXTRANJEROS	16.257	10.843	2.195	3.218	3.021			19.278

PAÍS VASCO
AFILIACIÓN DE EXTRANJEROS
DISTRIBUCIÓN POR REGÍMENES

Media marzo 2015

REGÍMENES	GENERAL (Total)	General	S.E. Agrario	S.E. Hogar	AUTÓNOMOS	MAR	CARBÓN	TOTAL
DE LA UNIÓN EUROPEA	12.662	10.415	453	1.793	3.269	69	0	16.000
DE PAÍSES NO UNIÓN EUROPEA	27.255	16.436	599	10.219	4.224	276	0	31.755
TOTAL EXTRANJEROS	39.917	26.852	1.052	12.013	7.493	345	0	47.755

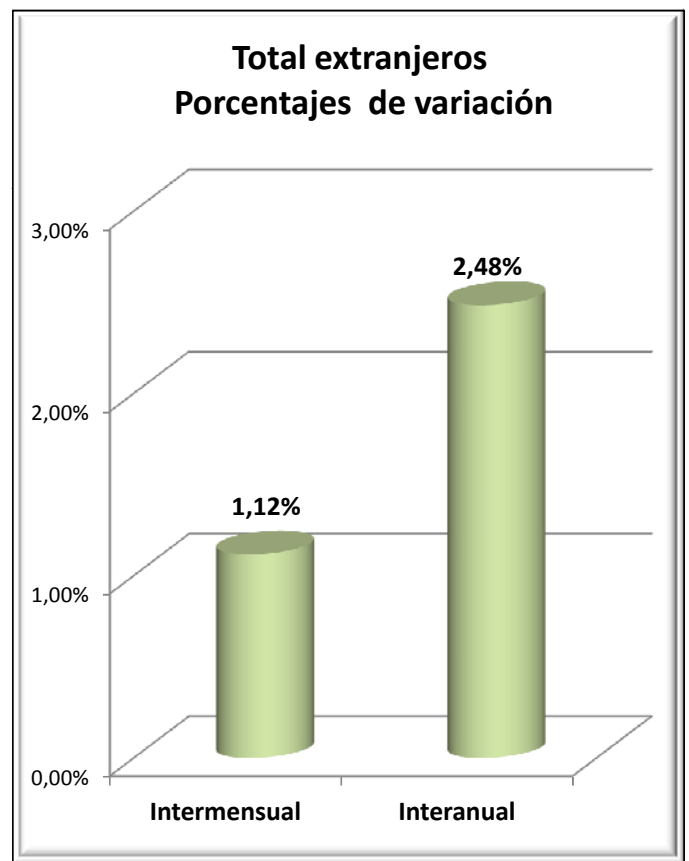
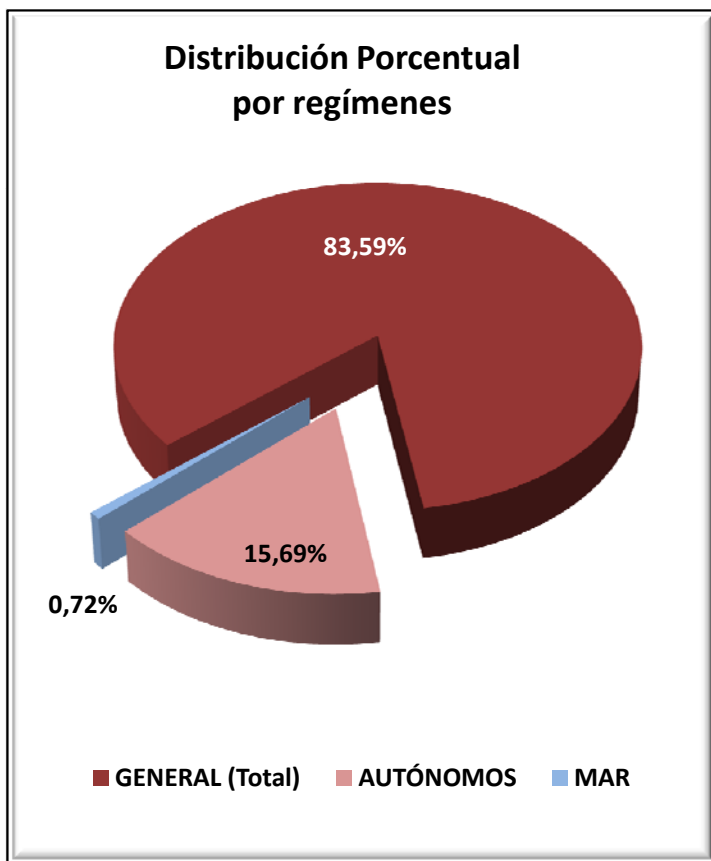

PAÍS VASCO
AFILIADOS EXTRANJEROS
DISTRIBUCIÓN POR SECTORES DE ACTIVIDAD

Media marzo 2015

SECTORES	REGIMEN GENERAL				REGIMEN ESP. TRAB. AUTÓNOMOS			
	UNIÓN EUROPEA	NO UNIÓN EUROPEA	TOTAL	% Reg. Gral.	UNIÓN EUROPEA	NO UNIÓN EUROPEA	TOTAL	% Reg. Auton.
Agricultura, Ganadería, Caza, Selvicultura y Pesca	64	55	119	0,30%	99	31	130	1,74%
Industrias Extractivas	2	4	6	0,02%	0	0	0	0,00%
Industria Manufacturera	1.681	2.068	3.749	9,39%	155	105	260	3,46%
Suministro de Energía Eléctrica, Gas, Vapor y Aire Acondicionado	6	3	9	0,02%	0	0	0	0,00%
Suministro de Agua, Actividades de Saneamiento, Gestión de Residuos y Descontaminación	45	94	139	0,35%	3	0	3	0,04%
Construcción	1.495	1.249	2.744	6,87%	1.261	438	1.700	22,68%
Comercio; Reparación de Vehículos de Motor y Bicicletas	1.063	2.781	3.844	9,63%	409	1.777	2.186	29,17%
Transporte y Almacenamiento	860	494	1.353	3,39%	240	152	392	5,23%
Hostelería	1.513	4.699	6.212	15,56%	284	932	1.216	16,22%
Información y Comunicaciones	88	176	263	0,66%	59	127	186	2,48%
Actividades Financieras y de Seguros	27	22	49	0,12%	3	7	10	0,13%
Actividades Inmobiliarias	13	52	65	0,16%	11	8	19	0,25%
Actividades Profesionales Científicas y Técnicas	573	427	1.000	2,50%	192	70	262	3,49%
Actividades Administrativas y Servicios Auxiliares	799	1.678	2.477	6,20%	116	104	220	2,94%
Administración Pública y Defensa; Seguridad Social Obligatoria	54	162	217	0,54%	2	0	2	0,03%
Educación	1.261	470	1.730	4,33%	250	73	323	4,32%
Actividades Sanitarias y Servicios Centrales	405	1.101	1.506	3,77%	65	41	107	1,42%
Actividades Artísticas, Recreativas y de Entretenimiento	230	321	551	1,38%	44	18	62	0,83%
Otros Servicios	214	550	764	1,91%	76	335	411	5,48%
Actividades de los Hogares como Empleadores de Personal Doméstico y Productores de Bienes y Servicios para uso Propio	16	29	45	0,11%	1	5	6	0,08%
Actividades de Organizaciones y Organismo Extraterritoriales	6	4	10	0,03%	0	0	0	0,00%
S.E. Agrario	453	599	1.052	2,64%				
S.E. Hogar	1.793	10.219	12.013	30,09%				
TOTAL	12.662	27.255	39.917	100,00%	3.269	4.224	7.493	100,00%

PAÍS VASCO
AFILIADOS MEDIOS EXTRANJEROS.

DISTRIBUCIÓN POR RÉGIMEN Y PAÍS DE PROCEDENCIA

Media marzo 2015

PAISES	TOTAL GENERAL	General	S.E. Agrario	S.E. Hogar	AUTÓNOMOS	MAR	CARBON	TOTAL
UNIÓN EUROPEA								
ALEMANIA	478	474	1	3	160	1		639
AUSTRIA	30	29		1	9	1		40
BELGICA	58	56		3	30			88
BULGARIA	449	348	8	93	62	1		513
CHIPRE	3	3						3
CROACIA	13	12		1	13	1		27
DINAMARCA	19	19			6			25
ESLOVAQUIA	50	48		2	11			61
ESLOVENIA	13	12		1	5			18
ESTONIA	2	2						2
FINLANDIA	14	14			6			20
FRANCIA	980	970	2	8	334	7		1.321
GRECIA	28	26	0	1	2			30
HUNGRIA	36	36			7			43
IRLANDA	168	167		1	68			236
ITALIA	820	808	1	12	235	1		1.056
LETONIA	30	27		3	3			34
LITUANIA	55	51		3	4			59
LUXEMBURGO	1	1						1
MALTA								
PAISES BAJOS	94	92		2	40			133
POLONIA	311	304	1	6	33			344
PORTUGAL	2.686	2.326	165	196	621	41		3.348
REINO UNIDO	726	723	1	2	246	2		974
REPUBLICA CHECA	32	31		1	9			41
RUMANIA	5.534	3.806	274	1.454	1.355	14		6.903
SUECIA	32	31		1	11			43
TOTAL UNIÓN EUROPEA	12.662	10.415	453	1.793	3.269	69		16.000
NO UNIÓN EUROPEA								
BOLIVIA	3.515	1.323	61	2.132	191	1		3.707
MARRUECOS	2.866	2.291	164	412	508	13		3.387
CHINA	1.265	1.230		35	1.391			2.655
COLOMBIA	2.278	1.619	10	650	241	3		2.523
PARAGUAY	2.222	609	5	1.608	79			2.301
NICARAGUA	2.005	345	26	1.634	25	1		2.031
ECUADOR	1.214	779	134	301	120	1		1.335
PAKISTAN	968	839	42	87	315			1.282
BRASIL	959	698	4	257	141			1.101
HONDURAS	1.048	213	11	825	22	23		1.093
RESTO PAISES	8.913	6.490	143	2.280	1.192	234		10.340
TOTAL NO UE	27.255	16.436	599	10.219	4.224	276		31.755
TOTAL EXTRANJEROS	39.917	26.852	1.052	12.013	7.493	345		47.755

LA RIOJA
AFILIACIÓN DE EXTRANJEROS
DISTRIBUCIÓN POR RÉGIMENES

Media marzo 2015

REGÍMENES	GENERAL (Total)	General	S.E. Agrario	S.E. Hogar	AUTÓNOMOS	MAR	CARBÓN	TOTAL
DE LA UNIÓN EUROPEA	5.473	3.474	1.036	963	768	0	0	6.241
DE PAÍSES NO UNIÓN EUROPEA	5.277	3.498	937	842	830	0	0	6.107
TOTAL EXTRANJEROS	10.750	6.972	1.973	1.805	1.598	0	0	12.348

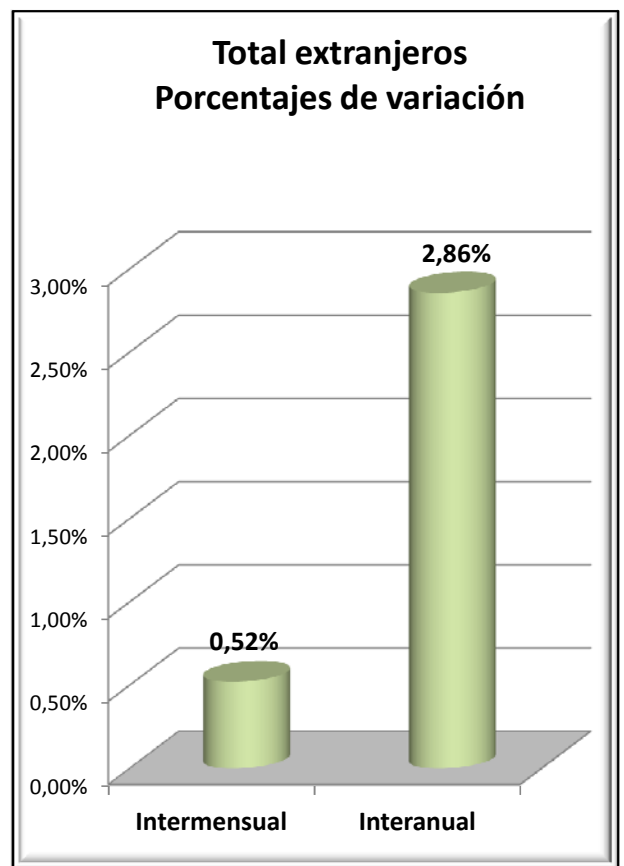
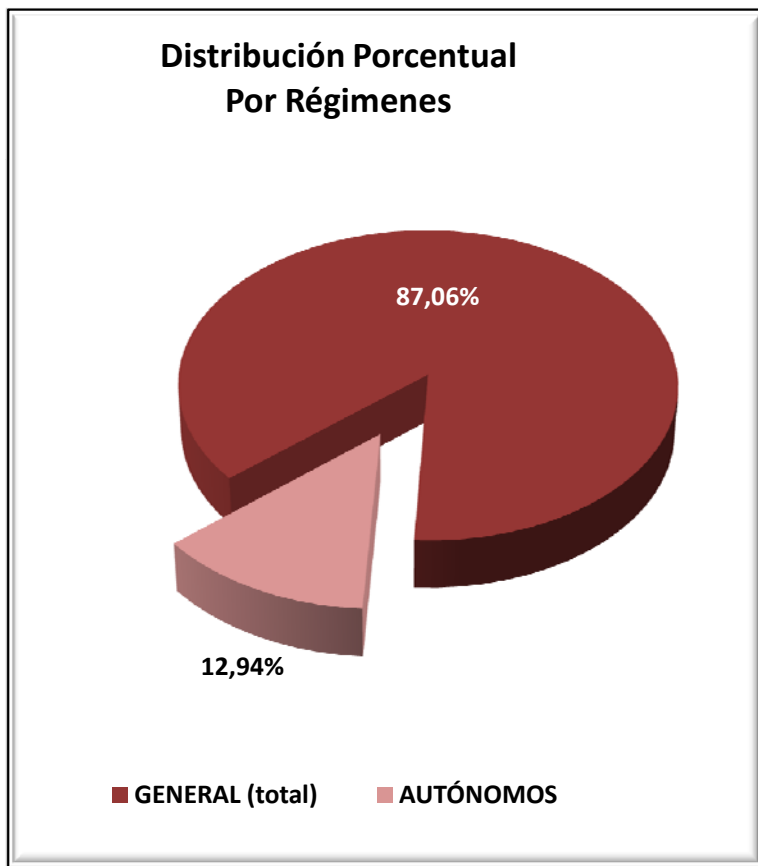

LA RIOJA
AFILIACIÓN DE EXTRANJEROS
DISTRIBUCIÓN POR SECTORES DE ACTIVIDAD

Media marzo 2015

SECTORES	REGIMEN GENERAL				REGIMEN ESP. TRAB. AUTÓNOMOS			
	UNIÓN EUROPEA	NO UNIÓN EUROPEA	TOTAL	% Reg. Gral.	UNIÓN EUROPEA	NO UNIÓN EUROPEA	TOTAL	% Reg. Auton.
Agricultura, Ganadería, Caza, Selvicultura y Pesca	88	73	161	1,50%	14	19	33	2,05%
Industrias Extractivas	5	0	5	0,05%	0	0	0	0,00%
Industria Manufacturera	694	1.204	1.897	17,65%	56	87	143	8,95%
Suministro de Energía Eléctrica, Gas, Vapor y Aire Acondicionado	0	1	1	0,01%	0	0	0	0,00%
Suministro de Agua, Actividades de Saneamiento, Gestión de Residuos y Descontaminación	24	46	69	0,65%	0	0	0	0,00%
Construcción	338	247	584	5,44%	304	86	391	24,43%
Comercio; Reparación de Vehículos de Motor y Bicicletas	381	389	771	7,17%	92	316	408	25,55%
Transporte y Almacenamiento	366	103	468	4,35%	36	17	53	3,32%
Hostelería	733	675	1.408	13,09%	139	136	275	17,20%
Información y Comunicaciones	19	24	43	0,40%	9	34	43	2,67%
Actividades Financieras y de Seguros	1	2	3	0,03%	2	0	2	0,11%
Actividades Inmobiliarias	8	4	12	0,11%	1	1	2	0,13%
Actividades Profesionales Científicas y Técnicas	52	18	69	0,64%	15	7	22	1,36%
Actividades Administrativas y Servicios Auxiliares	328	273	601	5,59%	32	18	51	3,17%
Administración Pública y Defensa; Seguridad Social Obligatoria	17	25	42	0,39%	0	0	0	0,00%
Educación	146	64	210	1,95%	39	10	49	3,07%
Actividades Sanitarias y Servicios Centrales	140	231	371	3,45%	3	6	9	0,56%
Actividades Artísticas, Recreativas y de Entretenimiento	71	59	130	1,21%	5	5	10	0,61%
Otros Servicios	55	56	111	1,03%	19	88	107	6,70%
Actividades de los Hogares como Empleadores de Personal Doméstico y Productores de Bienes y Servicios para uso Propio	10	6	16	0,15%	2	0	2	0,13%
Actividades de Organizaciones y Organismo Extraterritoriales	0	0	0	0,00%	0	0	0	0,00%
S.E. Agrario	1.036	937	1.973	18,36%				
S.E. Hogar	963	842	1.805	16,79%				
TOTAL	5.473	5.277	10.750	100,00%	768	830	1.598	100,00%

LA RIOJA
AFILIACIÓN DE EXTRANJEROS
DISTRIBUCIÓN POR PAÍSES DE PROCEDENCIA

Media marzo 2015

PAISES	TOTAL GENERAL	General	S.E. Agrario	S.E. Hogar	AUTÓNOMOS	MAR	CARBON	TOTAL
UNIÓN EUROPEA								
ALEMANIA	26	24	1	1	10			36
AUSTRIA	0	0						0
BELGICA	6	6			1			7
BULGARIA	261	221	7	33	32			293
CHIPRE								
CROACIA	2	1		1				2
DINAMARCA	2	2			1			3
ESLOVAQUIA	15	15						15
ESLOVENIA	3	3			2			5
ESTONIA								
FINLANDIA	1	1						1
FRANCIA	69	69			25			95
GRECIA	3	3			2			5
HUNGRIA	12	12			4			16
IRLANDA	15	15			7			22
ITALIA	100	96	1	3	42			142
LETONIA	2	2						2
LITUANIA	9	8		1	2			11
LUXEMBURGO								
MALTA								
PAISES BAJOS	8	8			3			11
POLONIA	67	63	3	1	6			73
PORTUGAL	555	354	179	22	65			620
REINO UNIDO	76	76			31			107
REPUBLICA CHECA	6	6			3			9
RUMANIA	4.232	2.486	845	901	533			4.764
SUECIA	2	2						2
TOTAL UNIÓN EUROPEA	5.473	3.474	1.036	963	768			6.241
NO UNIÓN EUROPEA								
MARRUECOS	1.468	756	604	108	137			1.604
BOLIVIA	581	247	24	311	30			611
COLOMBIA	464	345	35	84	54			518
PAKISTAN	361	285	71	5	111			472
ECUADOR	390	288	47	55	19			409
GEORGIA	301	223	34	44	9			310
CHINA	91	91			212			303
ARGELIA	180	116	57	7	7			187
ARMENIA	127	121	1	5	16			143
UCRANIA	130	113	5	12	8			138
RESTO PAISES	1.185	915	59	211	227			1.411
TOTAL NO UE	5.277	3.498	937	842	830			6.107
TOTAL EXTRANJEROS	10.750	6.972	1.973	1.805	1.598			12.348

CEUTA
AFILIACIÓN DE EXTRANJEROS
DISTRIBUCIÓN POR REGÍMENES

Media marzo 2015

REGÍMENES	GENERAL (Total)	General	S.E. Agrario	S.E. Hogar	AUTÓNOMOS	MAR	CARBÓN	TOTAL
DE LA UNIÓN EUROPEA	39	39	0	0	31	0	0	70
DE PAÍSES NO UNIÓN EUROPEA	2.191	1.041	0	1.149	249	22	0	2.461
TOTAL EXTRANJEROS	2.229	1.080	0	1.149	280	22	0	2.531

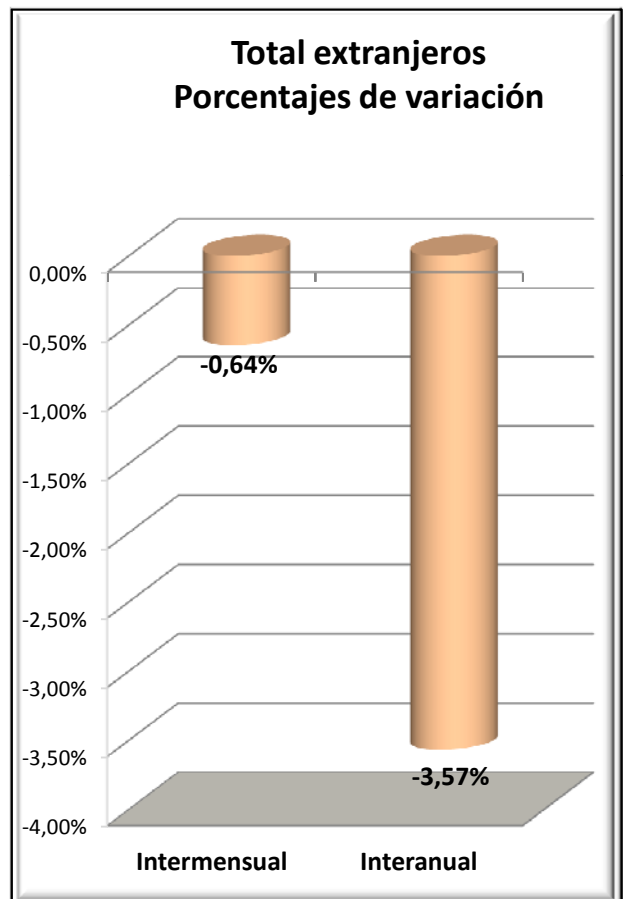
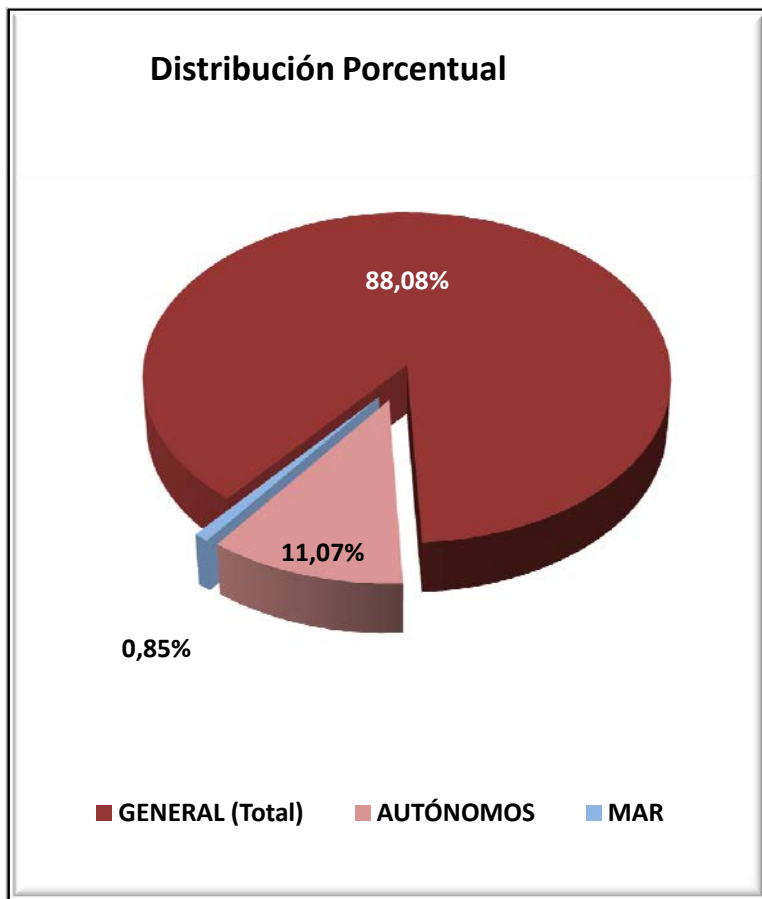

CEUTA
AFILIADOS EXTRANJEROS
DISTRIBUCIÓN POR SECTORES DE ACTIVIDAD

Media marzo 2015

SECTORES	REGIMEN GENERAL				REGIMEN ESP. TRAB. AUTÓNOMOS			
	UNIÓN EUROPEA	NO UNIÓN EUROPEA	TOTAL	% Reg. Gral.	UNIÓN EUROPEA	NO UNIÓN EUROPEA	TOTAL	% Reg. Auton.
Agricultura, Ganadería, Caza, Selvicultura y Pesca	0	0	0	0,00%	0	0	0	0,00%
Industrias Extractivas	0	2	2	0,09%	0	0	0	0,00%
Industria Manufacturera	3	64	67	3,02%	0	3	3	1,05%
Suministro de Energía Eléctrica, Gas, Vapor y Aire Acondicionado	0	0	0	0,00%	0	0	0	0,00%
Suministro de Agua, Actividades de Saneamiento, Gestión de Residuos y Descontaminación	0	7	7	0,31%	0	0	0	0,00%
Construcción	3	156	159	7,11%	1	12	13	4,72%
Comercio; Reparación de Vehículos de Motor y Bicicletas	2	332	334	14,98%	16	182	199	70,93%
Transporte y Almacenamiento	1	16	17	0,75%	1	7	8	2,86%
Hostelería	10	244	254	11,39%	1	17	18	6,51%
Información y Comunicaciones	1	6	7	0,31%	2	0	2	0,71%
Actividades Financieras y de Seguros	0	2	2	0,09%	0	0	0	0,00%
Actividades Inmobiliarias	0	0	0	0,00%	0	1	1	0,36%
Actividades Profesionales Científicas y Técnicas	0	10	10	0,44%	4	0	4	1,43%
Actividades Administrativas y Servicios Auxiliares	1	67	67	3,01%	1	0	1	0,36%
Administración Pública y Defensa; Seguridad Social Obligatoria	2	72	74	3,31%	0	0	0	0,00%
Educación	5	10	15	0,67%	3	1	4	1,43%
Actividades Sanitarias y Servicios Centrales	7	16	23	1,03%	0	2	2	0,78%
Actividades Artísticas, Recreativas y de Entretenimiento	2	10	12	0,54%	0	2	2	0,71%
Otros Servicios	2	28	30	1,33%	1	21	22	7,79%
Actividades de los Hogares como Empleadores de Personal Doméstico y Productores de Bienes y Servicios para uso Propio	0	1	1	0,04%	0	0	0	0,00%
Actividades de Organizaciones y Organismo Extraterritoriales	0	0	0	0,00%	1	0	1	0,36%
S.E. Agrario	0	0	0	0,00%				
S.E. Hogar	0	1.149	1.149	51,56%				
TOTAL	39	2.191	2.229	100,00%	31	249	280	100,00%

CEUTA

AFILIADOS EXTRANJEROS

DISTRIBUCIÓN POR PAÍSES DE PROCEDENCIA

Media marzo 2015

PAISES	TOTAL GENERAL	General (1)	S.E. Agrario	S.E. Hogar	AUTONOMOS	MAR	CARBON	TOTAL
UNIÓN EUROPEA								
ALEMANIA	2	2			5			7
AUSTRIA								
BELGICA	1	1			3			4
BULGARIA								
CHIPRE								
CROACIA								
DINAMARCA	1	1						1
ESLOVAQUIA	2	2						2
ESLOVENIA								
ESTONIA								
FINLANDIA								
FRANCIA	3	3			2			5
GRECIA	2	2			1			3
HUNGRIA	3	3						3
IRLANDA					2			2
ITALIA	3	3			6			9
LETONIA								
LITUANIA								
LUXEMBURGO								
MALTA								
PAISES BAJOS	2	2			5			7
POLONIA	4	4						4
PORTUGAL	6	6			1			8
REINO UNIDO	3	3			3			6
REPUBLICA CHECA								
RUMANIA	5	5			1			6
SUECIA	1	1			2			3
TOTAL UNIÓN EUROPEA	39	39			31			70
NO UNIÓN EUROPEA								
MARRUECOS	2.101	959		1.143	178	19		2.298
CHINA	36	35		1	57			92
COLOMBIA	6	6		1	1			7
CUBA	4	4				2		6
BENIN	4	3		1	1			5
TURQUIA	5	5						5
ARGENTINA	4	4			1			5
PERU	4	4						4
BRASIL	3	2		1	1			4
BOLIVIA	2	2			1			3
RESTO PAISES	22	19		3	10	0		31
TOTAL NO UNIÓN EUROPEA	2.191	1.041		1.149	249	22		2.461
TOTAL EXTRANJEROS	2.229	1.080		1.149	280	22		2.531

MELILLA
AFILIACIÓN DE EXTRANJEROS
DISTRIBUCIÓN POR REGÍMENES

Media marzo 2015

REGÍMENES	GENERAL (Total)	General	S.E. Agrario	S.E. Hogar	AUTÓNOMOS	MAR	CARBÓN	TOTAL
DE LA UNIÓN EUROPEA	75	75	0	0	75	0	0	150
DE PAÍSES NO UNIÓN EUROPEA	3.437	1.978	0	1.458	668	2	0	4.106
TOTAL EXTRANJEROS	3.511	2.053	0	1.458	743	2	0	4.257

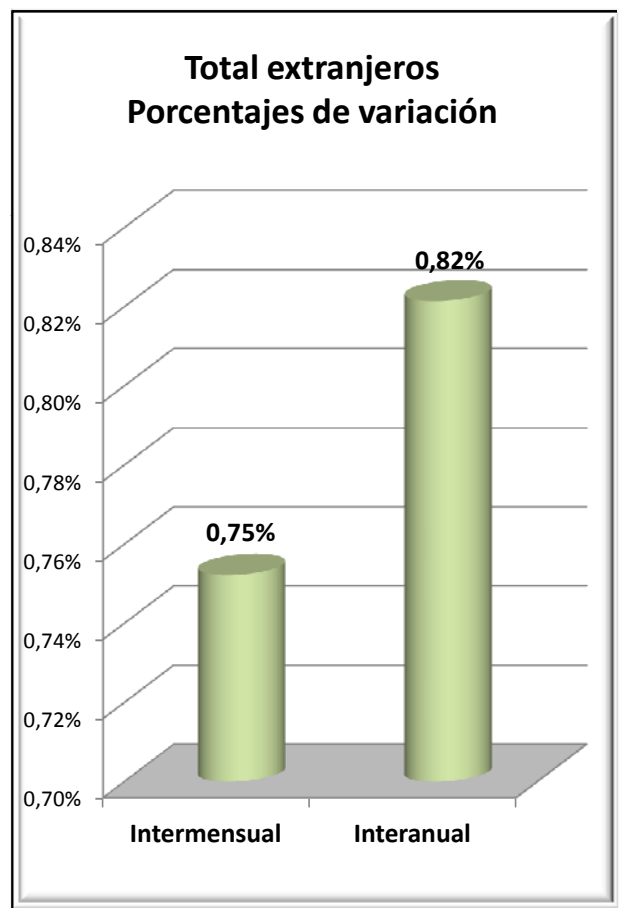
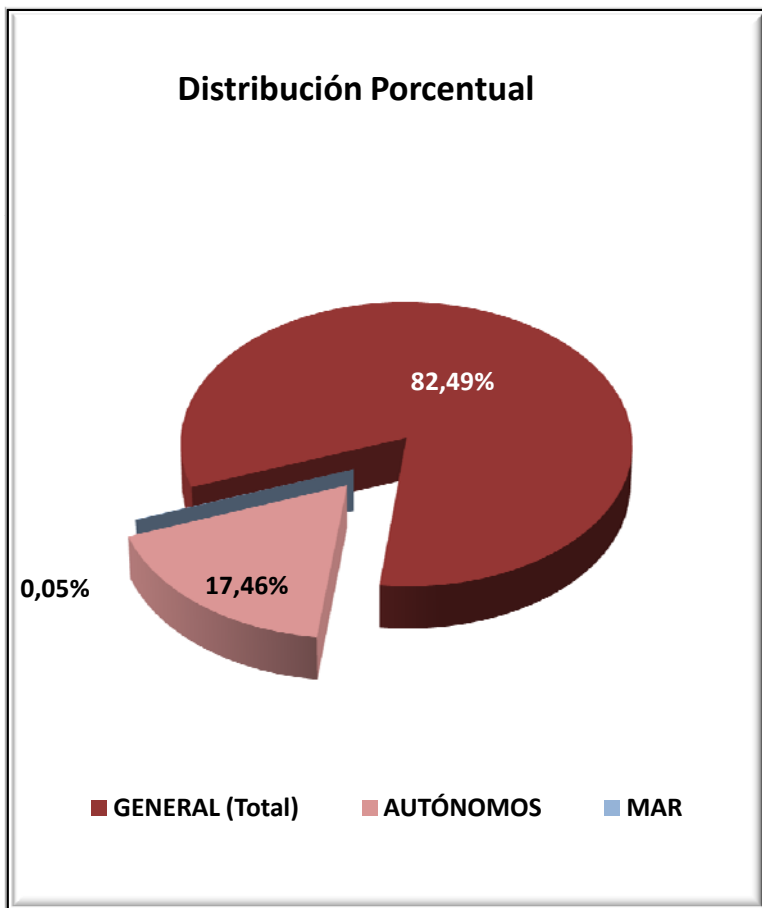

MELILLA
AFILIADOS EXTRANJEROS
DISTRIBUCIÓN POR SECTORES DE ACTIVIDAD

Media marzo 2015

SECTORES	REGIMEN GENERAL				REGIMEN ESP. TRAB. AUTÓNOMOS			
	UNIÓN EUROPEA	NO UNIÓN EUROPEA	TOTAL	% Reg. Gral.	UNIÓN EUROPEA	NO UNIÓN EUROPEA	TOTAL	% Reg. Auton.
Agricultura, Ganadería, Caza, Selvicultura y Pesca	0	0	0	0,00%	0	0	0	0,00%
Industrias Extractivas	0	0	0	0,00%	0	0	0	0,00%
Industria Manufacturera	1	101	102	2,92%	0	13	13	1,75%
Suministro de Energía Eléctrica, Gas, Vapor y Aire Acondicionado	0	0	0	0,00%	0	0	0	0,00%
Suministro de Agua, Actividades de Saneamiento, Gestión de Residuos y Descontaminación	0	9	9	0,26%	0	0	0	0,00%
Construcción	9	363	372	10,60%	4	41	45	6,05%
Comercio; Reparación de Vehículos de Motor y Bicicletas	8	561	569	16,19%	51	504	554	74,60%
Transporte y Almacenamiento	0	35	35	0,99%	0	11	11	1,43%
Hostelería	5	398	403	11,47%	4	46	50	6,68%
Información y Comunicaciones	1	6	7	0,20%	1	6	7	0,94%
Actividades Financieras y de Seguros	0	2	2	0,06%	1	1	2	0,27%
Actividades Inmobiliarias	0	0	0	0,00%	0	1	1	0,13%
Actividades Profesionales Científicas y Técnicas	0	18	18	0,51%	3	10	13	1,80%
Actividades Administrativas y Servicios Auxiliares	3	204	207	5,89%	0	2	2	0,32%
Administración Pública y Defensa; Seguridad Social Obligatoria	2	190	192	5,46%	0	0	0	0,00%
Educación	31	8	38	1,10%	6	2	8	1,13%
Actividades Sanitarias y Servicios Centrales	13	46	59	1,68%	0	7	7	0,94%
Actividades Artísticas, Recreativas y de Entretenimiento	1	12	13	0,36%	0	3	3	0,35%
Otros Servicios	1	27	28	0,79%	5	21	26	3,47%
Actividades de los Hogares como Empleadores de Personal Doméstico y Productores de Bienes y Servicios para uso Propio	0	0	0	0,00%	0	0	0	0,00%
Actividades de Organizaciones y Organismo Extraterritoriales	0	0	0	0,00%	0	1	1	0,13%
S.E. Agrario	0	0	0	0,00%				
S.E. Hogar	0	1.458	1.458	41,53%				
TOTAL	75	3.437	3.511	100,00%	75	668	743	100,00%

MELILLA
AFILIADOS EXTRANJEROS

DISTRIBUCIÓN POR PAÍSES DE PROCEDENCIA

Media marzo 2015

PAISES	TOTAL GENERAL	General	S.E. Agrario	S.E. Hogar	AUTÓNOMOS	MAR	CARBON	TOTAL
UNIÓN EUROPEA								
ALEMANIA	2	2			13			15
AUSTRIA								
BELGICA	2	2			14			16
BULGARIA	1	1						1
CHIPRE								
CROACIA								
DINAMARCA								
ESLOVAQUIA	1	1						1
ESLOVENIA								
ESTONIA					1			1
FINLANDIA								
FRANCIA	11	11			17			28
GRECIA	1	1						1
HUNGRÍA								
IRLANDA	3	3						3
ITALIA	6	6			5			11
LETONIA								
LITUANIA	1	1			1			2
LUXEMBURGO								
MALTA					0			0
PAISES BAJOS	2	2			19			21
POLONIA	7	7						7
PORTUGAL	2	2						2
REINO UNIDO	26	26			5			31
REPUBLICA CHECA								
RUMANIA	10	10			1			11
SUECIA								
TOTAL UNIÓN EUROPEA	75	75			75			150
NO UNIÓN EUROPEA								
MARRUECOS	3.329	1.874		1.455	635	2		3.966
CHINA	35	35			14			49
ARGENTINA	5	5			3			8
COLOMBIA	7	7						7
NEPAL	5	4		1	1			6
ARGELIA	5	5						5
ECUADOR	4	3		1	1			5
CUBA	5	5						5
PERU	2	2			2			4
CHILE	4	4						4
RESTO PAISES	36	35		1	12			48
TOTAL NO UE	3.437	1.978		1.458	668	2		4.106
TOTAL EXTRANJEROS	3.511	2.053		1.458	743	2		4.257