

DATOS DE LOS REGISTROS DEL  
SERVICIO PÚBLICO DE EMPLEO ESTATAL

---

**DEMANDANTES DE  
EMPLEO, PARO,  
CONTRATOS Y  
PRESTACIONES POR  
D E S E M P L E O**

**JULIO**  
**2016**





DATOS DE LOS REGISTROS DEL  
SERVICIO PÚBLICO DE EMPLEO ESTATAL

---

**DEMANDANTES DE  
EMPLEO, PARO,  
CONTRATOS Y  
PRESTACIONES POR  
D E S E M P L E O**

**JULIO**

**2016**



## **CONTENIDO**

	Pág.
PARO REGISTRADO	5
CONTRATOS	11
ANEXO 1 Demandantes de Empleo y Paro Registrado	17
ANEXO 2 Contratos Registrados	43
PRESTACIONES	59



**PARO REGISTRADO**





El número de desempleados registrados en las Oficinas de los Servicios Públicos de Empleo, al finalizar el mes de julio, ha bajado en 83.993 personas en relación con el mes anterior. En valores relativos, la reducción del paro es de un -2,23%. De esta forma, el paro registrado se ha situado en 3.683.061.

En julio de 2015 el desempleo bajó en 74.028 parados en relación al mes anterior. Por otra parte, respecto a julio de 2014, el paro se ha reducido en 363.215 personas (-8,98%).

En términos desestacionalizados, el paro registrado baja en 48.573 personas. Para realizar la estimación se han utilizado los mismos coeficientes que en la publicación técnica "Síntesis de Indicadores Económicos" del Ministerio de Economía y Competitividad.

### EVOLUCIÓN DEL PARO REGISTRADO

2012 - 2016

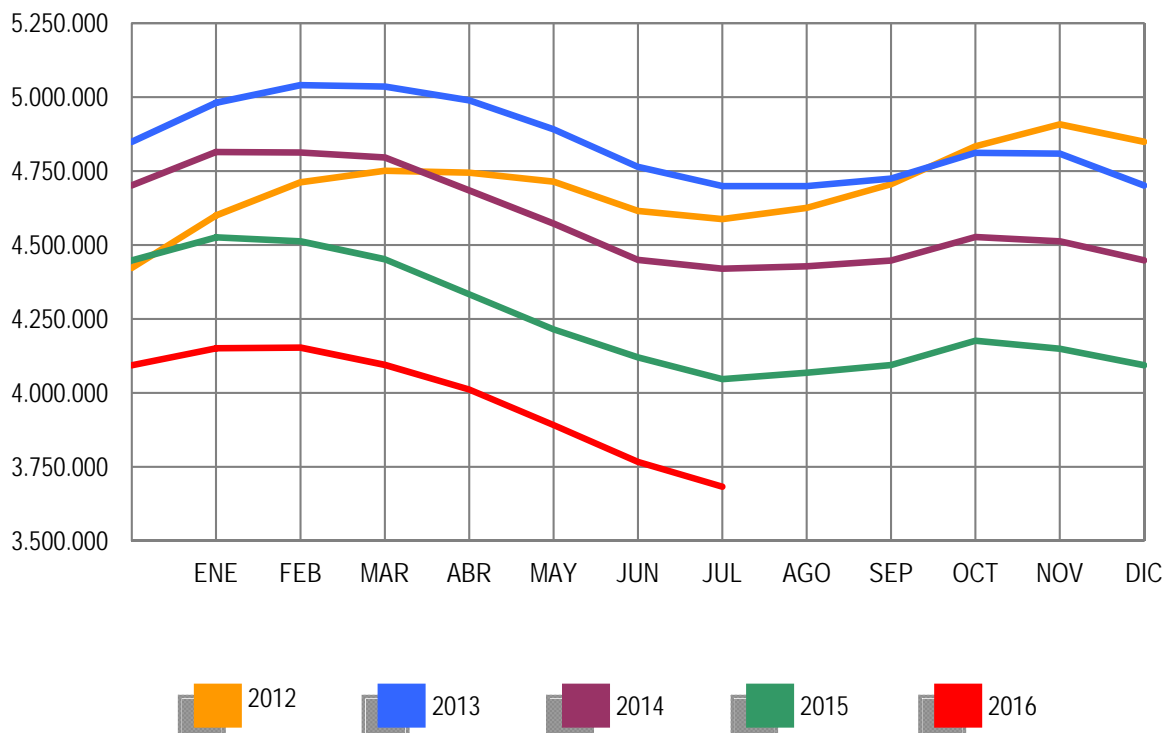

Por sectores económicos, el paro registrado presenta las siguientes variaciones respecto a junio: En Agricultura se reduce en 3.980 (-2,11%); en Industria baja en 10.049 (-2,85%); en Construcción se reduce en 10.220 (-2,59%); en Servicios baja en 51.275 (-2,06%). Por último, el colectivo Sin Empleo Anterior se reduce en 8.469 personas (-2,53%).

### PARO REGISTRADO POR SECTORES

#### COMPARACIÓN CON EL MES ANTERIOR

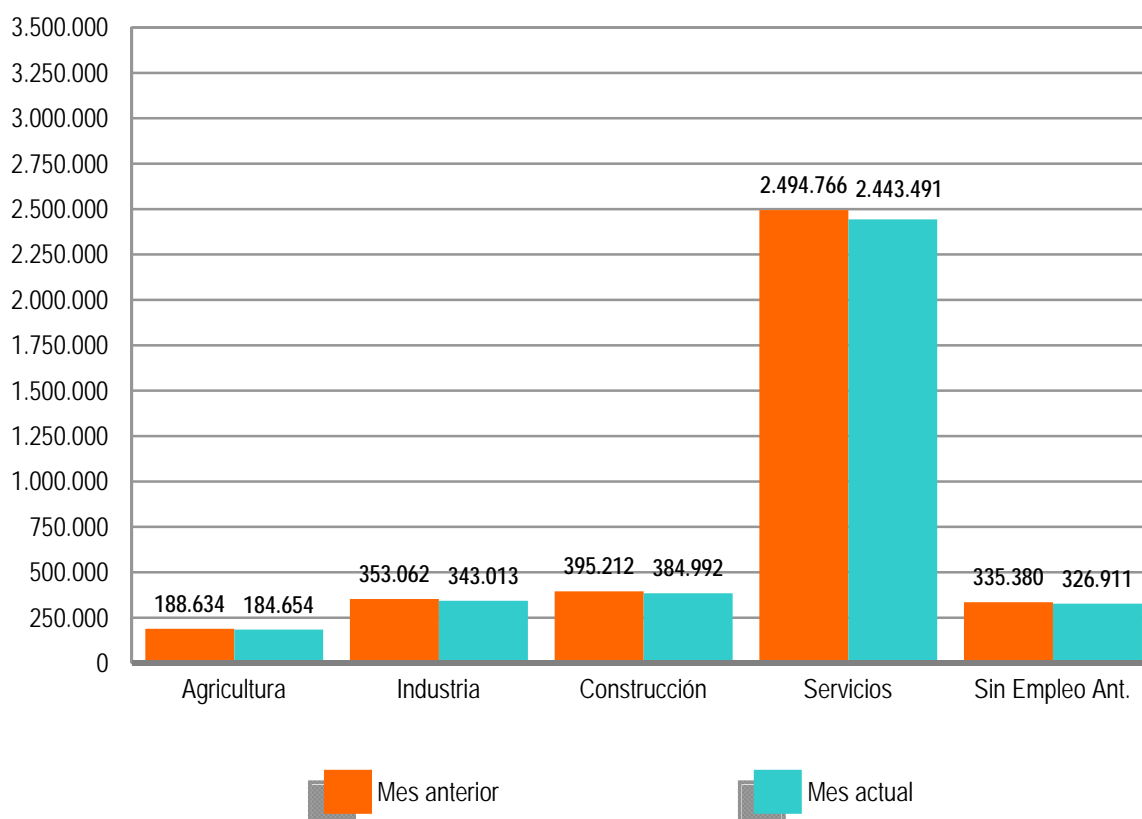

El desempleo masculino se sitúa en 1.616.721 al bajar en 48.965 (-2,94%) y el femenino en 2.066.340, al reducirse en 35.028 (-1,67%) en relación al mes de junio. Si lo comparamos con julio de 2015, el paro masculino baja en 217.422 (-11,85%) personas y el femenino se reduce en 145.793 (-6,59%).

Por su parte, el desempleo de los jóvenes menores de 25 años se reduce en julio en 12.881 personas (-4,29%) respecto al mes anterior mientras el paro de 25 y más años baja en 71.112 (-2,05%).

El paro registrado baja en todas las Comunidades Autónomas, entre las que destacan: Andalucía (-23.651), Galicia (-11.863) y Cataluña (-9.044).

En cuanto a las provincias, el desempleo registrado se reduce en 48, entre las que destacan: Cádiz (-7.156), Madrid (-7.135) y Barcelona (-5.615). Por el contrario, sube en 4, encabezadas por Albacete (461) y Ceuta (304).

### PARO REGISTRADO POR SEXO Y EDAD

JULIO 2016

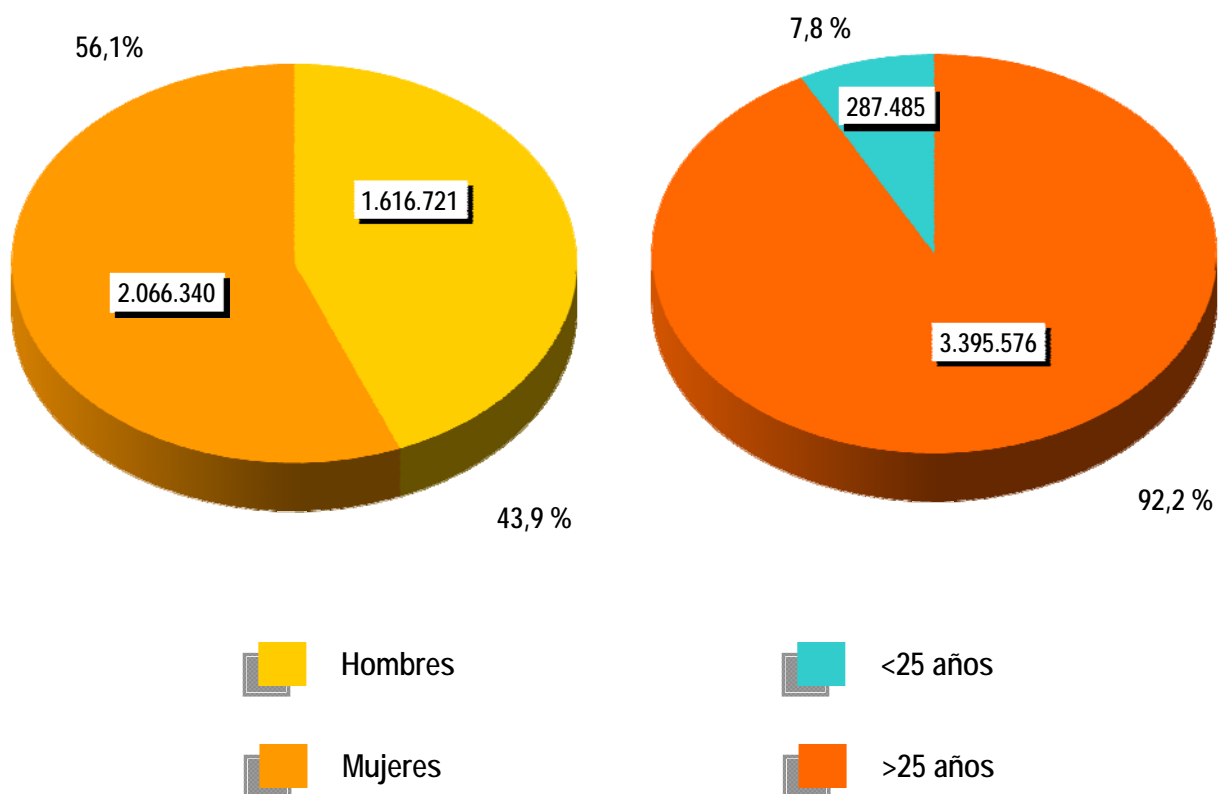





**CONTRATOS**

**NOTA PREVIA**

**Nueva metodología en la estadística de contratos**

Desde enero de 2007 se inicia una nueva clasificación de los contratos indefinidos.

Los contratos indefinidos ordinarios no acogidos a fomento de la contratación indefinida incluyen, desde enero de 2007, tanto los bonificados como los no bonificados.

(\*) Ley 12/2001, de medidas urgentes de reforma del mercado de trabajo para el incremento del empleo y la mejora de la calidad



El número de contratos registrados durante el mes de julio ha sido de 1.816.271. Supone una subida de 20.558 (1,14%) sobre el mismo mes del año 2015. Por su parte, la contratación acumulada en los primeros siete meses de 2016 ha alcanzado la cifra de 11.310.079, lo que supone 738.055 contratos más (6,98%) que en igual periodo del año anterior.

En julio de 2016 se han registrado 137.390 contratos de trabajo de carácter indefinido. Representan el 7,56% de todos los contratos. Supone un incremento de 13.551 (10,94%) sobre igual mes del año anterior. En magnitudes acumuladas, se han realizado 993.143 contratos hasta julio de 2016. Representa un incremento de 109.573 (12,40%) sobre el mismo periodo del año 2015.

### EVOLUCIÓN MENSUAL DE LOS CONTRATOS REGISTRADOS

2015 - 2016

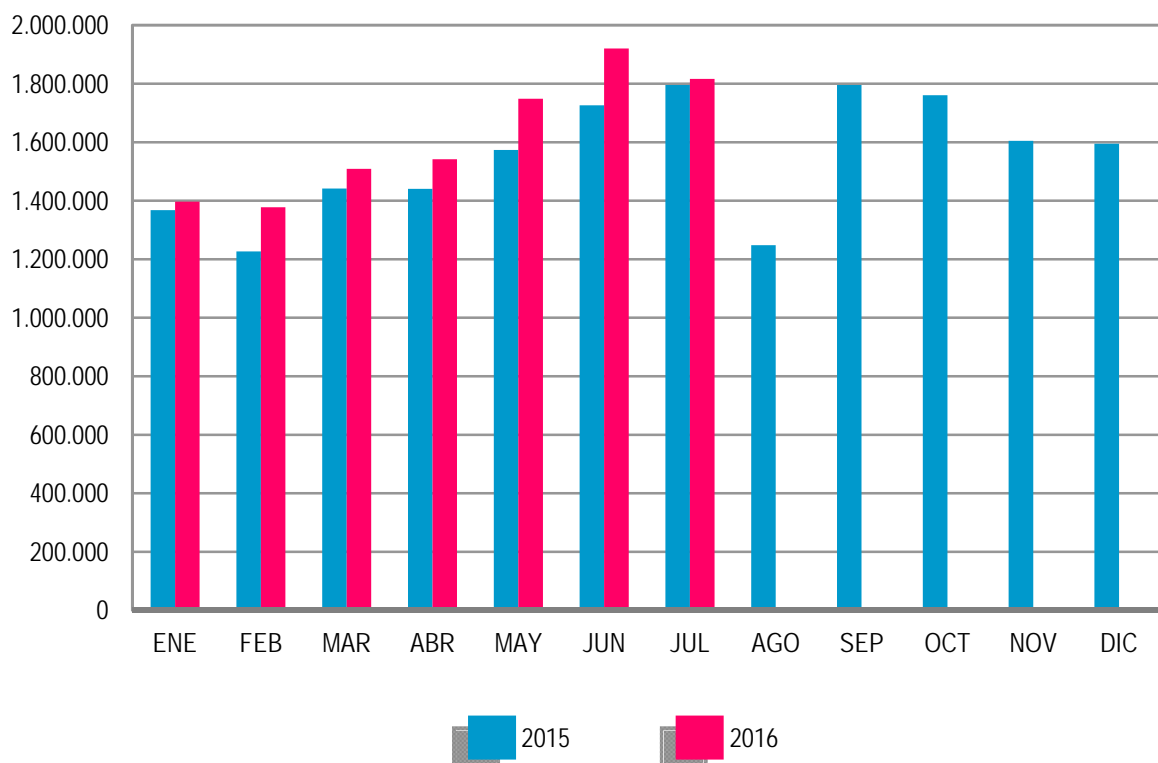

Los contratos indefinidos del mes de julio se dividen, en cuanto a la duración de su jornada, en 80.792 a tiempo completo y 56.598 a tiempo parcial. Los primeros han tenido una subida, respecto a julio de 2015, de 6.480 (8,72%) y los segundos se han incrementado en 7.071 (14,28%).

**EVOLUCIÓN MENSUAL DE LOS CONTRATOS INDEFINIDOS A TIEMPO COMPLETO**

2015 - 2016

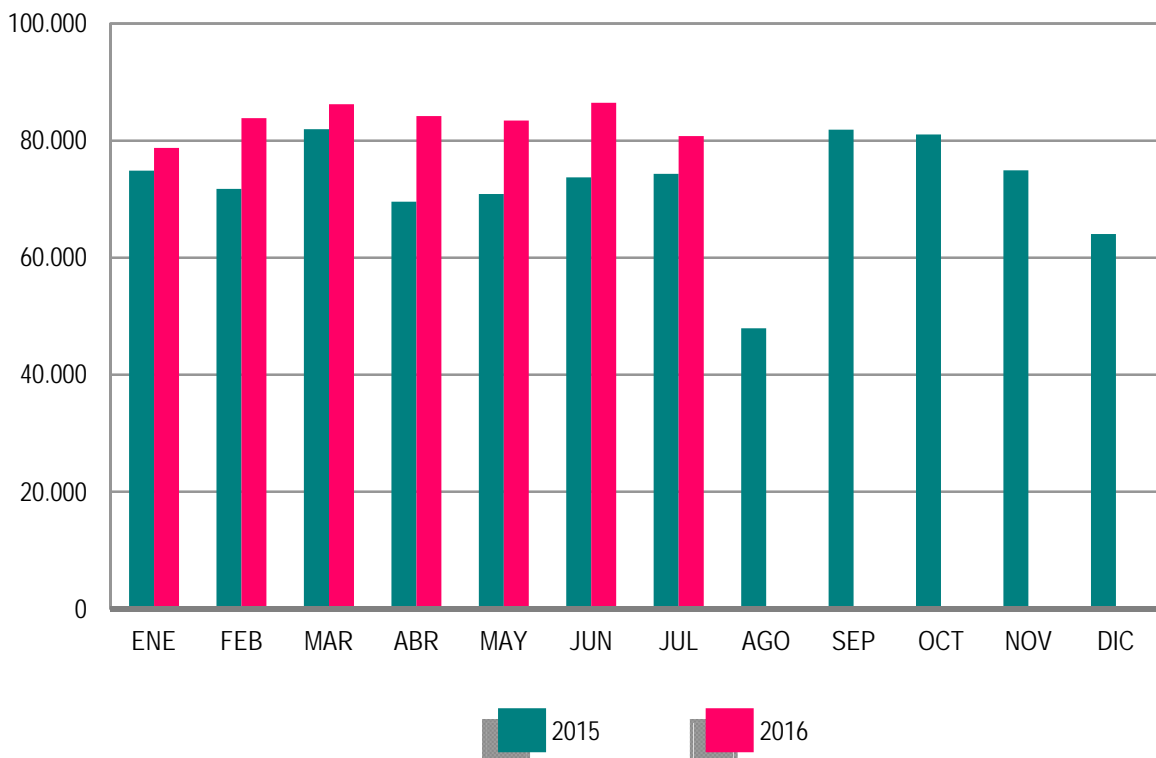

En términos acumulados, los contratos indefinidos a tiempo completo alcanzan en los siete primeros meses de este ejercicio un total de 583.733: el 12,89% más que en igual periodo del año 2015. Los contratos indefinidos a tiempo parcial, que suponen un total de 409.410, registran un incremento del 11,71% en relación a igual periodo del año anterior.



El resto de contratos, hasta completar el total de 1.816.271 del mes de julio de 2016, son 14.417 de carácter formativo y 1.664.464 otro tipo de contratos temporales. Dentro de este último grupo destacan: Eventuales por Circunstancia de la Producción -de jornada a tiempo completo- con el 26,34% del total de todos los contratos, seguido de Obra o Servicio Determinado -de jornada a tiempo completo- con el 24,46%. Los contratos temporales con jornada a tiempo parcial suponen el 34,91%.

**EVOLUCIÓN MENSUAL DE LOS CONTRATOS INDEFINIDOS A TIEMPO PARCIAL**

2015 - 2016

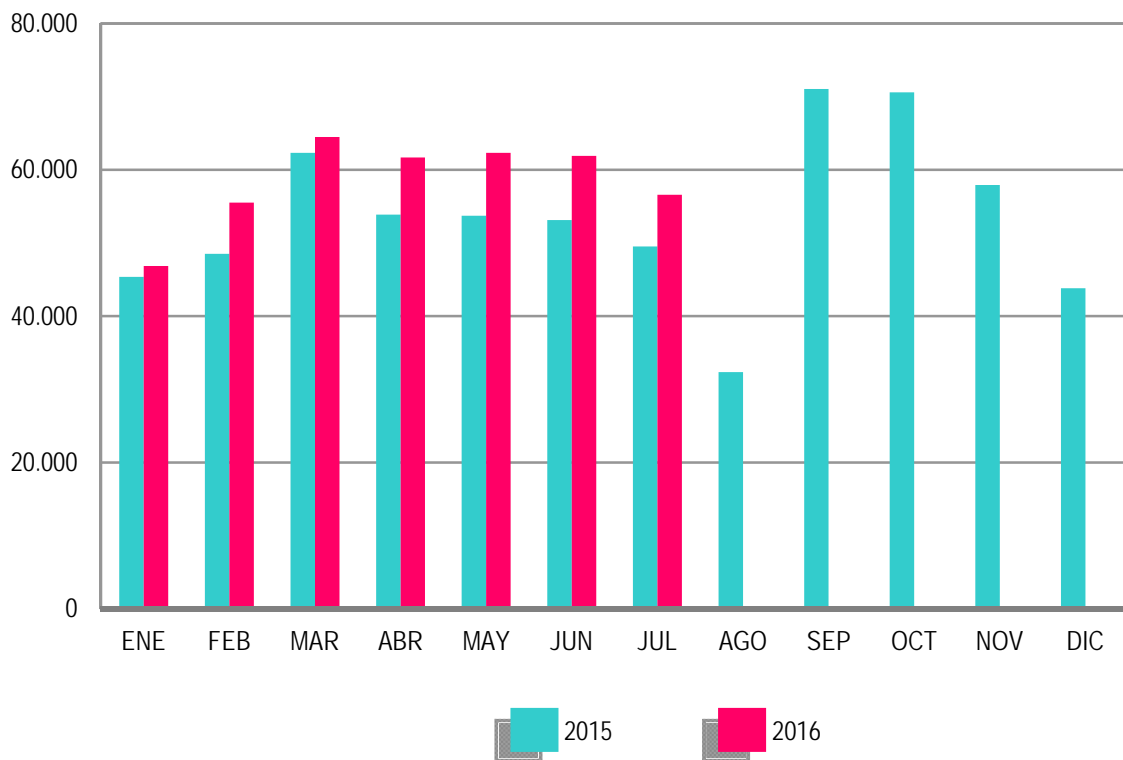



**ANEXO 1**

**DEMANDANTES DE  
EMPLEO Y PARO  
REGISTRADO**



JULIO 2016

**DEMANDANTES DE EMPLEO SEGÚN COLECTIVO POR SEXO, EDAD Y SECTOR DE ACTIVIDAD ECONÓMICA**

	TOTAL	OCUPADOS	CON DISP. LIMIT./ DDAN EMPL. ESPEC.*	DENOS		
				TOTAL	OTROS NO OCUPADOS /TEASS	PARADOS REGISTRADOS
TOTAL	5.053.753	880.650	194.594	3.978.509	295.448	3.683.061
SEXO:						
HOMBRES	2.198.630	344.830	109.099	1.744.701	127.980	1.616.721
MUJERES	2.855.123	535.820	85.495	2.233.808	167.468	2.066.340
MENORES DE 25 AÑOS:						
HOMBRES	209.349	24.288	5.154	179.907	32.075	147.832
MUJERES	200.745	20.180	4.235	176.330	36.677	139.653
TOTAL	410.094	44.468	9.389	356.237	68.752	287.485
MAYORES DE 25 AÑOS:						
HOMBRES	1.989.281	320.542	103.945	1.564.794	95.905	1.468.889
MUJERES	2.654.378	515.640	81.260	2.057.478	130.791	1.926.687
TOTAL	4.643.659	836.182	185.205	3.622.272	226.696	3.395.576
SECTOR:						
AGRICULTURA	444.734	171.149	11.618	261.967	77.313	184.654
INDUSTRIA	458.624	66.201	22.456	369.967	26.954	343.013
CONSTRUCCIÓN	486.235	51.949	21.748	412.538	27.546	384.992
SERVICIOS	3.248.581	580.627	121.065	2.546.889	103.398	2.443.491
SIN EMPLEO ANTERIOR	415.579	10.724	17.707	387.148	60.237	326.911

**DEMANDANTES DE EMPLEO SEGÚN COLECTIVO POR COMUNIDADES AUTÓNOMAS**

COMUNIDADES AUTÓNOMAS	TOTAL	OCUPADOS	CON DISP. LIMIT./ DDAN EMPL. ESPEC.*	DENOS		
				TOTAL	OTROS NO OCUPADOS /TEASS	PARADOS REGISTRADOS
ANDALUCIA	1.323.787	247.622	36.478	1.039.687	137.549	902.138
ARAGON	111.585	24.539	3.760	83.286	5.516	77.770
PRINCIPADO DE ASTURIAS	108.464	15.039	4.359	89.066	8.983	80.083
ILLES BALEARS	64.623	14.781	2.921	46.921	1.391	45.530
CANARIAS	290.472	32.712	12.090	245.670	13.601	232.069
CANTABRIA	52.327	8.194	2.840	41.293	1.714	39.579
CASTILLA-LA MANCHA	236.599	28.434	8.892	199.273	6.823	192.450
CASTILLA Y LEON	219.973	28.105	10.057	181.811	9.966	171.845
CATALUÑA	560.633	71.503	30.488	458.642	17.626	441.016
COM. VALENCIANA	577.297	106.812	20.737	449.748	18.630	431.118
EXTREMADURA	175.010	33.163	6.663	135.184	19.234	115.950
GALICIA	258.168	29.760	18.002	210.406	14.949	195.457
COM. DE MADRID	536.078	78.231	17.432	440.415	22.010	418.405
REGION DE MURCIA	160.158	36.015	6.163	117.980	3.218	114.762
COM. FORAL DE NAVARRA	55.123	11.610	2.106	41.407	1.801	39.606
PAIS VASCO	267.864	107.222	9.175	151.467	10.003	141.464
LA RIOJA	25.596	4.498	725	20.373	1.354	19.019
CEUTA	15.517	1.261	530	13.726	556	13.170
MELILLA	14.479	1.149	1.176	12.154	524	11.630
<b>TOTAL</b>	<b>5.053.753</b>	<b>880.650</b>	<b>194.594</b>	<b>3.978.509</b>	<b>295.448</b>	<b>3.683.061</b>

(\*) Son aquellos demandantes, sin empleo, que indican en su solicitud condiciones especiales de trabajo (ej: sólo a domicilio, teletrabajo, en el extranjero, etc)

JULIO 2016

**DEMANDANTES DE EMPLEO NO OCUPADOS (DENOS) POR SEXO, EDAD Y SECTOR DE ACTIVIDAD ECONÓMICA**

	TOTAL	VARIACIÓN			
		MENSUAL		ANUAL	
		ABSOLUTA	RELATIVA	ABSOLUTA	RELATIVA
TOTAL	3.978.509	-91.343	-2,24	-394.114	-9,01
SEXO:					
HOMBRES	1.744.701	-52.717	-2,93	-232.664	-11,77
MUJERES	2.233.808	-38.626	-1,70	-161.450	-6,74
MENORES DE 25 AÑOS:					
HOMBRES	179.907	-12.516	-6,50	-33.669	-15,76
MUJERES	176.330	-10.797	-5,77	-28.905	-14,08
TOTAL	356.237	-23.313	-6,14	-62.574	-14,94
MAYORES DE 25 AÑOS:					
HOMBRES	1.564.794	-40.201	-2,50	-198.995	-11,28
MUJERES	2.057.478	-27.829	-1,33	-132.545	-6,05
TOTAL	3.622.272	-68.030	-1,84	-331.540	-8,39
SECTOR:					
AGRICULTURA	261.967	850	0,33	-25.007	-8,71
INDUSTRIA	369.967	-10.830	-2,84	-50.619	-12,04
CONSTRUCCIÓN	412.538	-10.221	-2,42	-72.617	-14,97
SERVICIOS	2.546.889	-57.315	-2,20	-204.299	-7,43
SIN EMPLEO ANTERIOR	387.148	-13.827	-3,45	-41.572	-9,70

**DEMANDANTES DE EMPLEO NO OCUPADOS (DENOS) POR COMUNIDADES AUTÓNOMAS**

COMUNIDADES AUTÓNOMAS	TOTAL	VARIACIÓN			
		MENSUAL		ANUAL	
		ABSOLUTA	RELATIVA	ABSOLUTA	RELATIVA
ANDALUCIA	1.039.687	-21.517	-2,03	-94.578	-8,34
ARAGON	83.286	-1.670	-1,97	-14.861	-15,14
PRINCIPADO DE ASTURIAS	89.066	-3.721	-4,01	-7.628	-7,89
ILLES BALEARS	46.921	-900	-1,88	-9.095	-16,24
CANARIAS	245.670	-5.010	-2,00	-9.633	-3,77
CANTABRIA	41.293	-2.630	-5,99	-3.166	-7,12
CASTILLA-LA MANCHA	199.273	-1.233	-0,61	-24.223	-10,84
CASTILLA Y LEON	181.811	-4.687	-2,51	-18.615	-9,29
CATALUÑA	458.642	-10.552	-2,25	-62.487	-11,99
COM. VALENCIANA	449.748	-8.886	-1,94	-46.090	-9,30
EXTREMADURA	135.184	-2.570	-1,87	-11.020	-7,54
GALICIA	210.406	-13.274	-5,93	-23.606	-10,09
COM. DE MADRID	440.415	-8.207	-1,83	-36.909	-7,73
REGION DE MURCIA	117.980	-2.451	-2,04	-12.564	-9,62
COM. FORAL DE NAVARRA	41.407	-211	-0,51	-2.806	-6,35
PAIS VASCO	151.467	-3.518	-2,27	-13.403	-8,13
LA RIOJA	20.373	-225	-1,09	-2.282	-10,07
CEUTA	13.726	262	1,95	-85	-0,62
MELILLA	12.154	-343	-2,74	-1.063	-8,04
<b>TOTAL</b>	<b>3.978.509</b>	<b>-91.343</b>	<b>-2,24</b>	<b>-394.114</b>	<b>-9,01</b>

JULIO 2016

**PARO REGISTRADO POR SEXO, EDAD Y SECTOR DE ACTIVIDAD ECONÓMICA**

	TOTAL	VARIACIÓN			
		MENSUAL		ANUAL	
		ABSOLUTA	RELATIVA	ABSOLUTA	RELATIVA
TOTAL	3.683.061	-83.993	-2,23	-363.215	-8,98
SEXO:					
HOMBRES	1.616.721	-48.965	-2,94	-217.422	-11,85
MUJERES	2.066.340	-35.028	-1,67	-145.793	-6,59
MENORES DE 25 AÑOS:					
HOMBRES	147.832	-8.019	-5,15	-26.285	-15,10
MUJERES	139.653	-4.862	-3,36	-21.705	-13,45
TOTAL	287.485	-12.881	-4,29	-47.990	-14,31
MAYORES DE 25 AÑOS:					
HOMBRES	1.468.889	-40.946	-2,71	-191.137	-11,51
MUJERES	1.926.687	-30.166	-1,54	-124.088	-6,05
TOTAL	3.395.576	-71.112	-2,05	-315.225	-8,49
SECTOR:					
AGRICULTURA	184.654	-3.980	-2,11	-15.477	-7,73
INDUSTRIA	343.013	-10.049	-2,85	-46.354	-11,90
CONSTRUCCIÓN	384.992	-10.220	-2,59	-72.141	-15,78
SERVICIOS	2.443.491	-51.275	-2,06	-197.989	-7,50
SIN EMPLEO ANTERIOR	326.911	-8.469	-2,53	-31.254	-8,73

**PARO REGISTRADO POR COMUNIDADES AUTÓNOMAS**

COMUNIDADES AUTÓNOMAS	TOTAL	VARIACIÓN			
		MENSUAL		ANUAL	
		ABSOLUTA	RELATIVA	ABSOLUTA	RELATIVA
ANDALUCIA	902.138	-23.651	-2,55	-80.287	-8,17
ARAGON	77.770	-1.292	-1,63	-14.034	-15,29
PRINCIPADO DE ASTURIAS	80.083	-3.370	-4,04	-6.468	-7,47
ILLES BALEARS	45.530	-748	-1,62	-8.877	-16,32
CANARIAS	232.069	-4.807	-2,03	-11.837	-4,85
CANTABRIA	39.579	-2.479	-5,89	-3.036	-7,12
CASTILLA-LA MANCHA	192.450	-679	-0,35	-22.686	-10,54
CASTILLA Y LEON	171.845	-3.899	-2,22	-17.486	-9,24
CATALUÑA	441.016	-9.044	-2,01	-60.769	-12,11
COM. VALENCIANA	431.118	-7.545	-1,72	-42.762	-9,02
EXTREMADURA	115.950	-2.236	-1,89	-7.169	-5,82
GALICIA	195.457	-11.863	-5,72	-20.914	-9,67
COM. DE MADRID	418.405	-7.135	-1,68	-36.256	-7,97
REGION DE MURCIA	114.762	-2.088	-1,79	-12.182	-9,60
COM. FORAL DE NAVARRA	39.606	-52	-0,13	-2.724	-6,44
PAIS VASCO	141.464	-2.961	-2,05	-12.409	-8,06
LA RIOJA	19.019	-176	-0,92	-2.464	-11,47
CEUTA	13.170	304	2,36	-31	-0,23
MELILLA	11.630	-272	-2,29	-824	-6,62
<b>TOTAL</b>	<b>3.683.061</b>	<b>-83.993</b>	<b>-2,23</b>	<b>-363.215</b>	<b>-8,98</b>

JULIO 2016

**PARO REGISTRADO. VARIACIÓN MENSUAL SEGÚN SECTOR DE ACTIVIDAD ECONÓMICA**

JULIO	TOTAL	AGRICULTURA	INDUSTRIA	CONSTRUCCIÓN	SERVICIOS	SIN EMPLEO ANTERIOR
2005	14.557	1.133	122	5.915	12.743	-5.356
2006	-4.770	-233	-1.493	5.899	-3.637	-5.306
2007	4.469	503	558	11.900	-1.049	-7.443
2008	36.492	1.033	4.923	20.321	12.515	-2.300
2008*	36.492	737	5.081	21.099	12.681	-3.106
2009	-20.794	650	-6.911	-7.292	-13.885	6.644
2010	-73.790	-1.067	-13.017	-16.522	-44.496	1.312
2011	-42.059	981	-8.247	-5.614	-28.932	-247
2012	-27.814	3.373	-7.448	-14.792	1.501	-10.448
2013	-64.866	-1.063	-11.233	-17.310	-37.614	2.354
2014	-29.841	424	-9.798	-14.714	-12.518	6.765
2015	-74.028	-2.325	-11.281	-10.511	-44.303	-5.608
2016	-83.993	-3.980	-10.049	-10.220	-51.275	-8.469

2008\* Los datos se han calculado adaptándolos, mediante estimación, a los sectores de actividad CNAE-09



JULIO 2016

**EVOLUCIÓN MENSUAL DEL PARO REGISTRADO**

	AÑO 2015			AÑO 2016		
	TOTAL	% DE VARIACIÓN		TOTAL	% DE VARIACIÓN	
		MENSUAL	ANUAL		MENSUAL	ANUAL
ENERO	4.525.691	1,75	-6,00	4.150.755	1,40	-8,28
FEBRERO	4.512.153	-0,30	-6,24	4.152.986	0,05	-7,96
MARZO	4.451.939	-1,33	-7,17	4.094.770	-1,40	-8,02
ABRIL	4.333.016	-2,67	-7,50	4.011.171	-2,04	-7,43
MAYO	4.215.031	-2,72	-7,82	3.891.403	-2,99	-7,68
JUNIO	4.120.304	-2,25	-7,40	3.767.054	-3,20	-8,57
<b>JULIO</b>	<b>4.046.276</b>	<b>-1,80</b>	<b>-8,45</b>	<b>3.683.061</b>	<b>-2,23</b>	<b>-8,98</b>
AGOSTO	4.067.955	0,54	-8,13			
SEPTIEMBRE	4.094.042	0,64	-7,95			
OCTUBRE	4.176.369	2,01	-7,74			
NOVIEMBRE	4.149.298	-0,65	-8,04			
DICIEMBRE	4.093.508	-1,34	-7,96			

**EVOLUCIÓN MENSUAL DEL PARO REGISTRADO (SERIES)**

JULIO	TOTAL	VARIACIONES			
		MENSUAL		ANUAL	
		ABSOLUTA	RELATIVA	ABSOLUTA	RELATIVA
2005	1.989.417	14.557	0,74	-24.801	-1,23
2006	1.954.984	-4.770	-0,24	-34.433	-1,73
2007	1.970.338	4.469	0,23	15.354	0,79
2008	2.426.916	36.492	1,53	456.578	23,17
2009	3.544.095	-20.794	-0,58	1.117.179	46,03
2010	3.908.578	-73.790	-1,85	364.483	10,28
2011	4.079.742	-42.059	-1,02	171.164	4,38
2012	4.587.455	-27.814	-0,60	507.713	12,44
2013	4.698.814	-64.866	-1,36	111.359	2,43
2014	4.419.860	-29.841	-0,67	-278.954	-5,94
2015	4.046.276	-74.028	-1,80	-373.584	-8,45
<b>2016</b>	<b>3.683.061</b>	<b>-83.993</b>	<b>-2,23</b>	<b>-363.215</b>	<b>-8,98</b>

**PARO REGISTRADO SEGÚN SEXO Y EDAD. SERIES**

	TOTAL	HOMBRES	MUJERES	MENORES DE 25 AÑOS			RESTO EDADES		
				TOTAL	HOMBRES	MUJERES	TOTAL	HOMBRES	MUJERES
<b>AÑO 2012</b>									
ENERO	4.599.829	2.288.393	2.311.436	476.957	256.919	220.038	4.122.872	2.031.474	2.091.398
FEBRERO	4.712.098	2.353.264	2.358.834	501.842	270.469	231.373	4.210.256	2.082.795	2.127.461
MARZO	4.750.867	2.371.782	2.379.085	508.879	273.898	234.981	4.241.988	2.097.884	2.144.104
ABRIL	4.744.235	2.364.767	2.379.468	500.758	268.901	231.857	4.243.477	2.095.866	2.147.611
MAYO	4.714.122	2.337.116	2.377.006	490.329	261.654	228.675	4.223.793	2.075.462	2.148.331
JUNIO	4.615.269	2.284.271	2.330.998	452.991	245.037	207.954	4.162.278	2.039.234	2.123.044
<b>JULIO</b>	<b>4.587.455</b>	<b>2.268.949</b>	<b>2.318.506</b>	<b>440.380</b>	<b>236.496</b>	<b>203.884</b>	<b>4.147.075</b>	<b>2.032.453</b>	<b>2.114.622</b>
AGOSTO	4.625.634	2.291.543	2.334.091	436.320	231.606	204.714	4.189.314	2.059.937	2.129.377
SEPTIEMBRE	4.705.279	2.323.688	2.381.591	466.783	245.924	220.859	4.238.496	2.077.764	2.160.732
OCTUBRE	4.833.521	2.392.696	2.440.825	487.387	256.959	230.428	4.346.134	2.135.737	2.210.397
NOVIEMBRE	4.907.817	2.416.228	2.491.589	486.373	256.210	230.163	4.421.444	2.160.018	2.261.426
DICIEMBRE	4.848.723	2.407.907	2.440.816	456.635	241.810	214.825	4.392.088	2.166.097	2.225.991
<b>AÑO 2013</b>									
ENERO	4.980.778	2.472.830	2.507.948	463.840	245.850	217.990	4.516.938	2.226.980	2.289.958
FEBRERO	5.040.222	2.503.626	2.536.596	479.866	254.399	225.467	4.560.356	2.249.227	2.311.129
MARZO	5.035.243	2.506.091	2.529.152	479.712	254.991	224.721	4.555.531	2.251.100	2.304.431
ABRIL	4.989.193	2.466.643	2.522.550	474.747	250.821	223.926	4.514.446	2.215.822	2.298.624
MAYO	4.890.928	2.405.493	2.485.435	458.012	241.238	216.774	4.432.916	2.164.255	2.268.661
JUNIO	4.763.680	2.332.609	2.431.071	424.051	226.400	197.651	4.339.629	2.106.209	2.233.420
<b>JULIO</b>	<b>4.698.814</b>	<b>2.287.664</b>	<b>2.411.150</b>	<b>415.562</b>	<b>219.774</b>	<b>195.788</b>	<b>4.283.252</b>	<b>2.067.890</b>	<b>2.215.362</b>
AGOSTO	4.698.783	2.288.893	2.409.890	406.363	212.439	193.924	4.292.420	2.076.454	2.215.966
SEPTIEMBRE	4.724.355	2.287.603	2.436.752	434.953	225.401	209.552	4.289.402	2.062.202	2.227.200
OCTUBRE	4.811.383	2.332.743	2.478.640	451.096	234.569	216.527	4.360.287	2.098.174	2.262.113
NOVIEMBRE	4.808.908	2.329.208	2.479.700	452.326	236.546	215.780	4.356.582	2.092.662	2.263.920
DICIEMBRE	4.701.338	2.294.712	2.406.626	412.584	216.484	196.100	4.288.754	2.078.228	2.210.526
<b>AÑO 2014</b>									
ENERO	4.814.435	2.337.410	2.477.025	429.087	224.264	204.823	4.385.348	2.113.146	2.272.202
FEBRERO	4.812.486	2.334.622	2.477.864	428.707	225.293	203.414	4.383.779	2.109.329	2.274.450
MARZO	4.795.866	2.320.687	2.475.179	431.685	227.071	204.614	4.364.181	2.093.616	2.270.565
ABRIL	4.684.301	2.262.612	2.421.689	415.977	218.511	197.466	4.268.324	2.044.101	2.224.223
MAYO	4.572.385	2.188.342	2.384.043	407.675	212.940	194.735	4.164.710	1.975.402	2.189.308
JUNIO	4.449.701	2.117.045	2.332.656	385.009	203.141	181.868	4.064.692	1.913.904	2.150.788
<b>JULIO</b>	<b>4.419.860</b>	<b>2.094.322</b>	<b>2.325.538</b>	<b>391.487</b>	<b>206.068</b>	<b>185.419</b>	<b>4.028.373</b>	<b>1.888.254</b>	<b>2.140.119</b>
AGOSTO	4.427.930	2.099.835	2.328.095	386.343	201.461	184.882	4.041.587	1.898.374	2.143.213
SEPTIEMBRE	4.447.650	2.095.768	2.351.882	410.279	211.900	198.379	4.037.371	1.883.868	2.153.503
OCTUBRE	4.526.804	2.136.227	2.390.577	419.982	217.065	202.917	4.106.822	1.919.162	2.187.660
NOVIEMBRE	4.512.116	2.120.210	2.391.906	416.875	215.784	201.091	4.095.241	1.904.426	2.190.815
DICIEMBRE	4.447.711	2.112.508	2.335.203	387.950	202.159	185.791	4.059.761	1.910.349	2.149.412
<b>AÑO 2015</b>									
ENERO	4.525.691	2.137.837	2.387.854	384.932	201.407	183.525	4.140.759	1.936.430	2.204.329
FEBRERO	4.512.153	2.117.980	2.394.173	387.501	202.455	185.046	4.124.652	1.915.525	2.209.127
MARZO	4.451.939	2.080.784	2.371.155	390.533	204.543	185.990	4.061.406	1.876.241	2.185.165
ABRIL	4.333.016	2.004.404	2.328.612	382.012	198.512	183.500	3.951.004	1.805.892	2.145.112
MAYO	4.215.031	1.931.160	2.283.871	370.741	192.103	178.638	3.844.290	1.739.057	2.105.233
JUNIO	4.120.304	1.877.698	2.242.606	344.464	180.155	164.309	3.775.840	1.697.543	2.078.297
<b>JULIO</b>	<b>4.046.276</b>	<b>1.834.143</b>	<b>2.212.133</b>	<b>335.475</b>	<b>174.117</b>	<b>161.358</b>	<b>3.710.801</b>	<b>1.660.026</b>	<b>2.050.775</b>
AGOSTO	4.067.955	1.845.268	2.222.687	334.441	171.633	162.808	3.733.514	1.673.635	2.059.879
SEPTIEMBRE	4.094.042	1.849.241	2.244.801	359.435	182.543	176.892	3.734.607	1.666.698	2.067.909
OCTUBRE	4.176.369	1.895.506	2.280.863	372.387	190.335	182.052	3.803.982	1.705.171	2.098.811
NOVIEMBRE	4.149.298	1.872.500	2.276.798	367.147	187.602	179.545	3.782.151	1.684.898	2.097.253
DICIEMBRE	4.093.508	1.875.235	2.218.273	342.177	176.654	165.523	3.751.331	1.698.581	2.052.750
<b>AÑO 2016</b>									
ENERO	4.150.755	1.891.673	2.259.082	338.261	175.513	162.748	3.812.494	1.716.160	2.096.334
FEBRERO	4.152.986	1.891.473	2.261.513	350.603	182.465	168.138	3.802.383	1.709.008	2.093.375
MARZO	4.094.770	1.864.474	2.230.296	347.117	180.863	166.254	3.747.653	1.683.611	2.064.042
ABRIL	4.011.171	1.807.816	2.203.355	341.057	177.029	164.028	3.670.114	1.630.787	2.039.327
MAYO	3.891.403	1.736.578	2.154.825	324.888	167.592	157.296	3.566.515	1.568.986	1.997.529
JUNIO	3.767.054	1.665.686	2.101.368	300.366	155.851	144.515	3.466.688	1.509.835	1.956.853
<b>JULIO</b>	<b>3.683.061</b>	<b>1.616.721</b>	<b>2.066.340</b>	<b>287.485</b>	<b>147.832</b>	<b>139.653</b>	<b>3.395.576</b>	<b>1.468.889</b>	<b>1.926.687</b>
AGOSTO									
SEPTIEMBRE									
OCTUBRE									
NOVIEMBRE									
DICIEMBRE									

VARIACIÓN ANUAL DEL PARO REGISTRADO SEGÚN SEXO Y EDAD. SERIES

	TOTAL	HOMBRES	MUJERES	MENORES DE 25 AÑOS			RESTO EDADES		
				TOTAL	HOMBRES	MUJERES	TOTAL	HOMBRES	MUJERES
<b>AÑO 2012</b>									
ENERO	8,72	8,70	8,73	6,50	3,88	9,73	8,98	9,34	8,63
FEBRERO	9,60	10,24	8,97	6,68	4,48	9,37	9,96	11,04	8,93
MARZO	9,63	10,30	8,96	5,30	3,04	8,07	10,17	11,33	9,06
ABRIL	11,12	11,52	10,73	7,04	4,58	10,04	11,63	12,48	10,81
MAYO	12,52	13,20	11,86	8,74	6,25	11,72	12,97	14,14	11,87
JUNIO	11,97	12,91	11,07	6,18	4,56	8,15	12,64	14,00	11,36
<b>JULIO</b>	<b>12,44</b>	<b>13,30</b>	<b>11,62</b>	<b>5,13</b>	<b>3,56</b>	<b>7,01</b>	<b>13,28</b>	<b>14,56</b>	<b>12,08</b>
AGOSTO	11,98	12,91	11,08	4,51	2,93	6,35	12,82	14,15	11,55
SEPTIEMBRE	11,32	12,17	10,50	2,24	0,99	3,68	12,42	13,66	11,25
OCTUBRE	10,84	11,39	10,30	2,23	0,71	3,99	11,89	12,83	11,00
NOVIEMBRE	11,02	10,86	11,19	0,03	-1,82	2,19	12,38	12,58	12,19
DICIEMBRE	9,64	8,97	10,31	-0,85	-2,86	1,51	10,86	10,47	11,24
<b>AÑO 2013</b>									
ENERO	8,28	8,06	8,50	-2,75	-4,31	-0,93	9,56	9,62	9,49
FEBRERO	6,96	6,39	7,54	-4,38	-5,94	-2,55	8,32	7,99	8,63
MARZO	5,99	5,66	6,31	-5,73	-6,90	-4,37	7,39	7,30	7,48
ABRIL	5,16	4,31	6,01	-5,19	-6,72	-3,42	6,39	5,72	7,03
MAYO	3,75	2,93	4,56	-6,59	-7,80	-5,20	4,95	4,28	5,60
JUNIO	3,22	2,12	4,29	-6,39	-7,61	-4,95	4,26	3,28	5,20
<b>JULIO</b>	<b>2,43</b>	<b>0,82</b>	<b>4,00</b>	<b>-5,64</b>	<b>-7,07</b>	<b>-3,97</b>	<b>3,28</b>	<b>1,74</b>	<b>4,76</b>
AGOSTO	1,58	-0,12	3,25	-6,87	-8,28	-5,27	2,46	0,80	4,07
SEPTIEMBRE	0,41	-1,55	2,32	-6,82	-8,35	-5,12	1,20	-0,75	3,08
OCTUBRE	-0,46	-2,51	1,55	-7,45	-8,71	-6,03	0,33	-1,76	2,34
NOVIEMBRE	-2,02	-3,60	-0,48	-7,00	-7,67	-6,25	-1,47	-3,12	0,11
DICIEMBRE	-3,04	-4,70	-1,40	-9,65	-10,47	-8,72	-2,35	-4,06	-0,69
<b>AÑO 2014</b>									
ENERO	-3,34	-5,48	-1,23	-7,49	-8,78	-6,04	-2,91	-5,11	-0,78
FEBRERO	-4,52	-6,75	-2,32	-10,66	-11,44	-9,78	-3,87	-6,22	-1,59
MARZO	-4,75	-7,40	-2,13	-10,01	-10,95	-8,95	-4,20	-7,00	-1,47
ABRIL	-6,11	-8,27	-4,00	-12,38	-12,88	-11,82	-5,45	-7,75	-3,24
MAYO	-6,51	-9,03	-4,08	-10,99	-11,73	-10,17	-6,05	-8,73	-3,50
JUNIO	-6,59	-9,24	-4,05	-9,21	-10,27	-7,99	-6,34	-9,13	-3,70
<b>JULIO</b>	<b>-5,94</b>	<b>-8,45</b>	<b>-3,55</b>	<b>-5,79</b>	<b>-6,24</b>	<b>-5,30</b>	<b>-5,95</b>	<b>-8,69</b>	<b>-3,40</b>
AGOSTO	-5,76	-8,26	-3,39	-4,93	-5,17	-4,66	-5,84	-8,58	-3,28
SEPTIEMBRE	-5,86	-8,39	-3,48	-5,67	-5,99	-5,33	-5,88	-8,65	-3,31
OCTUBRE	-5,91	-8,42	-3,55	-6,90	-7,46	-6,29	-5,81	-8,53	-3,29
NOVIEMBRE	-6,17	-8,97	-3,54	-7,84	-8,78	-6,81	-6,00	-9,00	-3,23
DICIEMBRE	-5,39	-7,94	-2,97	-5,97	-6,62	-5,26	-5,34	-8,08	-2,76
<b>AÑO 2015</b>									
ENERO	-6,00	-8,54	-3,60	-10,29	-10,19	-10,40	-5,58	-8,36	-2,99
FEBRERO	-6,24	-9,28	-3,38	-9,61	-10,14	-9,03	-5,91	-9,19	-2,87
MARZO	-7,17	-10,34	-4,20	-9,53	-9,92	-9,10	-6,94	-10,38	-3,76
ABRIL	-7,50	-11,41	-3,84	-8,17	-9,15	-7,07	-7,43	-11,65	-3,56
MAYO	-7,82	-11,75	-4,20	-9,06	-9,79	-8,27	-7,69	-11,96	-3,84
JUNIO	-7,40	-11,31	-3,86	-10,53	-11,32	-9,65	-7,11	-11,30	-3,37
<b>JULIO</b>	<b>-8,45</b>	<b>-12,42</b>	<b>-4,88</b>	<b>-14,31</b>	<b>-15,51</b>	<b>-12,98</b>	<b>-7,88</b>	<b>-12,09</b>	<b>-4,17</b>
AGOSTO	-8,13	-12,12	-4,53	-13,43	-14,81	-11,94	-7,62	-11,84	-3,89
SEPTIEMBRE	-7,95	-11,76	-4,55	-12,39	-13,85	-10,83	-7,50	-11,53	-3,97
OCTUBRE	-7,74	-11,27	-4,59	-11,33	-12,31	-10,28	-7,37	-11,15	-4,06
NOVIEMBRE	-8,04	-11,68	-4,81	-11,93	-13,06	-10,71	-7,65	-11,53	-4,27
DICIEMBRE	-7,96	-11,23	-5,01	-11,80	-12,62	-10,91	-7,60	-11,09	-4,50
<b>AÑO 2016</b>									
ENERO	-8,28	-11,51	-5,39	-12,12	-12,86	-11,32	-7,93	-11,38	-4,90
FEBRERO	-7,96	-10,69	-5,54	-9,52	-9,87	-9,14	-7,81	-10,78	-5,24
MARZO	-8,02	-10,40	-5,94	-11,12	-11,58	-10,61	-7,73	-10,27	-5,54
ABRIL	-7,43	-9,81	-5,38	-10,72	-10,82	-10,61	-7,11	-9,70	-4,93
MAYO	-7,68	-10,08	-5,65	-12,37	-12,76	-11,95	-7,23	-9,78	-5,12
JUNIO	-8,57	-11,29	-6,30	-12,80	-13,49	-12,05	-8,19	-11,06	-5,84
<b>JULIO</b>	<b>-8,98</b>	<b>-11,85</b>	<b>-6,59</b>	<b>-14,31</b>	<b>-15,10</b>	<b>-13,45</b>	<b>-8,49</b>	<b>-11,51</b>	<b>-6,05</b>
AGOSTO									
SEPTIEMBRE									
OCTUBRE									
NOVIEMBRE									
DICIEMBRE									

JULIO 2016

**PARO REGISTRADO SEGÚN SECTOR DE ACTIVIDAD ECONÓMICA Y PORCENTAJE DE VARIACIÓN MENSUAL. SERIES**

	TOTAL		AGRICULTURA		INDUSTRIA		CONSTRUCCIÓN		SERVICIOS		SIN EMP.ANTERIOR	
	ABSOLUTO	%	ABSOLUTO	%	ABSOLUTO	%	ABSOLUTO	%	ABSOLUTO	%	ABSOLUTO	%
<b>AÑO 2012</b>												
ENERO	4.599.829	4,01	152.243	4,30	524.575	2,96	792.275	2,11	2.745.110	5,07	385.626	1,89
FEBRERO	4.712.098	2,44	163.462	7,37	534.844	1,96	807.931	1,98	2.804.340	2,16	401.521	4,12
MARZO	4.750.867	0,82	168.344	2,99	539.832	0,93	810.375	0,30	2.819.402	0,54	412.914	2,84
ABRIL	4.744.235	-0,14	167.103	-0,74	541.660	0,34	808.987	-0,17	2.811.098	-0,29	415.387	0,60
MAYO	4.714.122	-0,63	160.200	-4,13	538.339	-0,61	796.569	-1,54	2.805.203	-0,21	413.811	-0,38
JUNIO	4.615.269	-2,10	161.382	0,74	528.369	-1,85	779.445	-2,15	2.752.549	-1,88	393.524	-4,90
<b>JULIO</b>	<b>4.587.455</b>	<b>-0,60</b>	<b>164.755</b>	<b>2,09</b>	<b>520.921</b>	<b>-1,41</b>	<b>764.653</b>	<b>-1,90</b>	<b>2.754.050</b>	<b>0,05</b>	<b>383.076</b>	<b>-2,65</b>
AGOSTO	4.625.634	0,83	163.423	-0,81	527.669	1,30	767.135	0,32	2.796.441	1,54	370.966	-3,16
SEPTIEMBRE	4.705.279	1,72	160.790	-1,61	526.703	-0,18	757.448	-1,26	2.882.154	3,07	378.184	1,95
OCTUBRE	4.833.521	2,73	185.191	15,18	535.591	1,69	753.778	-0,48	2.979.764	3,39	379.197	0,27
NOVIEMBRE	4.907.817	1,54	190.968	3,12	540.261	0,87	751.507	-0,30	3.042.930	2,12	382.151	0,78
DICIEMBRE	4.848.723	-1,20	187.876	-1,62	543.055	0,52	755.832	0,58	2.993.492	-1,62	368.468	-3,58
<b>AÑO 2013</b>												
ENERO	4.980.778	2,72	203.179	8,15	550.818	1,43	759.309	0,46	3.102.474	3,64	364.998	-0,94
FEBRERO	5.040.222	1,19	211.166	3,93	552.399	0,29	760.686	0,18	3.142.262	1,28	373.709	2,39
MARZO	5.035.243	-0,10	214.497	1,58	554.037	0,30	761.458	0,10	3.126.440	-0,50	378.811	1,37
ABRIL	4.989.193	-0,91	206.467	-3,74	549.333	-0,85	742.759	-2,46	3.108.033	-0,59	382.601	1,00
MAYO	4.890.928	-1,97	197.062	-4,56	540.482	-1,61	724.122	-2,51	3.046.697	-1,97	382.565	-0,01
JUNIO	4.763.680	-2,60	198.532	0,75	527.077	-2,48	705.606	-2,56	2.956.548	-2,96	375.917	-1,74
<b>JULIO</b>	<b>4.698.814</b>	<b>-1,36</b>	<b>197.469</b>	<b>-0,54</b>	<b>515.844</b>	<b>-2,13</b>	<b>688.296</b>	<b>-2,45</b>	<b>2.918.934</b>	<b>-1,27</b>	<b>378.271</b>	<b>0,63</b>
AGOSTO	4.698.783	0,00	195.304	-1,10	519.271	0,66	685.480	-0,41	2.929.677	0,37	369.051	-2,44
SEPTIEMBRE	4.724.355	0,54	181.076	-7,29	512.299	-1,34	668.687	-2,45	2.981.662	1,77	380.631	3,14
OCTUBRE	4.811.383	1,84	204.564	12,97	514.564	0,44	658.320	-1,55	3.050.532	2,31	383.403	0,73
NOVIEMBRE	4.808.908	-0,05	208.954	2,15	510.258	-0,84	646.388	-1,81	3.059.016	0,28	384.292	0,23
DICIEMBRE	4.701.338	-2,24	200.064	-4,25	508.954	-0,26	652.697	0,98	2.971.763	-2,85	367.860	-4,28
<b>AÑO 2014</b>												
ENERO	4.814.435	2,41	208.174	4,05	512.531	0,70	649.211	-0,53	3.071.282	3,35	373.237	1,46
FEBRERO	4.812.486	-0,04	216.083	3,80	507.583	-0,97	643.061	-0,95	3.067.530	-0,12	378.229	1,34
MARZO	4.795.866	-0,35	230.937	6,87	502.018	-1,10	629.169	-2,16	3.046.322	-0,69	387.420	2,43
ABRIL	4.684.301	-2,33	224.699	-2,70	493.736	-1,65	617.966	-1,78	2.961.616	-2,78	386.284	-0,29
MAYO	4.572.385	-2,39	215.807	-3,96	479.471	-2,89	593.772	-3,92	2.896.348	-2,20	386.987	0,18
JUNIO	4.449.701	-2,68	220.465	2,16	463.961	-3,23	574.631	-3,22	2.812.743	-2,89	377.901	-2,35
<b>JULIO</b>	<b>4.419.860</b>	<b>-0,67</b>	<b>220.889</b>	<b>0,19</b>	<b>454.163</b>	<b>-2,11</b>	<b>559.917</b>	<b>-2,56</b>	<b>2.800.225</b>	<b>-0,45</b>	<b>384.666</b>	<b>1,79</b>
AGOSTO	4.427.930	0,18	213.995	-3,12	459.943	1,27	560.079	0,03	2.815.386	0,54	378.527	-1,60
SEPTIEMBRE	4.447.650	0,45	199.139	-6,94	453.223	-1,46	548.465	-2,07	2.856.994	1,48	389.829	2,99
OCTUBRE	4.526.804	1,78	223.745	12,36	456.266	0,67	539.490	-1,64	2.918.218	2,14	389.085	-0,19
NOVIEMBRE	4.512.116	-0,32	215.165	-3,83	450.962	-1,16	530.425	-1,68	2.927.158	0,31	388.406	-0,17
DICIEMBRE	4.447.711	-1,43	212.526	-1,23	453.397	0,54	543.114	2,39	2.861.883	-2,23	376.791	-2,99
<b>AÑO 2015</b>												
ENERO	4.525.691	1,75	228.384	7,46	452.644	-0,17	535.257	-1,45	2.938.627	2,68	370.779	-1,60
FEBRERO	4.512.153	-0,30	228.851	0,20	446.109	-1,44	525.166	-1,89	2.938.404	-0,01	373.623	0,77
MARZO	4.451.939	-1,33	224.790	-1,77	439.216	-1,55	516.319	-1,68	2.889.380	-1,67	382.234	2,30
ABRIL	4.333.016	-2,67	209.571	-6,77	427.661	-2,63	496.870	-3,77	2.816.496	-2,52	382.418	0,05
MAYO	4.215.031	-2,72	195.429	-6,75	414.787	-3,01	479.350	-3,53	2.747.670	-2,44	377.795	-1,21
JUNIO	4.120.304	-2,25	202.456	3,60	400.648	-3,41	467.644	-2,44	2.685.783	-2,25	363.773	-3,71
<b>JULIO</b>	<b>4.046.276</b>	<b>-1,80</b>	<b>200.131</b>	<b>-1,15</b>	<b>389.367</b>	<b>-2,82</b>	<b>457.133</b>	<b>-2,25</b>	<b>2.641.480</b>	<b>-1,65</b>	<b>358.165</b>	<b>-1,54</b>
AGOSTO	4.067.955	0,54	194.167	-2,98	395.169	1,49	461.776	1,02	2.664.356	0,87	352.487	-1,59
SEPTIEMBRE	4.094.042	0,64	181.720	-6,41	391.140	-1,02	451.874	-2,14	2.707.511	1,62	361.797	2,64
OCTUBRE	4.176.369	2,01	203.315	11,88	394.046	0,74	448.039	-0,85	2.768.583	2,26	362.386	0,16
NOVIEMBRE	4.149.298	-0,65	196.162	-3,52	388.735	-1,35	437.821	-2,28	2.767.128	-0,05	359.452	-0,81
DICIEMBRE	4.093.508	-1,34	194.029	-1,09	393.580	1,25	453.291	3,53	2.705.792	-2,22	346.816	-3,52
<b>AÑO 2016</b>												
ENERO	4.150.755	1,40	197.934	2,01	393.105	-0,12	448.470	-1,06	2.772.921	2,48	338.325	-2,45
FEBRERO	4.152.986	0,05	211.963	7,09	389.111	-1,02	441.746	-1,50	2.763.168	-0,35	346.998	2,56
MARZO	4.094.770	-1,40	210.701	-0,60	385.671	-0,88	439.096	-0,60	2.708.739	-1,97	350.563	1,03
ABRIL	4.011.171	-2,04	200.284	-4,94	376.153	-2,47	424.906	-3,23	2.657.932	-1,88	351.896	0,38
MAYO	3.891.403	-2,99	188.224	-6,02	366.676	-2,52	409.757	-3,57	2.579.526	-2,95	347.220	-1,33
JUNIO	3.767.054	-3,20	188.634	0,22	353.062	-3,71	395.212	-3,55	2.494.766	-3,29	335.380	-3,41
<b>JULIO</b>	<b>3.683.061</b>	<b>-2,23</b>	<b>184.654</b>	<b>-2,11</b>	<b>343.013</b>	<b>-2,85</b>	<b>384.992</b>	<b>-2,59</b>	<b>2.443.491</b>	<b>-2,06</b>	<b>326.911</b>	<b>-2,53</b>
AGOSTO												
SEPTIEMBRE												
OCTUBRE												
NOVIEMBRE												
DICIEMBRE												

JULIO 2016

**PARO REGISTRADO. VARIACIÓN INTERANUAL SEGÚN SECTOR DE ACTIVIDAD ECONÓMICA. SERIES**

	TOTAL		AGRICULTURA		INDUSTRIA		CONSTRUCCIÓN		SERVICIOS		SIN EMP.ANTERIOR	
	ABSOLUTO	%	ABSOLUTO	%	ABSOLUTO	%	ABSOLUTO	%	ABSOLUTO	%	ABSOLUTO	%
<b>AÑO 2012</b>												
ENERO	368.826	8,72	23.124	17,91	24.671	4,94	33.933	4,47	268.091	10,82	19.007	5,18
FEBRERO	412.835	9,60	25.729	18,68	31.381	6,23	47.039	6,18	287.752	11,43	20.934	5,50
MARZO	417.198	9,63	24.913	17,37	34.659	6,86	47.847	6,27	287.978	11,38	21.801	5,57
ABRIL	474.875	11,12	25.941	18,38	40.580	8,10	49.072	6,46	328.678	13,24	30.604	7,95
MAYO	524.463	12,52	24.097	17,70	47.922	9,77	57.576	7,79	357.396	14,60	37.472	9,96
JUNIO	493.468	11,97	21.154	15,09	48.844	10,19	51.601	7,09	345.142	14,34	26.727	7,29
<b>JULIO</b>	<b>507.713</b>	<b>12,44</b>	<b>23.546</b>	<b>16,67</b>	<b>49.643</b>	<b>10,53</b>	<b>42.423</b>	<b>5,87</b>	<b>375.575</b>	<b>15,79</b>	<b>16.526</b>	<b>4,51</b>
AGOSTO	494.707	11,98	24.681	17,79	46.970	9,77	34.513	4,71	380.259	15,74	8.284	2,28
SEPTIEMBRE	478.535	11,32	23.398	17,03	42.228	8,72	25.011	3,41	391.382	15,71	-3.484	-0,91
OCTUBRE	472.595	10,84	31.023	20,12	38.544	7,75	7.397	0,99	403.558	15,66	-7.927	-2,05
NOVIEMBRE	487.355	11,02	39.371	25,97	39.825	7,96	-643	-0,09	417.936	15,92	-9.134	-2,33
DICIEMBRE	426.364	9,64	41.915	28,72	33.585	6,59	-20.096	-2,59	380.963	14,58	-10.003	-2,64
<b>AÑO 2013</b>												
ENERO	380.949	8,28	50.936	33,46	26.243	5,00	-32.966	-4,16	357.364	13,02	-20.628	-5,35
FEBRERO	328.124	6,96	47.704	29,18	17.555	3,28	-47.245	-5,85	337.922	12,05	-27.812	-6,93
MARZO	284.376	5,99	46.153	27,42	14.205	2,63	-48.917	-6,04	307.038	10,89	-34.103	-8,26
ABRIL	244.958	5,16	39.364	23,56	7.673	1,42	-66.228	-8,19	296.935	10,56	-32.786	-7,89
MAYO	176.806	3,75	36.862	23,01	2.143	0,40	-72.447	-9,09	241.494	8,61	-31.246	-7,55
JUNIO	148.411	3,22	37.150	23,02	-1.292	-0,24	-73.839	-9,47	203.999	7,41	-17.607	-4,47
<b>JULIO</b>	<b>111.359</b>	<b>2,43</b>	<b>32.714</b>	<b>19,86</b>	<b>-5.077</b>	<b>-0,97</b>	<b>-76.357</b>	<b>-9,99</b>	<b>164.884</b>	<b>5,99</b>	<b>-4.805</b>	<b>-1,25</b>
AGOSTO	73.149	1,58	31.881	19,51	-8.398	-1,59	-81.655	-10,64	133.236	4,76	-1.915	-0,52
SEPTIEMBRE	19.076	0,41	20.286	12,62	-14.404	-2,73	-88.761	-11,72	99.508	3,45	2.447	0,65
OCTUBRE	-22.138	-0,46	19.373	10,46	-21.027	-3,93	-95.458	-12,66	70.768	2,37	4.206	1,11
NOVIEMBRE	-98.909	-2,02	17.986	9,42	-30.003	-5,55	-105.119	-13,99	16.086	0,53	2.141	0,56
DICIEMBRE	-147.385	-3,04	12.188	6,49	-34.101	-6,28	-103.135	-13,65	-21.729	-0,73	-608	-0,17
<b>AÑO 2014</b>												
ENERO	-166.343	-3,34	4.995	2,46	-38.287	-6,95	-110.098	-14,50	-31.192	-1,01	8.239	2,26
FEBRERO	-227.736	-4,52	4.917	2,33	-44.816	-8,11	-117.625	-15,46	-74.732	-2,38	4.520	1,21
MARZO	-239.377	-4,75	16.440	7,66	-52.019	-9,39	-132.289	-17,37	-80.118	-2,56	8.609	2,27
ABRIL	-304.892	-6,11	18.232	8,83	-55.597	-10,12	-124.793	-16,80	-146.417	-4,71	3.683	0,96
MAYO	-318.543	-6,51	18.745	9,51	-61.011	-11,29	-130.350	-18,00	-150.349	-4,93	4.422	1,16
JUNIO	-313.979	-6,59	21.933	11,05	-63.116	-11,97	-130.975	-18,56	-143.805	-4,86	1.984	0,53
<b>JULIO</b>	<b>-278.954</b>	<b>-5,94</b>	<b>23.420</b>	<b>11,86</b>	<b>-61.681</b>	<b>-11,96</b>	<b>-128.379</b>	<b>-18,65</b>	<b>-118.709</b>	<b>-4,07</b>	<b>6.395</b>	<b>1,69</b>
AGOSTO	-270.853	-5,76	18.691	9,57	-59.328	-11,43	-125.401	-18,29	-114.291	-3,90	9.476	2,57
SEPTIEMBRE	-276.705	-5,86	18.063	9,98	-59.076	-11,53	-120.222	-17,98	-124.668	-4,18	9.198	2,42
OCTUBRE	-284.579	-5,91	19.181	9,38	-58.298	-11,33	-118.830	-18,05	-132.314	-4,34	5.682	1,48
NOVIEMBRE	-296.792	-6,17	6.211	2,97	-59.296	-11,62	-115.963	-17,94	-131.858	-4,31	4.114	1,07
DICIEMBRE	-253.627	-5,39	12.462	6,23	-55.557	-10,92	-109.583	-16,79	-109.880	-3,70	8.931	2,43
<b>AÑO 2015</b>												
ENERO	-288.744	-6,00	20.210	9,71	-59.887	-11,68	-113.954	-17,55	-132.655	-4,32	-2.458	-0,66
FEBRERO	-300.333	-6,24	12.768	5,91	-61.474	-12,11	-117.895	-18,33	-129.126	-4,21	-4.606	-1,22
MARZO	-343.927	-7,17	-6.147	-2,66	-62.802	-12,51	-112.850	-17,94	-156.942	-5,15	-5.186	-1,34
ABRIL	-351.285	-7,50	-15.128	-6,73	-66.075	-13,38	-121.096	-19,60	-145.120	-4,90	-3.866	-1,00
MAYO	-357.354	-7,82	-20.378	-9,44	-64.684	-13,49	-114.422	-19,27	-148.678	-5,13	-9.192	-2,38
JUNIO	-329.397	-7,40	-18.009	-8,17	-63.313	-13,65	-106.987	-18,62	-126.960	-4,51	-14.128	-3,74
<b>JULIO</b>	<b>-373.584</b>	<b>-8,45</b>	<b>-20.758</b>	<b>-9,40</b>	<b>-64.796</b>	<b>-14,27</b>	<b>-102.784</b>	<b>-18,36</b>	<b>-158.745</b>	<b>-5,67</b>	<b>-26.501</b>	<b>-6,89</b>
AGOSTO	-359.975	-8,13	-19.828	-9,27	-64.774	-14,08	-98.303	-17,55	-151.030	-5,36	-26.040	-6,88
SEPTIEMBRE	-353.608	-7,95	-17.419	-8,75	-62.083	-13,70	-96.591	-17,61	-149.483	-5,23	-28.032	-7,19
OCTUBRE	-350.435	-7,74	-20.430	-9,13	-62.220	-13,64	-91.451	-16,95	-149.635	-5,13	-26.699	-6,86
NOVIEMBRE	-362.818	-8,04	-19.003	-8,83	-62.227	-13,80	-92.604	-17,46	-160.030	-5,47	-28.954	-7,45
DICIEMBRE	-354.203	-7,96	-18.497	-8,70	-59.817	-13,19	-89.823	-16,54	-156.091	-5,45	-29.975	-7,96
<b>AÑO 2016</b>												
ENERO	-374.936	-8,28	-30.450	-13,33	-59.539	-13,15	-86.787	-16,21	-165.706	-5,64	-32.454	-8,75
FEBRERO	-359.167	-7,96	-16.888	-7,38	-56.998	-12,78	-83.420	-15,88	-175.236	-5,96	-26.625	-7,13
MARZO	-357.169	-8,02	-14.089	-6,27	-53.545	-12,19	-77.223	-14,96	-180.641	-6,25	-31.671	-8,29
ABRIL	-321.845	-7,43	-9.287	-4,43	-51.508	-12,04	-71.964	-14,48	-158.564	-5,63	-30.522	-7,98
MAYO	-323.628	-7,68	-7.205	-3,69	-48.111	-11,60	-69.593	-14,52	-168.144	-6,12	-30.575	-8,09
JUNIO	-353.250	-8,57	-13.822	-6,83	-47.586	-11,88	-72.432	-15,49	-191.017	-7,11	-28.393	-7,81
<b>JULIO</b>	<b>-363.215</b>	<b>-8,98</b>	<b>-15.477</b>	<b>-7,73</b>	<b>-46.354</b>	<b>-11,90</b>	<b>-72.141</b>	<b>-15,78</b>	<b>-197.989</b>	<b>-7,50</b>	<b>-31.254</b>	<b>-8,73</b>
AGOSTO												
SEPTIEMBRE												
OCTUBRE												
NOVIEMBRE												
DICIEMBRE												

EVOLUCIÓN DEL PARO REGISTRADO POR SECTORES

2012 - 2016

AGRICULTURA

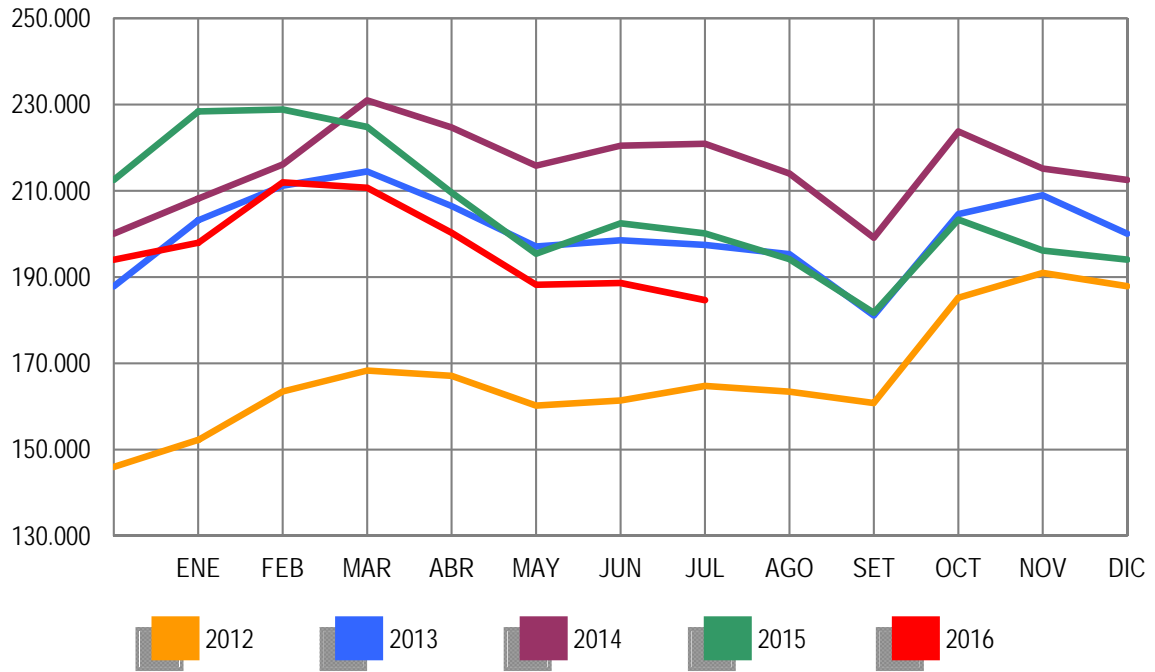

EVOLUCIÓN DEL PARO REGISTRADO POR SECTORES

2012 - 2016

INDUSTRIA

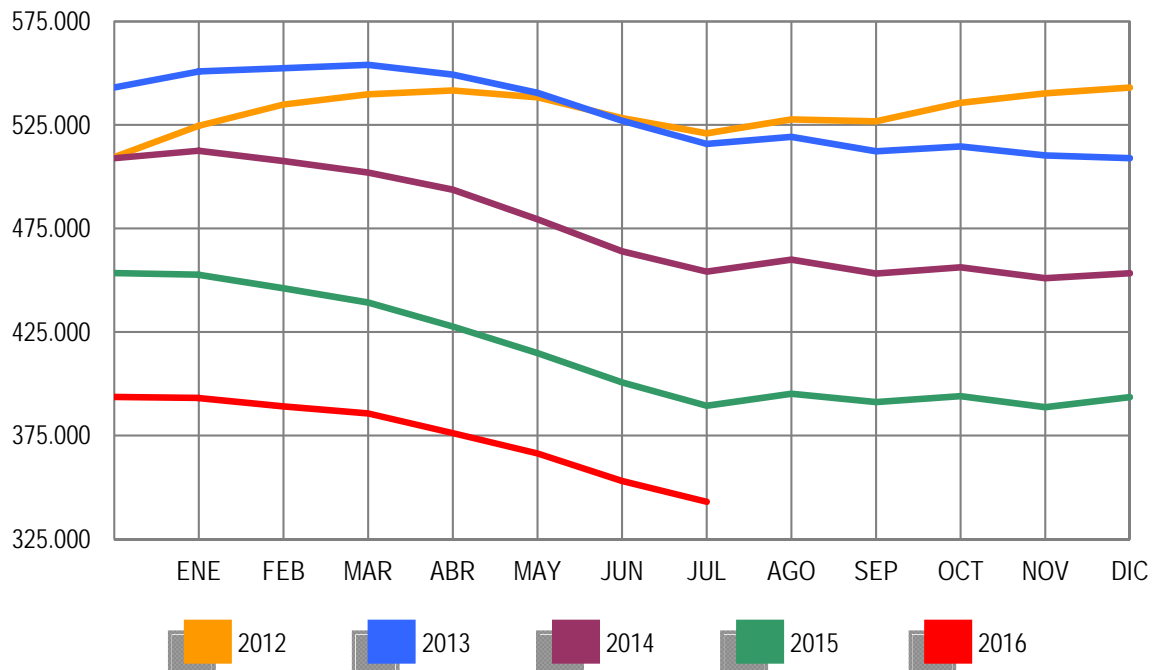

EVOLUCIÓN DEL PARO REGISTRADO POR SECTORES

2012 - 2016

CONSTRUCCIÓN

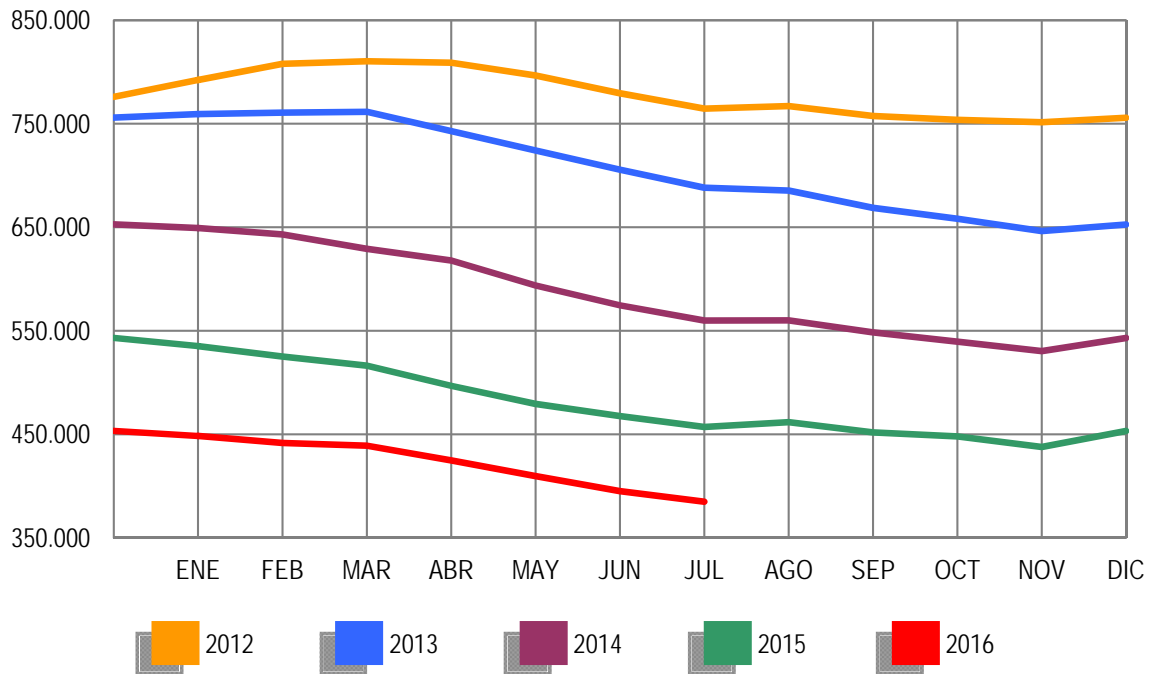

EVOLUCIÓN DEL PARO REGISTRADO POR SECTORES

2012 - 2016

SERVICIOS

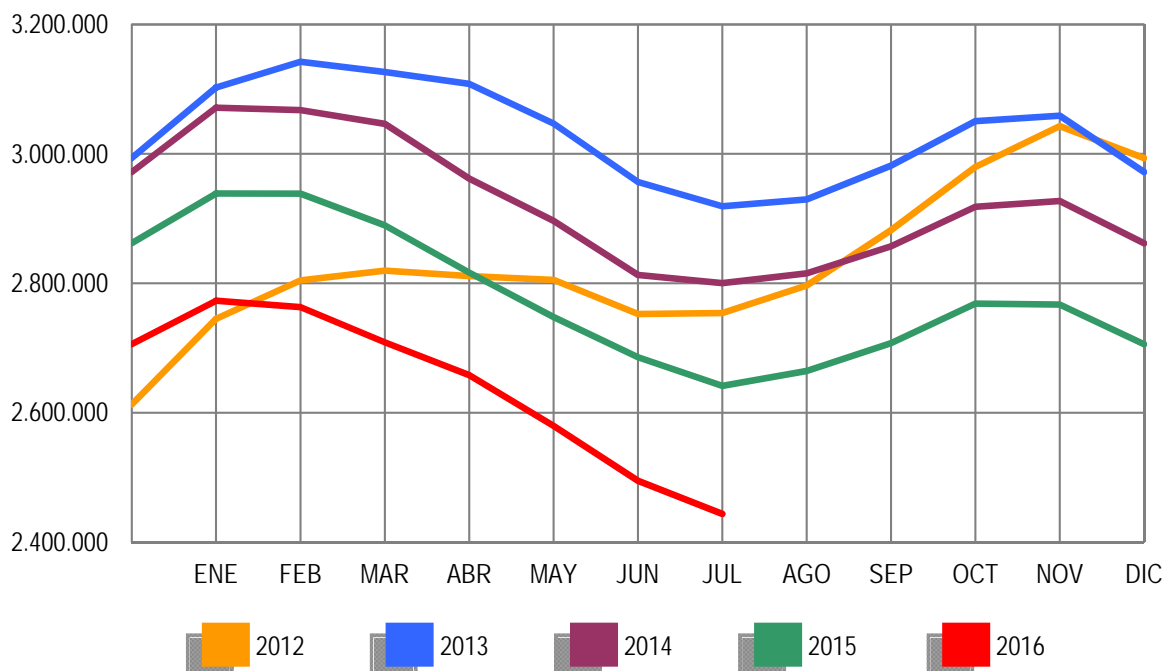

**EVOLUCIÓN DEL PARO REGISTRADO POR SECTORES**

2012 - 2016

COLECTIVO SIN EMPLEO ANTERIOR

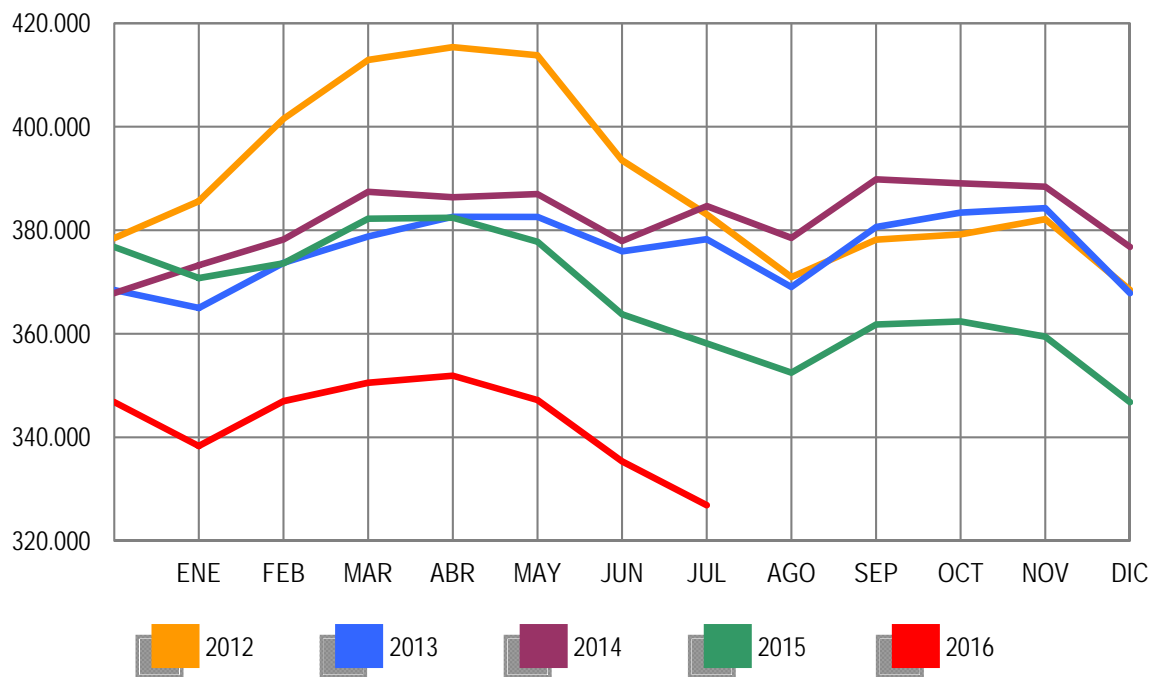



**PARO REGISTRADO (EXTRANJEROS) POR SEXO, EDAD Y SECTOR DE ACTIVIDAD ECONÓMICA**

	TOTAL	VARIACIÓN				ZONA ORIGEN	
		MENSUAL		ANUAL		PAIS COMUNITARIO	PAIS EXTRACOMUNIT.
		ABSOLUTA	RELATIVA	ABSOLUTA	RELATIVA		
TOTAL	424.234	-17.036	-3,86	-46.629	-9,90	151.905	272.329
SEXO:							
HOMBRES	207.104	-7.790	-3,63	-35.225	-14,54	70.829	136.275
MUJERES	217.130	-9.246	-4,08	-11.404	-4,99	81.076	136.054
MENORES DE 25 AÑOS:							
HOMBRES	12.693	-999	-7,30	-2.539	-16,67	4.174	8.519
MUJERES	14.047	-972	-6,47	-1.838	-11,57	4.547	9.500
TOTAL	26.740	-1.971	-6,86	-4.377	-14,07	8.721	18.019
MAYORES DE 25 AÑOS:							
HOMBRES	194.411	-6.791	-3,38	-32.686	-14,39	66.655	127.756
MUJERES	203.083	-8.274	-3,91	-9.566	-4,50	76.529	126.554
TOTAL	397.494	-15.065	-3,65	-42.252	-9,61	143.184	254.310
SECTOR:							
AGRICULTURA	48.225	-1.477	-2,97	-7.227	-13,03	18.326	29.899
INDUSTRIA	23.291	-950	-3,92	-3.569	-13,29	9.921	13.370
CONSTRUCCIÓN	52.922	-1.703	-3,12	-12.255	-18,80	19.331	33.591
SERVICIOS	236.775	-9.628	-3,91	-19.392	-7,57	89.530	147.245
SIN EMPLEO ANTERIOR	63.021	-3.278	-4,94	-4.186	-6,23	14.797	48.224

**PARO REGISTRADO (EXTRANJEROS) POR COMUNIDADES AUTÓNOMAS**

COMUNIDADES AUTÓNOMAS	TOTAL	VARIACIÓN				ZONA ORIGEN	
		MENSUAL		ANUAL		PAIS COMUNITARIO	PAIS EXTRACOMUNIT.
		ABSOLUTA	RELATIVA	ABSOLUTA	RELATIVA		
ANDALUCIA	62.622	-1.954	-3,03	-4.956	-7,33	24.438	38.184
ARAGON	15.011	-241	-1,58	-3.324	-18,13	6.721	8.290
PRINCIPADO DE ASTURIAS	5.557	-305	-5,20	-423	-7,07	2.535	3.022
ILLES BALEARS	8.190	-374	-4,37	-1.694	-17,14	3.050	5.140
CANARIAS	17.323	-739	-4,09	-125	-0,72	7.468	9.855
CANTABRIA	3.339	-314	-8,60	-466	-12,25	1.093	2.246
CASTILLA-LA MANCHA	20.561	-725	-3,41	-3.121	-13,18	10.646	9.915
CASTILLA Y LEON	15.279	-667	-4,18	-2.532	-14,22	7.533	7.746
CATALUÑA	82.921	-4.628	-5,29	-12.153	-12,78	17.178	65.743
COM. VALENCIANA	61.436	-1.782	-2,82	-6.157	-9,11	27.423	34.013
EXTREMADURA	3.981	-31	-0,77	-278	-6,53	1.848	2.133
GALICIA	9.773	-609	-5,87	-789	-7,47	4.255	5.518
COM. DE MADRID	65.729	-2.789	-4,07	-6.518	-9,02	26.053	39.676
REGION DE MURCIA	15.470	-443	-2,78	-2.013	-11,51	3.195	12.275
COM. FORAL DE NAVARRA	7.065	-239	-3,27	-294	-4,00	2.482	4.583
PAIS VASCO	21.902	-1.023	-4,46	-917	-4,02	4.531	17.371
LA RIOJA	3.733	-70	-1,84	-665	-15,12	1.398	2.335
CEUTA	1.611	-7	-0,43	56	3,60	24	1.587
MELILLA	2.731	-96	-3,40	-260	-8,69	34	2.697
<b>TOTAL</b>	<b>424.234</b>	<b>-17.036</b>	<b>-3,86</b>	<b>-46.629</b>	<b>-9,90</b>	<b>151.905</b>	<b>272.329</b>

**PARO REGISTRADO (EXTRANJEROS) SEGÚN SEXO Y EDAD. SERIES**

	TOTAL	HOMBRES	MUJERES	MENORES DE 25 AÑOS			RESTO EDADES		
				TOTAL	HOMBRES	MUJERES	TOTAL	HOMBRES	MUJERES
<b>AÑO 2012</b>									
ENERO	641.028	366.887	274.141	51.241	26.396	24.845	589.787	340.491	249.296
FEBRERO	655.587	376.642	278.945	53.204	27.704	25.500	602.383	348.938	253.445
MARZO	655.249	376.044	279.205	53.673	28.022	25.651	601.576	348.022	253.554
ABRIL	645.064	369.450	275.614	52.227	27.174	25.053	592.837	342.276	250.561
MAYO	626.397	356.163	270.234	50.021	25.789	24.232	576.376	330.374	246.002
JUNIO	609.498	347.798	261.700	47.608	24.442	23.166	561.890	323.356	238.534
JULIO	594.756	342.528	252.228	45.015	23.331	21.684	549.741	319.197	230.544
AGOSTO	585.164	337.979	247.185	42.660	21.993	20.667	542.504	315.986	226.518
SEPTIEMBRE	588.069	336.241	251.828	43.955	22.576	21.379	544.114	313.665	230.449
OCTUBRE	605.959	344.773	261.186	46.083	23.660	22.423	559.876	321.113	238.763
NOVIEMBRE	616.416	347.370	269.046	46.909	23.922	22.987	569.507	323.448	246.059
DICIEMBRE	612.050	347.327	264.723	44.832	22.819	22.013	567.218	324.508	242.710
<b>AÑO 2013</b>									
ENERO	622.479	353.431	269.048	45.502	23.265	22.237	576.977	330.166	246.811
FEBRERO	628.070	356.421	271.649	46.614	23.934	22.680	581.456	332.487	248.969
MARZO	624.383	354.699	269.684	46.408	23.884	22.524	577.975	330.815	247.160
ABRIL	612.587	345.988	266.599	45.422	23.196	22.226	567.165	322.792	244.373
MAYO	589.111	331.522	257.589	42.715	21.663	21.052	546.396	309.859	236.537
JUNIO	574.239	322.755	251.484	40.635	20.664	19.971	533.604	302.091	231.513
JULIO	558.715	314.826	243.889	38.773	19.768	19.005	519.942	295.058	224.884
AGOSTO	547.469	309.325	238.144	36.647	18.534	18.113	510.822	290.791	220.031
SEPTIEMBRE	547.616	304.767	242.849	38.239	19.134	19.105	509.377	285.633	223.744
OCTUBRE	559.921	308.976	250.945	39.671	19.768	19.903	520.250	289.208	231.042
NOVIEMBRE	567.794	311.070	256.724	41.077	20.555	20.522	526.717	290.515	236.202
DICIEMBRE	555.728	305.682	250.046	38.051	19.069	18.982	517.677	286.613	231.064
<b>AÑO 2014</b>									
ENERO	569.636	311.526	258.110	40.595	20.461	20.134	529.041	291.065	237.976
FEBRERO	576.162	313.994	262.168	42.337	21.422	20.915	533.825	292.572	241.253
MARZO	580.761	316.233	264.528	43.904	22.421	21.483	536.857	293.812	243.045
ABRIL	562.665	306.175	256.490	42.091	21.329	20.762	520.574	284.846	235.728
MAYO	540.542	290.720	249.822	39.469	19.735	19.734	501.073	270.985	230.088
JUNIO	528.238	284.262	243.976	38.009	19.149	18.860	490.229	265.113	225.116
JULIO	518.566	280.011	238.555	37.366	18.946	18.420	481.200	261.065	220.135
AGOSTO	508.422	275.708	232.714	35.538	18.044	17.494	472.884	257.664	215.220
SEPTIEMBRE	509.817	271.671	238.146	36.658	18.260	18.398	473.159	253.411	219.748
OCTUBRE	529.321	280.473	248.848	39.128	19.540	19.588	490.193	260.933	229.260
NOVIEMBRE	533.017	278.795	254.222	39.759	19.805	19.954	493.258	258.990	234.268
DICIEMBRE	530.991	279.920	251.071	38.090	19.136	18.954	492.901	260.784	232.117
<b>AÑO 2015</b>									
ENERO	543.199	285.895	257.304	38.694	19.473	19.221	504.505	266.422	238.083
FEBRERO	546.229	286.180	260.049	39.822	20.131	19.691	506.407	266.049	240.358
MARZO	538.304	281.097	257.207	39.603	20.072	19.531	498.701	261.025	237.676
ABRIL	518.769	268.271	250.498	37.758	18.878	18.880	481.011	249.393	231.618
MAYO	495.712	252.957	242.755	35.061	17.105	17.956	460.651	235.852	224.799
JUNIO	487.274	250.050	237.224	32.977	16.097	16.880	454.297	233.953	220.344
JULIO	470.863	242.329	228.534	31.117	15.232	15.885	439.746	227.097	212.649
AGOSTO	464.171	239.305	224.866	29.852	14.613	15.239	434.319	224.692	209.627
SEPTIEMBRE	466.378	235.490	230.888	31.381	14.962	16.419	434.997	220.528	214.469
OCTUBRE	486.630	245.394	241.236	33.689	16.242	17.447	452.941	229.152	223.789
NOVIEMBRE	493.551	245.257	248.294	34.576	16.651	17.925	458.975	228.606	230.369
DICIEMBRE	487.217	244.494	242.723	32.950	16.070	16.880	454.267	228.424	225.843
<b>AÑO 2016</b>									
ENERO	488.985	244.592	244.393	33.034	16.191	16.843	455.951	228.401	227.550
FEBRERO	491.290	245.479	245.811	34.119	16.812	17.307	457.171	228.667	228.504
MARZO	483.391	241.597	241.794	33.592	16.547	17.045	449.799	225.050	224.749
ABRIL	472.390	233.568	238.822	32.794	16.002	16.792	439.596	217.566	222.030
MAYO	452.291	220.969	231.322	30.456	14.610	15.846	421.835	206.359	215.476
JUNIO	441.270	214.894	226.376	28.711	13.692	15.019	412.559	201.202	211.357
JULIO	424.234	207.104	217.130	26.740	12.693	14.047	397.494	194.411	203.083
AGOSTO									
SEPTIEMBRE									
OCTUBRE									
NOVIEMBRE									
DICIEMBRE									

**PARO REGISTRADO (EXTRANJEROS) SEGÚN SECTOR DE ACTIVIDAD ECONÓMICA Y PORCENTAJE DE VARIACIÓN MENSUAL. SERIES**

	TOTAL		AGRICULTURA		INDUSTRIA		CONSTRUCCIÓN		SERVICIOS		SIN EMP.ANTERIOR	
	ABSOLUTO	%	ABSOLUTO	%	ABSOLUTO	%	ABSOLUTO	%	ABSOLUTO	%	ABSOLUTO	%
<b>AÑO 2012</b>												
ENERO	641.028	2,42	43.747	1,94	45.716	2,00	141.275	-0,14	337.538	3,47	72.752	3,23
FEBRERO	655.587	2,27	47.787	9,23	46.607	1,95	142.193	0,65	343.503	1,77	75.497	3,77
MARZO	655.249	-0,05	49.289	3,14	46.433	-0,37	140.265	-1,36	341.195	-0,67	78.067	3,40
ABRIL	645.064	-1,55	48.482	-1,64	46.155	-0,60	138.150	-1,51	333.705	-2,20	78.572	0,65
MAYO	626.397	-2,89	43.983	-9,28	44.948	-2,62	134.111	-2,92	325.263	-2,53	78.092	-0,61
JUNIO	609.498	-2,70	45.721	3,95	43.929	-2,27	130.260	-2,87	313.750	-3,54	75.838	-2,89
<b>JULIO</b>	<b>594.756</b>	<b>-2,42</b>	<b>47.268</b>	<b>3,38</b>	<b>42.883</b>	<b>-2,38</b>	<b>127.308</b>	<b>-2,27</b>	<b>305.230</b>	<b>-2,72</b>	<b>72.067</b>	<b>-4,97</b>
AGOSTO	585.164	-1,61	45.332	-4,10	42.630	-0,59	125.710	-1,26	303.269	-0,64	68.223	-5,33
SEPTIEMBRE	588.069	0,50	43.460	-4,13	41.943	-1,61	123.231	-1,97	311.171	2,61	68.264	0,06
OCTUBRE	605.959	3,04	50.259	15,64	42.254	0,74	121.324	-1,55	323.916	4,10	68.206	-0,08
NOVIEMBRE	616.416	1,73	51.042	1,66	42.485	0,55	119.877	-1,19	334.453	3,25	68.559	0,52
DICIEMBRE	612.050	-0,71	50.251	-1,55	42.683	0,47	120.796	0,77	331.906	-0,76	66.414	-3,13
<b>AÑO 2013</b>												
ENERO	622.479	1,70	51.404	2,29	42.929	0,58	120.516	-0,23	341.561	2,91	66.069	-0,52
FEBRERO	628.070	0,90	52.909	2,93	42.854	-0,17	119.889	-0,52	344.981	1,00	67.437	2,07
MARZO	624.383	-0,59	53.784	1,65	42.843	-0,03	119.333	-0,46	340.092	-1,42	68.331	1,33
ABRIL	612.587	-1,89	51.925	-3,46	42.087	-1,76	115.804	-2,96	334.055	-1,78	68.716	0,56
MAYO	589.111	-3,83	48.279	-7,02	40.814	-3,02	111.950	-3,33	320.682	-4,00	67.386	-1,94
JUNIO	574.239	-2,52	50.540	4,68	39.688	-2,76	108.356	-3,21	308.218	-3,89	67.437	0,08
<b>JULIO</b>	<b>558.715</b>	<b>-2,70</b>	<b>51.010</b>	<b>0,93</b>	<b>38.369</b>	<b>-3,32</b>	<b>105.068</b>	<b>-3,03</b>	<b>298.319</b>	<b>-3,21</b>	<b>65.949</b>	<b>-2,21</b>
AGOSTO	547.469	-2,01	50.374	-1,25	38.067	-0,79	102.987	-1,98	293.285	-1,69	62.756	-4,84
SEPTIEMBRE	547.616	0,03	45.937	-8,81	37.222	-2,22	100.237	-2,67	300.563	2,48	63.657	1,44
OCTUBRE	559.921	2,25	51.835	12,84	36.821	-1,08	97.376	-2,85	310.083	3,17	63.806	0,23
NOVIEMBRE	567.794	1,41	54.363	4,88	36.544	-0,75	95.464	-1,96	316.746	2,15	64.677	1,37
DICIEMBRE	555.728	-2,13	52.200	-3,98	36.400	-0,39	95.903	0,46	308.453	-2,62	62.772	-2,95
<b>AÑO 2014</b>												
ENERO	569.636	2,50	53.109	1,74	36.774	1,03	95.671	-0,24	317.756	3,02	66.326	5,66
FEBRERO	576.162	1,15	54.969	3,50	36.544	-0,63	94.737	-0,98	320.230	0,78	69.682	5,06
MARZO	580.761	0,80	58.959	7,26	36.176	-1,01	93.136	-1,69	319.024	-0,38	73.466	5,43
ABRIL	562.665	-3,12	56.583	-4,03	35.328	-2,34	91.239	-2,04	305.737	-4,16	73.778	0,42
MAYO	540.542	-3,93	53.657	-5,17	33.884	-4,09	87.005	-4,64	293.276	-4,08	72.720	-1,43
JUNIO	528.238	-2,28	57.347	6,88	32.698	-3,50	84.240	-3,18	282.335	-3,73	71.618	-1,52
<b>JULIO</b>	<b>518.566</b>	<b>-1,83</b>	<b>58.199</b>	<b>1,49</b>	<b>31.815</b>	<b>-2,70</b>	<b>81.635</b>	<b>-3,09</b>	<b>276.916</b>	<b>-1,92</b>	<b>70.001</b>	<b>-2,26</b>
AGOSTO	508.422	-1,96	56.058	-3,68	31.715	-0,31	80.409	-1,50	272.965	-1,43	67.275	-3,89
SEPTIEMBRE	509.817	0,27	51.083	-8,87	31.169	-1,72	78.869	-1,92	280.128	2,62	68.568	1,92
OCTUBRE	529.321	3,83	59.616	16,70	31.444	0,88	77.221	-2,09	291.471	4,05	69.569	1,46
NOVIEMBRE	533.017	0,70	57.435	-3,66	31.405	-0,12	75.592	-2,11	298.145	2,29	70.440	1,25
DICIEMBRE	530.991	-0,38	57.139	-0,52	31.744	1,08	77.587	2,64	294.809	-1,12	69.712	-1,03
<b>AÑO 2015</b>												
ENERO	543.199	2,30	60.067	5,12	31.831	0,27	76.953	-0,82	303.366	2,90	70.982	1,82
FEBRERO	546.229	0,56	60.492	0,71	31.648	-0,57	75.713	-1,61	305.723	0,78	72.653	2,35
MARZO	538.304	-1,45	60.084	-0,67	31.158	-1,55	74.157	-2,06	298.811	-2,26	74.094	1,98
ABRIL	518.769	-3,63	55.628	-7,42	30.090	-3,43	71.413	-3,70	287.912	-3,65	73.726	-0,50
MAYO	495.712	-4,44	50.507	-9,21	28.836	-4,17	68.987	-3,40	275.136	-4,44	72.246	-2,01
JUNIO	487.274	-1,70	56.102	11,08	27.855	-3,40	67.530	-2,11	265.361	-3,55	70.426	-2,52
<b>JULIO</b>	<b>470.863</b>	<b>-3,37</b>	<b>55.452</b>	<b>-1,16</b>	<b>26.860</b>	<b>-3,57</b>	<b>65.177</b>	<b>-3,48</b>	<b>256.167</b>	<b>-3,46</b>	<b>67.207</b>	<b>-4,57</b>
AGOSTO	464.171	-1,42	52.766	-4,84	26.901	0,15	64.870	-0,47	255.024	-0,45	64.610	-3,86
SEPTIEMBRE	466.378	0,48	47.547	-9,89	26.435	-1,73	63.594	-1,97	263.107	3,17	65.695	1,68
OCTUBRE	486.630	4,34	55.144	15,98	26.907	1,79	62.963	-0,99	274.906	4,48	66.710	1,55
NOVIEMBRE	493.551	1,42	53.684	-2,65	27.011	0,39	61.909	-1,67	283.410	3,09	67.537	1,24
DICIEMBRE	487.217	-1,28	52.371	-2,45	27.173	0,60	63.712	2,91	277.932	-1,93	66.029	-2,23
<b>AÑO 2016</b>												
ENERO	488.985	0,36	50.510	-3,55	27.082	-0,33	62.669	-1,64	282.762	1,74	65.962	-0,10
FEBRERO	491.290	0,47	53.392	5,71	26.811	-1,00	61.215	-2,32	282.277	-0,17	67.595	2,48
MARZO	483.391	-1,61	52.853	-1,01	26.646	-0,62	60.642	-0,94	274.812	-2,64	68.438	1,25
ABRIL	472.390	-2,28	50.216	-4,99	26.017	-2,36	58.707	-3,19	268.555	-2,28	68.895	0,67
MAYO	452.291	-4,25	46.407	-7,59	25.093	-3,55	56.428	-3,88	256.510	-4,49	67.853	-1,51
JUNIO	441.270	-2,44	49.702	7,10	24.241	-3,40	54.625	-3,20	246.403	-3,94	66.299	-2,29
<b>JULIO</b>	<b>424.234</b>	<b>-3,86</b>	<b>48.225</b>	<b>-2,97</b>	<b>23.291</b>	<b>-3,92</b>	<b>52.922</b>	<b>-3,12</b>	<b>236.775</b>	<b>-3,91</b>	<b>63.021</b>	<b>-4,94</b>
AGOSTO												
SEPTIEMBRE												
OCTUBRE												
NOVIEMBRE												
DICIEMBRE												

## PARO REGISTRADO POR CC.AA. Y PROVINCIAS

PROVINCIA	TOTAL	VARIACIÓN			
		MENSUAL		ANUAL	
		ABSOLUTA	RELATIVA	ABSOLUTA	RELATIVA
<b>AUTONOMÍA</b>					
ALMERIA	70.605	-455	-0,64	-8.719	-10,99
CADIZ	160.311	-7.156	-4,27	-14.761	-8,43
CORDOBA	84.180	-666	-0,78	-7.321	-8,00
GRANADA	91.119	-2.382	-2,55	-7.884	-7,96
HUELVA	54.372	-2.123	-3,76	-3.207	-5,57
JAEN	57.429	-2.102	-3,53	-7.676	-11,79
MALAGA	160.546	-5.546	-3,34	-14.950	-8,52
SEVILLA	223.576	-3.221	-1,42	-15.769	-6,59
<b>ANDALUCIA</b>	<b>902.138</b>	<b>-23.651</b>	<b>-2,55</b>	<b>-80.287</b>	<b>-8,17</b>
HUESCA	9.871	-433	-4,20	-1.865	-15,89
TERUEL	6.897	-362	-4,99	-1.381	-16,68
ZARAGOZA	61.002	-497	-0,81	-10.788	-15,03
<b>ARAGON</b>	<b>77.770</b>	<b>-1.292</b>	<b>-1,63</b>	<b>-14.034</b>	<b>-15,29</b>
<b>PRINCIPADO DE ASTURIAS</b>	<b>80.083</b>	<b>-3.370</b>	<b>-4,04</b>	<b>-6.468</b>	<b>-7,47</b>
<b>ILLES BALEARS</b>	<b>45.530</b>	<b>-748</b>	<b>-1,62</b>	<b>-8.877</b>	<b>-16,32</b>
PALMAS LAS	122.546	-2.136	-1,71	-7.836	-6,01
STA. CRUZ DE TENERIFE	109.523	-2.671	-2,38	-4.001	-3,52
<b>CANARIAS</b>	<b>232.069</b>	<b>-4.807</b>	<b>-2,03</b>	<b>-11.837</b>	<b>-4,85</b>
<b>CANTABRIA</b>	<b>39.579</b>	<b>-2.479</b>	<b>-5,89</b>	<b>-3.036</b>	<b>-7,12</b>
ALBACETE	37.821	461	1,23	-4.821	-11,31
CIUDAD REAL	54.227	-273	-0,50	-5.723	-9,55
CUENCA	14.695	47	0,32	-2.103	-12,52
GUADALAJARA	16.634	7	0,04	-2.277	-12,04
TOLEDO	69.073	-921	-1,32	-7.762	-10,10
<b>CASTILLA-LA MANCHA</b>	<b>192.450</b>	<b>-679</b>	<b>-0,35</b>	<b>-22.686</b>	<b>-10,54</b>
AVILA	13.238	-688	-4,94	-1.219	-8,43
BURGOS	22.116	-716	-3,14	-2.901	-11,60
LEON	35.804	-555	-1,53	-2.538	-6,62
PALENCIA	10.626	-259	-2,38	-1.260	-10,60
SALAMANCA	26.485	-498	-1,85	-2.574	-8,86
SEGOVIA	8.291	-353	-4,08	-1.135	-12,04
SORIA	4.093	-57	-1,37	-594	-12,67
VALLADOLID	37.339	-287	-0,76	-3.787	-9,21
ZAMORA	13.853	-486	-3,39	-1.478	-9,64
<b>CASTILLA Y LEON</b>	<b>171.845</b>	<b>-3.899</b>	<b>-2,22</b>	<b>-17.486</b>	<b>-9,24</b>
BARCELONA	332.364	-5.615	-1,66	-45.617	-12,07
GIRONA	38.103	-1.215	-3,09	-5.173	-11,95
LLEIDA	20.774	-799	-3,70	-2.548	-10,93
TARRAGONA	49.775	-1.415	-2,76	-7.431	-12,99
<b>CATALUÑA</b>	<b>441.016</b>	<b>-9.044</b>	<b>-2,01</b>	<b>-60.769</b>	<b>-12,11</b>
ALICANTE/ALACANT	165.657	-3.524	-2,08	-15.735	-8,67
CASTELLON/CASTELLO	45.968	-937	-2,00	-6.029	-11,59
VALENCIA	219.493	-3.084	-1,39	-20.998	-8,73
<b>COM. VALENCIANA</b>	<b>431.118</b>	<b>-7.545</b>	<b>-1,72</b>	<b>-42.762</b>	<b>-9,02</b>
BADAJOS	75.587	-1.546	-2,00	-4.734	-5,89
CACERES	40.363	-690	-1,68	-2.435	-5,69
<b>EXTREMADURA</b>	<b>115.950</b>	<b>-2.236</b>	<b>-1,89</b>	<b>-7.169</b>	<b>-5,82</b>
CORUÑA A	77.099	-4.392	-5,39	-8.464	-9,89
LUGO	18.851	-1.518	-7,45	-1.956	-9,40
OURENSE	21.911	-1.245	-5,38	-2.197	-9,11
PONTEVEDRA	77.596	-4.708	-5,72	-8.297	-9,66
<b>GALICIA</b>	<b>195.457</b>	<b>-11.863</b>	<b>-5,72</b>	<b>-20.914</b>	<b>-9,67</b>
<b>COM. DE MADRID</b>	<b>418.405</b>	<b>-7.135</b>	<b>-1,68</b>	<b>-36.256</b>	<b>-7,97</b>
<b>REGION DE MURCIA</b>	<b>114.762</b>	<b>-2.088</b>	<b>-1,79</b>	<b>-12.182</b>	<b>-9,60</b>
<b>COM. FORAL DE NAVARRA</b>	<b>39.606</b>	<b>-52</b>	<b>-0,13</b>	<b>-2.724</b>	<b>-6,44</b>
ARABA/ALAVA	23.040	-638	-2,69	-2.108	-8,38
BIZKAIA	80.173	-1.499	-1,84	-6.305	-7,29
GIPUZKOA	38.251	-824	-2,11	-3.996	-9,46
<b>PAIS VASCO</b>	<b>141.464</b>	<b>-2.961</b>	<b>-2,05</b>	<b>-12.409</b>	<b>-8,06</b>
LA RIOJA	19.019	-176	-0,92	-2.464	-11,47
CEUTA	13.170	304	2,36	-31	-0,23
MELILLA	11.630	-272	-2,29	-824	-6,62
<b>TOTAL</b>	<b>3.683.061</b>	<b>-83.993</b>	<b>-2,23</b>	<b>-363.215</b>	<b>-8,98</b>



**PARO REGISTRADO SEGÚN SECTOR DE ACTIVIDAD ECONÓMICA POR CC.AA. Y PROVINCIAS**

PROVINCIA						
AUTONOMÍA	TOTAL	AGRICULTURA	INDUSTRIA	CONSTRUCCIÓN	SERVICIOS	SIN EMPLEO ANTERIOR
ALMERIA	70.605	10.106	3.036	7.491	43.430	6.542
CADIZ	160.311	6.512	10.823	19.393	98.242	25.341
CORDOBA	84.180	9.414	7.955	8.338	48.638	9.835
GRANADA	91.119	8.296	5.339	11.579	55.855	10.050
HUELVA	54.372	12.508	3.034	5.306	28.801	4.723
JAEN	57.429	11.399	3.968	4.205	30.915	6.942
MALAGA	160.546	4.976	8.429	20.492	106.539	20.110
SEVILLA	223.576	14.593	15.435	23.715	143.198	26.635
<b>ANDALUCIA</b>	<b>902.138</b>	<b>77.804</b>	<b>58.019</b>	<b>100.519</b>	<b>555.618</b>	<b>110.178</b>
HUESCA	9.871	820	940	1.015	6.214	882
TERUEL	6.897	451	986	771	4.109	580
ZARAGOZA	61.002	3.056	7.052	4.751	40.376	5.767
<b>ARAGON</b>	<b>77.770</b>	<b>4.327</b>	<b>8.978</b>	<b>6.537</b>	<b>50.699</b>	<b>7.229</b>
<b>PRINCIPADO DE ASTURIAS</b>	<b>80.083</b>	<b>1.490</b>	<b>7.005</b>	<b>8.867</b>	<b>54.850</b>	<b>7.871</b>
<b>ILLES BALEARS</b>	<b>45.530</b>	<b>873</b>	<b>2.409</b>	<b>7.774</b>	<b>31.773</b>	<b>2.701</b>
PALMAS LAS	122.546	2.635	5.113	14.388	91.861	8.549
STA. CRUZ DE TENERIFE	109.523	2.812	4.543	14.080	80.690	7.398
<b>CANARIAS</b>	<b>232.069</b>	<b>5.447</b>	<b>9.656</b>	<b>28.468</b>	<b>172.551</b>	<b>15.947</b>
<b>CANTABRIA</b>	<b>39.579</b>	<b>607</b>	<b>3.375</b>	<b>4.780</b>	<b>27.333</b>	<b>3.484</b>
ALBACETE	37.821	3.888	4.289	3.192	23.000	3.452
CIUDAD REAL	54.227	6.525	4.570	5.487	32.627	5.018
CUENCA	14.695	1.930	1.173	1.323	9.117	1.152
GUADALAJARA	16.634	442	1.309	1.484	12.267	1.132
TOLEDO	69.073	5.190	7.700	6.561	43.692	5.930
<b>CASTILLA-LA MANCHA</b>	<b>192.450</b>	<b>17.975</b>	<b>19.041</b>	<b>18.047</b>	<b>120.703</b>	<b>16.684</b>
AVILA	13.238	750	860	1.966	7.998	1.664
BURGOS	22.116	1.255	3.079	2.119	13.694	1.969
LEON	35.804	1.629	3.993	3.641	22.371	4.170
PALENCIA	10.626	695	1.307	822	6.585	1.217
SALAMANCA	26.485	744	1.845	2.632	18.185	3.079
SEGOVIA	8.291	681	589	717	5.408	896
SORIA	4.093	202	516	361	2.585	429
VALLADOLID	37.339	2.753	3.537	2.906	23.820	4.323
ZAMORA	13.853	990	1.131	1.662	8.519	1.551
<b>CASTILLA Y LEON</b>	<b>171.845</b>	<b>9.699</b>	<b>16.857</b>	<b>16.826</b>	<b>109.165</b>	<b>19.298</b>
BARCELONA	332.364	3.824	44.342	32.478	229.999	21.721
GIRONA	38.103	1.429	4.301	5.114	24.538	2.721
LLEIDA	20.774	2.327	2.055	2.111	12.855	1.426
TARRAGONA	49.775	2.965	5.492	6.091	31.676	3.551
<b>CATALUÑA</b>	<b>441.016</b>	<b>10.545</b>	<b>56.190</b>	<b>45.794</b>	<b>299.068</b>	<b>29.419</b>
ALICANTE/ALACANT	165.657	6.442	27.838	18.499	101.431	11.447
CASTELLON/CASTELLO	45.968	2.180	5.944	4.901	29.285	3.658
VALENCIA	219.493	8.381	28.567	18.852	150.703	12.990
<b>COM. VALENCIANA</b>	<b>431.118</b>	<b>17.003</b>	<b>62.349</b>	<b>42.252</b>	<b>281.419</b>	<b>28.095</b>
BADAJOS	75.587	7.477	4.287	5.767	51.438	6.618
CACERES	40.363	3.454	2.876	5.383	25.532	3.118
<b>EXTREMADURA</b>	<b>115.950</b>	<b>10.931</b>	<b>7.163</b>	<b>11.150</b>	<b>76.970</b>	<b>9.736</b>
CORUÑA A	77.099	2.106	9.224	9.654	49.510	6.605
LUGO	18.851	978	1.636	2.375	12.179	1.683
OURENSE	21.911	1.084	2.846	2.492	13.397	2.092
PONTEVEDRA	77.596	2.866	9.885	8.050	50.281	6.514
<b>GALICIA</b>	<b>195.457</b>	<b>7.034</b>	<b>23.591</b>	<b>22.571</b>	<b>125.367</b>	<b>16.894</b>
<b>COM. DE MADRID</b>	<b>418.405</b>	<b>3.685</b>	<b>28.042</b>	<b>40.541</b>	<b>322.329</b>	<b>23.808</b>
<b>REGION DE MURCIA</b>	<b>114.762</b>	<b>9.460</b>	<b>13.002</b>	<b>11.766</b>	<b>69.839</b>	<b>10.695</b>
<b>COM. FORAL DE NAVARRA</b>	<b>39.606</b>	<b>2.208</b>	<b>5.523</b>	<b>2.759</b>	<b>25.656</b>	<b>3.460</b>
ARABA/ALAVA	23.040	894	2.873	1.906	14.622	2.745
BIZKAIA	80.173	1.469	8.785	8.592	52.336	8.991
GIPUZKOA	38.251	828	5.823	2.760	24.877	3.963
<b>PAIS VASCO</b>	<b>141.464</b>	<b>3.191</b>	<b>17.481</b>	<b>13.258</b>	<b>91.835</b>	<b>15.699</b>
LA RIOJA	19.019	2.199	3.591	1.330	10.867	1.032
CEUTA	13.170	64	587	816	9.377	2.326
MELILLA	11.630	112	154	937	8.072	2.355
<b>TOTAL</b>	<b>3.683.061</b>	<b>184.654</b>	<b>343.013</b>	<b>384.992</b>	<b>2.443.491</b>	<b>326.911</b>

**PARO REGISTRADO. VARIACIÓN MENSUAL SEGÚN SECTOR DE ACTIVIDAD ECONÓMICA POR CC.AA Y PROVINCIAS**

PROVINCIA						
AUTONOMÍA	TOTAL	AGRICULTURA	INDUSTRIA	CONSTRUCCIÓN	SERVICIOS	SIN EMPLEO ANTERIOR
ALMERIA	-455	-259	24	-198	331	-353
CADIZ	-7.156	415	-566	-222	-5.668	-1.115
CORDOBA	-666	236	-120	-24	-724	-34
GRANADA	-2.382	-258	-79	-229	-1.591	-225
HUELVA	-2.123	-420	-203	-145	-997	-358
JAEN	-2.102	-1.043	-102	44	-914	-87
MALAGA	-5.546	-125	-325	-200	-4.286	-610
SEVILLA	-3.221	432	-311	-352	-2.755	-235
<b>ANDALUCIA</b>	<b>-23.651</b>	<b>-1.022</b>	<b>-1.682</b>	<b>-1.326</b>	<b>-16.604</b>	<b>-3.017</b>
HUESCA	-433	-48	-63	-53	-190	-79
TERUEL	-362	-35	-28	-8	-270	-21
ZARAGOZA	-497	423	-266	-135	-340	-179
<b>ARAGON</b>	<b>-1.292</b>	<b>340</b>	<b>-357</b>	<b>-196</b>	<b>-800</b>	<b>-279</b>
<b>PRINCIPADO DE ASTURIAS</b>	<b>-3.370</b>	<b>-107</b>	<b>-302</b>	<b>-376</b>	<b>-2.387</b>	<b>-198</b>
<b>ILLES BALEARS</b>	<b>-748</b>	<b>-37</b>	<b>-43</b>	<b>379</b>	<b>-835</b>	<b>-212</b>
PALMAS LAS	-2.136	-132	-48	73	-1.995	-34
STA. CRUZ DE TENERIFE	-2.671	-222	-135	-316	-1.886	-112
<b>CANARIAS</b>	<b>-4.807</b>	<b>-354</b>	<b>-183</b>	<b>-243</b>	<b>-3.881</b>	<b>-146</b>
<b>CANTABRIA</b>	<b>-2.479</b>	<b>-27</b>	<b>-209</b>	<b>-204</b>	<b>-1.859</b>	<b>-180</b>
ALBACETE	461	161	-4	-54	467	-109
CIUDAD REAL	-273	-292	-95	-39	186	-33
CUENCA	47	20	-43	-17	107	-20
GUADALAJARA	7	20	-49	-78	153	-39
TOLEDO	-921	-237	-242	-227	-86	-129
<b>CASTILLA-LA MANCHA</b>	<b>-679</b>	<b>-328</b>	<b>-433</b>	<b>-415</b>	<b>827</b>	<b>-330</b>
AVILA	-688	-74	-40	-118	-413	-43
BURGOS	-716	2	-46	-147	-498	-27
LEON	-555	-108	61	-181	-246	-81
PALENCIA	-259	-15	86	-66	-269	5
SALAMANCA	-498	-42	-84	-118	-189	-65
SEGOVIA	-353	-102	-36	-68	-141	-6
SORIA	-57	-8	-16	-3	-24	-6
VALLADOLID	-287	-37	-38	-125	-64	-23
ZAMORA	-486	-70	-41	-138	-226	-11
<b>CASTILLA Y LEON</b>	<b>-3.899</b>	<b>-454</b>	<b>-154</b>	<b>-964</b>	<b>-2.070</b>	<b>-257</b>
BARCELONA	-5.615	-161	-1.222	-1.425	-1.802	-1.005
GIRONA	-1.215	-72	-101	85	-883	-244
LLEIDA	-799	-184	-82	-168	-324	-41
TARRAGONA	-1.415	12	-179	-156	-908	-184
<b>CATALUÑA</b>	<b>-9.044</b>	<b>-405</b>	<b>-1.584</b>	<b>-1.664</b>	<b>-3.917</b>	<b>-1.474</b>
ALICANTE/ALACANT	-3.524	-215	-328	99	-2.841	-239
CASTELLON/CASTELLO	-937	-82	-177	-9	-603	-66
VALENCIA	-3.084	-464	-708	-366	-1.305	-241
<b>COM. VALENCIANA</b>	<b>-7.545</b>	<b>-761</b>	<b>-1.213</b>	<b>-276</b>	<b>-4.749</b>	<b>-546</b>
BADAJOS	-1.546	-23	-182	-169	-1.211	39
CACERES	-690	302	-125	-165	-776	74
<b>EXTREMADURA</b>	<b>-2.236</b>	<b>279</b>	<b>-307</b>	<b>-334</b>	<b>-1.987</b>	<b>113</b>
CORUÑA A	-4.392	-213	-531	-701	-2.792	-155
LUGO	-1.518	-102	-106	-142	-1.097	-71
OURENSE	-1.245	-112	-189	-130	-778	-36
PONTEVEDRA	-4.708	-332	-543	-578	-3.059	-196
<b>GALICIA</b>	<b>-11.863</b>	<b>-759</b>	<b>-1.369</b>	<b>-1.551</b>	<b>-7.726</b>	<b>-458</b>
<b>COM. DE MADRID</b>	<b>-7.135</b>	<b>-113</b>	<b>-1.327</b>	<b>-2.096</b>	<b>-2.995</b>	<b>-604</b>
<b>REGION DE MURCIA</b>	<b>-2.088</b>	<b>-210</b>	<b>-251</b>	<b>-121</b>	<b>-1.188</b>	<b>-318</b>
<b>COM. FORAL DE NAVARRA</b>	<b>-52</b>	<b>-55</b>	<b>-64</b>	<b>-59</b>	<b>199</b>	<b>-73</b>
ARABA/ALAVA	-638	-32	-105	-137	-247	-117
BIZKAIA	-1.499	-14	-332	-424	-638	-91
GIPUZKOA	-824	-29	-77	-140	-486	-92
<b>PAIS VASCO</b>	<b>-2.961</b>	<b>-75</b>	<b>-514</b>	<b>-701</b>	<b>-1.371</b>	<b>-300</b>
LA RIOJA	-176	113	-13	-51	-123	-102
CEUTA	304	-2	-41	-4	400	-49
MELILLA	-272	-3	-3	-18	-209	-39
<b>TOTAL</b>	<b>-83.993</b>	<b>-3.980</b>	<b>-10.049</b>	<b>-10.220</b>	<b>-51.275</b>	<b>-8.469</b>

## PARO REGISTRADO (COLECTIVO SIN EMPLEO ANTERIOR) SEGÚN TRAMOS DE EDAD. AMBOS SEXOS

## PROVINCIA

AUTONOMÍA	TOTAL	<20 AÑOS	20-24 AÑOS	25-29 AÑOS	30-44 AÑOS	>44 AÑOS
ALMERIA	6.542	767	1.762	837	1.198	1.978
CADIZ	25.341	2.742	6.072	2.491	3.382	10.654
CORDOBA	9.835	1.673	3.232	1.103	1.012	2.815
GRANADA	10.050	1.670	3.044	1.388	1.419	2.529
HUELVA	4.723	844	1.346	500	515	1.518
JAEN	6.942	1.022	2.364	805	729	2.022
MALAGA	20.110	3.062	4.690	1.816	3.040	7.502
SEVILLA	26.635	3.995	8.260	2.706	3.192	8.482
<b>ANDALUCIA</b>	<b>110.178</b>	<b>15.775</b>	<b>30.770</b>	<b>11.646</b>	<b>14.487</b>	<b>37.500</b>
HUESCA	882	185	199	100	219	179
TERUEL	580	132	134	66	135	113
ZARAGOZA	5.767	1.036	1.432	579	1.150	1.570
<b>ARAGON</b>	<b>7.229</b>	<b>1.353</b>	<b>1.765</b>	<b>745</b>	<b>1.504</b>	<b>1.862</b>
<b>PRINCIPADO DE ASTURIAS</b>	<b>7.871</b>	<b>950</b>	<b>1.928</b>	<b>1.033</b>	<b>1.608</b>	<b>2.352</b>
<b>ILLES BALEARS</b>	<b>2.701</b>	<b>720</b>	<b>589</b>	<b>210</b>	<b>455</b>	<b>727</b>
PALMAS LAS	8.549	809	2.128	1.033	1.095	3.484
STA. CRUZ DE TENERIFE	7.398	621	1.841	939	1.033	2.964
<b>CANARIAS</b>	<b>15.947</b>	<b>1.430</b>	<b>3.969</b>	<b>1.972</b>	<b>2.128</b>	<b>6.448</b>
<b>CANTABRIA</b>	<b>3.484</b>	<b>393</b>	<b>805</b>	<b>428</b>	<b>674</b>	<b>1.184</b>
ALBACETE	3.452	492	862	323	399	1.376
CIUDAD REAL	5.018	846	1.572	489	562	1.549
CUENCA	1.152	181	323	139	139	370
GUADALAJARA	1.132	208	266	110	215	333
TOLEDO	5.930	1.122	1.663	536	808	1.801
<b>CASTILLA-LA MANCHA</b>	<b>16.684</b>	<b>2.849</b>	<b>4.686</b>	<b>1.597</b>	<b>2.123</b>	<b>5.429</b>
AVILA	1.664	221	393	194	312	544
BURGOS	1.969	367	548	246	348	460
LEON	4.170	656	1.133	512	723	1.146
PALENCIA	1.217	247	307	127	184	352
SALAMANCA	3.079	429	810	339	440	1.061
SEGOVIA	896	185	214	112	178	207
SORIA	429	76	152	40	81	80
VALLADOLID	4.323	783	1.029	407	740	1.364
ZAMORA	1.551	247	375	161	264	504
<b>CASTILLA Y LEON</b>	<b>19.298</b>	<b>3.211</b>	<b>4.961</b>	<b>2.138</b>	<b>3.270</b>	<b>5.718</b>
BARCELONA	21.721	4.567	4.102	1.981	4.850	6.221
GIRONA	2.721	514	374	222	756	855
LLEIDA	1.426	288	301	134	370	333
TARRAGONA	3.551	795	559	317	851	1.029
<b>CATALUÑA</b>	<b>29.419</b>	<b>6.164</b>	<b>5.336</b>	<b>2.654</b>	<b>6.827</b>	<b>8.438</b>
ALICANTE/ALACANT	11.447	1.353	2.203	1.086	2.213	4.592
CASTELLON/CASTELLO	3.658	802	764	392	847	853
VALENCIA	12.990	2.498	3.009	1.278	2.336	3.869
<b>COM. VALENCIANA</b>	<b>28.095</b>	<b>4.653</b>	<b>5.976</b>	<b>2.756</b>	<b>5.396</b>	<b>9.314</b>
BADAJOS	6.618	1.550	1.590	606	693	2.179
CACERES	3.118	751	891	378	353	745
<b>EXTREMADURA</b>	<b>9.736</b>	<b>2.301</b>	<b>2.481</b>	<b>984</b>	<b>1.046</b>	<b>2.924</b>
CORUÑA A	6.605	527	1.178	814	1.484	2.602
LUGO	1.683	165	277	218	379	644
OURENSE	2.092	197	341	220	440	894
PONTEVEDRA	6.514	491	1.019	681	1.355	2.968
<b>GALICIA</b>	<b>16.894</b>	<b>1.380</b>	<b>2.815</b>	<b>1.933</b>	<b>3.658</b>	<b>7.108</b>
<b>COM. DE MADRID</b>	<b>23.808</b>	<b>3.675</b>	<b>5.300</b>	<b>2.295</b>	<b>4.912</b>	<b>7.626</b>
<b>REGION DE MURCIA</b>	<b>10.695</b>	<b>1.630</b>	<b>2.386</b>	<b>1.023</b>	<b>1.744</b>	<b>3.912</b>
<b>COM. FORAL DE NAVARRA</b>	<b>3.460</b>	<b>701</b>	<b>823</b>	<b>345</b>	<b>826</b>	<b>765</b>
ARABA/ALAVA	2.745	338	508	382	917	600
BIZKAIA	8.991	920	1.867	1.179	2.350	2.675
GIPUZKOA	3.963	482	904	524	1.107	946
<b>PAIS VASCO</b>	<b>15.699</b>	<b>1.740</b>	<b>3.279</b>	<b>2.085</b>	<b>4.374</b>	<b>4.221</b>
<b>LA RIOJA</b>	<b>1.032</b>	<b>83</b>	<b>187</b>	<b>136</b>	<b>319</b>	<b>307</b>
CEUTA	2.326	445	644	225	563	449
MELILLA	2.355	457	695	193	532	478
<b>TOTAL</b>	<b>326.911</b>	<b>49.910</b>	<b>79.395</b>	<b>34.398</b>	<b>56.446</b>	<b>106.762</b>



**PARO REGISTRADO (COLECTIVO SIN EMPLEO ANTERIOR) SEGÚN TRAMOS DE EDAD. HOMBRES**

## PROVINCIA

AUTONOMÍA	TOTAL	<20 AÑOS	20-24 AÑOS	25-29 AÑOS	30-44 AÑOS	>44 AÑOS
ALMERIA	2.223	429	871	287	254	382
CADIZ	7.188	1.515	3.076	1.029	641	927
CORDOBA	3.466	908	1.473	440	277	368
GRANADA	3.907	908	1.572	575	389	463
HUELVA	1.768	512	683	205	142	226
JAEN	2.021	473	953	298	137	160
MALAGA	6.892	1.727	2.394	722	756	1.293
SEVILLA	9.330	2.163	4.000	1.156	864	1.147
ANDALUCIA	36.795	8.635	15.022	4.712	3.460	4.966
HUESCA	305	112	102	31	28	32
TERUEL	173	76	54	20	10	13
ZARAGOZA	1.917	566	693	196	173	289
ARAGON	2.395	754	849	247	211	334
PRINCIPADO DE ASTURIAS	2.946	538	1.018	440	453	497
ILLES BALEARS	1.003	387	288	59	91	178
PALMAS LAS	2.784	445	1.074	446	288	531
STA. CRUZ DE TENERIFE	2.652	378	976	400	313	585
CANARIAS	5.436	823	2.050	846	601	1.116
CANTABRIA	1.257	231	419	190	192	225
ALBACETE	943	252	359	118	74	140
CIUDAD REAL	1.463	424	660	162	84	133
CUENCA	371	109	138	43	23	58
GUADALAJARA	337	107	131	30	30	39
TOLEDO	1.866	599	769	148	117	233
CASTILLA-LA MANCHA	4.980	1.491	2.057	501	328	603
AVILA	480	126	195	62	37	60
BURGOS	690	200	251	82	72	85
LEON	1.505	385	576	193	178	173
PALENCIA	376	137	120	50	23	46
SALAMANCA	1.004	238	383	128	96	159
SEGOVIA	287	118	89	31	24	25
SORIA	156	44	78	8	11	15
VALLADOLID	1.430	424	469	157	183	197
ZAMORA	480	143	171	59	42	65
CASTILLA Y LEON	6.408	1.815	2.332	770	666	825
BARCELONA	7.013	2.677	2.170	565	749	852
GIRONA	759	301	211	44	90	113
LLEIDA	399	159	147	17	31	45
TARRAGONA	951	446	276	71	62	96
CATALUÑA	9.122	3.583	2.804	697	932	1.106
ALICANTE/ALACANT	3.299	783	1.152	381	366	617
CASTELLON/CASTELLO	1.135	472	373	101	68	121
VALENCIA	4.354	1.407	1.541	462	428	516
COM. VALENCIANA	8.788	2.662	3.066	944	862	1.254
BADAJOS	2.169	845	756	225	154	189
CACERES	1.145	413	408	133	89	102
EXTREMADURA	3.314	1.258	1.164	358	243	291
CORUÑA A	2.276	312	580	348	448	588
LUGO	567	103	141	80	85	158
OURENSE	693	108	178	80	140	187
PONTEVEDRA	1.986	295	512	283	380	516
GALICIA	5.522	818	1.411	791	1.053	1.449
COM. DE MADRID	8.752	2.081	2.781	921	1.263	1.706
REGION DE MURCIA	3.113	873	1.095	329	242	574
COM. FORAL DE NAVARRA	1.165	408	382	94	132	149
ARABA/ALAVA	801	188	223	90	166	134
BIZKAIA	3.173	481	924	481	693	594
GIPUZKOA	1.380	262	453	185	261	219
PAIS VASCO	5.354	931	1.600	756	1.120	947
LA RIOJA	220	45	73	33	32	37
CEUTA	870	243	315	82	135	95
MELILLA	753	234	317	47	74	81
<b>TOTAL</b>	<b>108.193</b>	<b>27.810</b>	<b>39.043</b>	<b>12.817</b>	<b>12.090</b>	<b>16.433</b>

## PARO REGISTRADO (COLECTIVO SIN EMPLEO ANTERIOR) SEGÚN TRAMOS DE EDAD. MUJERES

## PROVINCIA

AUTONOMÍA	TOTAL	<20 AÑOS	20-24 AÑOS	25-29 AÑOS	30-44 AÑOS	>44 AÑOS
ALMERIA	4.319	338	891	550	944	1.596
CADIZ	18.153	1.227	2.996	1.462	2.741	9.727
CORDOBA	6.369	765	1.759	663	735	2.447
GRANADA	6.143	762	1.472	813	1.030	2.066
HUELVA	2.955	332	663	295	373	1.292
JAEN	4.921	549	1.411	507	592	1.862
MALAGA	13.218	1.335	2.296	1.094	2.284	6.209
SEVILLA	17.305	1.832	4.260	1.550	2.328	7.335
ANDALUCIA	73.383	7.140	15.748	6.934	11.027	32.534
HUESCA	577	73	97	69	191	147
TERUEL	407	56	80	46	125	100
ZARAGOZA	3.850	470	739	383	977	1.281
ARAGON	4.834	599	916	498	1.293	1.528
PRINCIPADO DE ASTURIAS	4.925	412	910	593	1.155	1.855
ILLES BALEARS	1.698	333	301	151	364	549
PALMAS LAS	5.765	364	1.054	587	807	2.953
STA. CRUZ DE TENERIFE	4.746	243	865	539	720	2.379
CANARIAS	10.511	607	1.919	1.126	1.527	5.332
CANTABRIA	2.227	162	386	238	482	959
ALBACETE	2.509	240	503	205	325	1.236
CIUDAD REAL	3.555	422	912	327	478	1.416
CUENCA	781	72	185	96	116	312
GUADALAJARA	795	101	135	80	185	294
TOLEDO	4.064	523	894	388	691	1.568
CASTILLA-LA MANCHA	11.704	1.358	2.629	1.096	1.795	4.826
AVILA	1.184	95	198	132	275	484
BURGOS	1.279	167	297	164	276	375
LEON	2.665	271	557	319	545	973
PALENCIA	841	110	187	77	161	306
SALAMANCA	2.075	191	427	211	344	902
SEGOVIA	609	67	125	81	154	182
SORIA	273	32	74	32	70	65
VALLADOLID	2.893	359	560	250	557	1.167
ZAMORA	1.071	104	204	102	222	439
CASTILLA Y LEON	12.890	1.396	2.629	1.368	2.604	4.893
BARCELONA	14.708	1.890	1.932	1.416	4.101	5.369
GIRONA	1.962	213	163	178	666	742
LLEIDA	1.027	129	154	117	339	288
TARRAGONA	2.600	349	283	246	789	933
CATALUÑA	20.297	2.581	2.532	1.957	5.895	7.332
ALICANTE/ALACANT	8.148	570	1.051	705	1.847	3.975
CASTELLON/CASTELLO	2.523	330	391	291	779	732
VALENCIA	8.636	1.091	1.468	816	1.908	3.353
COM. VALENCIANA	19.307	1.991	2.910	1.812	4.534	8.060
BADAJOZ	4.449	705	834	381	539	1.990
CACERES	1.973	338	483	245	264	643
EXTREMADURA	6.422	1.043	1.317	626	803	2.633
CORUÑA A	4.329	215	598	466	1.036	2.014
LUGO	1.116	62	136	138	294	486
OURENSE	1.399	89	163	140	300	707
PONTEVEDRA	4.528	196	507	398	975	2.452
GALICIA	11.372	562	1.404	1.142	2.605	5.659
COM. DE MADRID	15.056	1.594	2.519	1.374	3.649	5.920
REGION DE MURCIA	7.582	757	1.291	694	1.502	3.338
COM. FORAL DE NAVARRA	2.295	293	441	251	694	616
ARABA/ALAVA	1.944	150	285	292	751	466
BIZKAIA	5.818	439	943	698	1.657	2.081
GIPUZKOA	2.583	220	451	339	846	727
PAIS VASCO	10.345	809	1.679	1.329	3.254	3.274
LA RIOJA	812	38	114	103	287	270
CEUTA	1.456	202	329	143	428	354
MELILLA	1.602	223	378	146	458	397
<b>TOTAL</b>	<b>218.718</b>	<b>22.100</b>	<b>40.352</b>	<b>21.581</b>	<b>44.356</b>	<b>90.329</b>

**PARO REGISTRADO (EXTRANJEROS) SEGÚN SECTOR DE ACTIVIDAD ECONÓMICA POR CC.AA Y PROVINCIAS**

PROVINCIA	TOTAL	AGRICULTURA	INDUSTRIA	CONSTRUCCIÓN	SERVICIOS	SIN EMPLEO ANTERIOR
<b>AUTONOMÍA</b>						
ALMERIA	16.259	5.809	396	1.203	6.905	1.946
CADIZ	4.859	283	162	421	2.723	1.270
CORDOBA	2.651	750	132	115	1.187	467
GRANADA	6.575	1.478	193	450	3.326	1.128
HUELVA	5.858	4.068	85	145	1.177	383
JAEN	1.857	629	61	71	805	291
MALAGA	16.608	955	482	1.942	9.922	3.307
SEVILLA	7.955	1.226	314	449	4.390	1.576
<b>ANDALUCIA</b>	<b>62.622</b>	<b>15.198</b>	<b>1.825</b>	<b>4.796</b>	<b>30.435</b>	<b>10.368</b>
HUESCA	1.728	371	89	192	789	287
TERUEL	1.436	205	135	203	656	237
ZARAGOZA	11.847	1.684	758	1.320	6.303	1.782
<b>ARAGON</b>	<b>15.011</b>	<b>2.260</b>	<b>982</b>	<b>1.715</b>	<b>7.748</b>	<b>2.306</b>
<b>PRINCIPADO DE ASTURIAS</b>	<b>5.557</b>	<b>349</b>	<b>280</b>	<b>630</b>	<b>3.051</b>	<b>1.247</b>
<b>ILLES BALEARS</b>	<b>8.190</b>	<b>292</b>	<b>301</b>	<b>2.002</b>	<b>4.751</b>	<b>844</b>
PALMAS LAS	9.231	291	207	805	6.927	1.001
STA. CRUZ DE TENERIFE	8.092	295	194	593	6.277	733
<b>CANARIAS</b>	<b>17.323</b>	<b>586</b>	<b>401</b>	<b>1.398</b>	<b>13.204</b>	<b>1.734</b>
<b>CANTABRIA</b>	<b>3.339</b>	<b>139</b>	<b>148</b>	<b>474</b>	<b>1.985</b>	<b>593</b>
ALBACETE	2.508	805	151	131	1.088	333
CIUDAD REAL	4.655	1.334	261	407	2.154	499
CUENCA	2.242	650	143	222	1.029	198
GUADALAJARA	3.092	213	185	418	1.867	409
TOLEDO	8.064	1.447	601	919	4.047	1.050
<b>CASTILLA-LA MANCHA</b>	<b>20.561</b>	<b>4.449</b>	<b>1.341</b>	<b>2.097</b>	<b>10.185</b>	<b>2.489</b>
AVILA	1.758	156	71	258	715	558
BURGOS	2.860	506	313	311	1.310	420
LEON	2.450	336	203	244	1.164	503
PALENCIA	713	120	33	42	342	176
SALAMANCA	1.344	103	68	130	771	272
SEGOVIA	1.796	354	64	196	834	348
SORIA	677	90	48	91	308	140
VALLADOLID	2.887	823	129	230	1.244	461
ZAMORA	794	184	40	68	345	157
<b>CASTILLA Y LEON</b>	<b>15.279</b>	<b>2.672</b>	<b>969</b>	<b>1.570</b>	<b>7.033</b>	<b>3.035</b>
BARCELONA	54.906	2.078	3.654	8.909	31.299	8.966
GIRONA	10.583	988	758	1.753	5.421	1.663
LLEIDA	5.751	1.292	437	612	2.694	716
TARRAGONA	11.681	1.735	764	1.651	5.655	1.876
<b>CATALUÑA</b>	<b>82.921</b>	<b>6.093</b>	<b>5.613</b>	<b>12.925</b>	<b>45.069</b>	<b>13.221</b>
ALICANTE/ALACANT	23.138	2.215	1.230	3.205	13.907	2.581
CASTELLON/CASTELLO	12.011	1.032	880	1.818	6.586	1.695
VALENCIA	26.287	2.779	1.786	2.318	16.307	3.097
<b>COM. VALENCIANA</b>	<b>61.436</b>	<b>6.026</b>	<b>3.896</b>	<b>7.341</b>	<b>36.800</b>	<b>7.373</b>
BADAJOZ	2.323	532	67	96	1.266	362
CACERES	1.658	453	57	111	723	314
<b>EXTREMADURA</b>	<b>3.981</b>	<b>985</b>	<b>124</b>	<b>207</b>	<b>1.989</b>	<b>676</b>
CORUÑA A	3.265	238	163	295	1.825	744
LUGO	1.361	181	70	114	688	308
OURENSE	1.588	175	159	151	739	364
PONTEVEDRA	3.559	249	230	284	2.017	779
<b>GALICIA</b>	<b>9.773</b>	<b>843</b>	<b>622</b>	<b>844</b>	<b>5.269</b>	<b>2.195</b>
<b>COM. DE MADRID</b>	<b>65.729</b>	<b>1.398</b>	<b>3.291</b>	<b>12.084</b>	<b>43.151</b>	<b>5.805</b>
<b>REGION DE MURCIA</b>	<b>15.470</b>	<b>3.231</b>	<b>792</b>	<b>1.043</b>	<b>8.092</b>	<b>2.312</b>
<b>COM. FORAL DE NAVARRA</b>	<b>7.065</b>	<b>1.076</b>	<b>736</b>	<b>628</b>	<b>3.283</b>	<b>1.342</b>
ARABA/ALAVA	5.340	472	308	533	2.560	1.467
BIZKAIA	10.226	598	688	1.193	5.181	2.566
GIPUZKOA	6.336	488	441	580	3.133	1.694
<b>PAIS VASCO</b>	<b>21.902</b>	<b>1.558</b>	<b>1.437</b>	<b>2.306</b>	<b>10.874</b>	<b>5.727</b>
LA RIOJA	3.733	952	446	283	1.518	534
CEUTA	1.611	31	53	172	873	482
MELILLA	2.731	87	34	407	1.465	738
<b>TOTAL</b>	<b>424.234</b>	<b>48.225</b>	<b>23.291</b>	<b>52.922</b>	<b>236.775</b>	<b>63.021</b>



**ANEXO 2**

**CONTRATOS  
REGISTRADOS**



JULIO 2016

**CONTRATOS**

	MES	VARIACIÓN			
		MENSUAL		ANUAL	
		ABSOLUTA	RELATIVA	ABSOLUTA	RELATIVA
TOTAL CONTRATOS	1.816.271	-104.069	-5,42	20.558	1,14
CONTRATOS INDEFINIDOS*	137.390	-11.005	-7,42	13.551	10,94
CONTRATOS TEMPORALES	1.678.881	-93.064	-5,25	7.007	0,42

**CONTRATOS POR COMUNIDADES AUTÓNOMAS**

COMUNIDADES AUTÓNOMAS	MES	VARIACIÓN			
		MENSUAL		ANUAL	
		ABSOLUTA	RELATIVA	ABSOLUTA	RELATIVA
ANDALUCIA	363.565	-35.592	-8,92	11.315	3,21
ARAGON	54.605	-5.610	-9,32	1.203	2,25
PRINCIPADO DE ASTURIAS	32.909	-468	-1,40	-906	-2,68
ILLES BALEARS	53.460	-6.385	-10,67	3.537	7,08
CANARIAS	73.205	5.397	7,96	1.321	1,84
CANTABRIA	24.140	456	1,93	-922	-3,68
CASTILLA-LA MANCHA	82.092	-10.261	-11,11	3.431	4,36
CASTILLA Y LEON	89.011	1.085	1,23	1.057	1,20
CATALUÑA	300.852	3.961	1,33	10.352	3,56
COM. VALENCIANA	169.178	-2.595	-1,51	-2.086	-1,22
EXTREMADURA	57.798	-10.528	-15,41	-1.063	-1,81
GALICIA	99.487	6.194	6,64	556	0,56
COM. DE MADRID	205.625	-22.084	-9,70	98	0,05
REGION DE MURCIA	81.942	-15.894	-16,25	-1.365	-1,64
COM. FORAL DE NAVARRA	31.789	-7	-0,02	-1.770	-5,27
PAIS VASCO	79.612	-9.662	-10,82	-3.998	-4,78
LA RIOJA	13.025	-2.016	-13,40	442	3,51
CEUTA	1.579	54	3,54	-486	-23,54
MELILLA	1.589	-36	-2,22	-13	-0,81
ZONA EXTRANJERA	808	-78	-8,80	-145	-15,22
<b>TOTAL</b>	<b>1.816.271</b>	<b>-104.069</b>	<b>-5,42</b>	<b>20.558</b>	<b>1,14</b>

(\*) Incluye contratos convertidos en indefinidos

**CONTRATOS INDEFINIDOS INICIALES Y CONVERSIONES**

	TOTAL	VARIACIÓN			
		MENSUAL		ANUAL	
		ABSOLUTA	RELATIVA	ABSOLUTA	RELATIVA
INDEFINIDOS (Bonif./no Bonif.)	87.662	-7.997	-8,36	6.875	8,51
INDEF. PERS. CON DISCAPACIDAD	734	-194	-20,91	38	5,46
<b>TOTAL INDEFINIDOS INICIALES</b>	<b>88.396</b>	<b>-8.191</b>	<b>-8,48</b>	<b>6.913</b>	<b>8,48</b>
CONVERSIONES	48.994	-2.814	-5,43	6.638	15,67
<b>TOTAL</b>	<b>137.390</b>	<b>-11.005</b>	<b>-7,42</b>	<b>13.551</b>	<b>10,94</b>

**CONTRATOS SEGÚN TIPO DE CONTRATACIÓN POR COMUNIDADES AUTÓNOMAS**

COMUNIDADES AUTÓNOMAS	TOTAL	INDEFINIDOS					TEMPORALES
		TOTAL	INDEF.(Bonif./no Bonif.)	PERS. CON DISCAPACIDAD	CONVERSIÓN	% S/TOT. NAC.INDF.	
ANDALUCIA	363.565	13.817	7.523	91	6.203	10,06	349.748
ARAGON	54.605	3.814	2.232	28	1.554	2,78	50.791
PRINCIPADO DE ASTURIAS	32.909	2.057	1.304	20	733	1,50	30.852
ILLES BALEARS	53.460	6.351	3.486	14	2.851	4,62	47.109
CANARIAS	73.205	7.146	4.287	37	2.822	5,20	66.059
CANTABRIA	24.140	1.297	842	16	439	0,94	22.843
CASTILLA-LA MANCHA	82.092	4.176	2.152	21	2.003	3,04	77.916
CASTILLA Y LEON	89.011	5.696	3.695	33	1.968	4,15	83.315
CATALUÑA	300.852	31.214	20.877	152	10.185	22,72	269.638
COM. VALENCIANA	169.178	12.844	7.445	87	5.312	9,35	156.334
EXTREMADURA	57.798	1.501	954	12	535	1,09	56.297
GALICIA	99.487	5.980	3.470	51	2.459	4,35	93.507
COM. DE MADRID	205.625	29.463	21.661	106	7.696	21,44	176.162
REGION DE MURCIA	81.942	4.998	3.295	33	1.670	3,64	76.944
COM. FORAL DE NAVARRA	31.789	1.171	709	7	455	0,85	30.618
PAIS VASCO	79.612	4.768	3.074	22	1.672	3,47	74.844
LA RIOJA	13.025	783	508	2	273	0,57	12.242
CEUTA	1.579	147	83	1	63	0,11	1.432
MELILLA	1.589	94	41	1	52	0,07	1.495
ZONA EXTRANJERA	808	73	24		49	0,05	735
<b>TOTAL</b>	<b>1.816.271</b>	<b>137.390</b>	<b>87.662</b>	<b>734</b>	<b>48.994</b>	<b>100,00</b>	<b>1.678.881</b>



**EVOLUCIÓN DE LOS CONTRATOS**

	AÑO 2015		AÑO 2016		VARIACIÓN ANUAL			
	MES	ACUMULADO	MES	ACUMULADO	MES		ACUMULADO	
					ABSOLUTA	RELATIVA	ABSOLUTA	RELATIVA
ENERO	1.367.795	1.367.795	1.396.929	1.396.929	29.134	2,13	29.134	2,13
FEBRERO	1.226.950	2.594.745	1.377.480	2.774.409	150.530	12,27	179.664	6,92
MARZO	1.441.775	4.036.520	1.508.881	4.283.290	67.106	4,65	246.770	6,11
ABRIL	1.440.381	5.476.901	1.541.729	5.825.019	101.348	7,04	348.118	6,36
MAYO	1.573.293	7.050.194	1.748.449	7.573.468	175.156	11,13	523.274	7,42
JUNIO	1.726.117	8.776.311	1.920.340	9.493.808	194.223	11,25	717.497	8,18
<b>JULIO</b>	<b>1.795.713</b>	<b>10.572.024</b>	<b>1.816.271</b>	<b>11.310.079</b>	<b>20.558</b>	<b>1,14</b>	<b>738.055</b>	<b>6,98</b>
AGOSTO	1.248.146	11.820.170						
SEPTIEMBRE	1.795.742	13.615.912						
OCTUBRE	1.760.610	15.376.522						
NOVIEMBRE	1.604.843	16.981.365						
DICIEMBRE	1.594.915	18.576.280						

**EVOLUCIÓN DE LOS CONTRATOS INDEFINIDOS \***

	AÑO 2015		AÑO 2016		VARIACIÓN ANUAL			
	MES	ACUMULADO	MES	ACUMULADO	MES		ACUMULADO	
					ABSOLUTA	RELATIVA	ABSOLUTA	RELATIVA
ENERO	120.239	120.239	125.612	125.612	5.373	4,47	5.373	4,47
FEBRERO	120.281	240.520	139.364	264.976	19.083	15,87	24.456	10,17
MARZO	144.291	384.811	150.726	415.702	6.435	4,46	30.891	8,03
ABRIL	123.459	508.270	145.896	561.598	22.437	18,17	53.328	10,49
MAYO	124.605	632.875	145.760	707.358	21.155	16,98	74.483	11,77
JUNIO	126.856	759.731	148.395	855.753	21.539	16,98	96.022	12,64
<b>JULIO</b>	<b>123.839</b>	<b>883.570</b>	<b>137.390</b>	<b>993.143</b>	<b>13.551</b>	<b>10,94</b>	<b>109.573</b>	<b>12,40</b>
AGOSTO	80.290	963.860						
SEPTIEMBRE	152.928	1.116.788						
OCTUBRE	151.652	1.268.440						
NOVIEMBRE	132.867	1.401.307						
DICIEMBRE	107.858	1.509.165						

**EVOLUCIÓN DE LOS CONTRATOS TEMPORALES**

	AÑO 2015		AÑO 2016		VARIACIÓN ANUAL			
	MES	ACUMULADO	MES	ACUMULADO	MES		ACUMULADO	
					ABSOLUTA	RELATIVA	ABSOLUTA	RELATIVA
ENERO	1.247.556	1.247.556	1.271.317	1.271.317	23.761	1,90	23.761	1,90
FEBRERO	1.106.669	2.354.225	1.238.116	2.509.433	131.447	11,88	155.208	6,59
MARZO	1.297.484	3.651.709	1.358.155	3.867.588	60.671	4,68	215.879	5,91
ABRIL	1.316.922	4.968.631	1.395.833	5.263.421	78.911	5,99	294.790	5,93
MAYO	1.448.688	6.417.319	1.602.689	6.866.110	154.001	10,63	448.791	6,99
JUNIO	1.599.261	8.016.580	1.771.945	8.638.055	172.684	10,80	621.475	7,75
<b>JULIO</b>	<b>1.671.874</b>	<b>9.688.454</b>	<b>1.678.881</b>	<b>10.316.936</b>	<b>7.007</b>	<b>0,42</b>	<b>628.482</b>	<b>6,49</b>
AGOSTO	1.167.856	10.856.310						
SEPTIEMBRE	1.642.814	12.499.124						
OCTUBRE	1.608.958	14.108.082						
NOVIEMBRE	1.471.976	15.580.058						
DICIEMBRE	1.487.057	17.067.115						

(\*) Incluye contratos convertidos en indefinidos

JULIO 2016

**CONTRATOS INDEFINIDOS POR TIPO DE JORNADA Y MODALIDAD**

	TOTAL	VARIACIÓN			
		MENSUAL		ANUAL	
		ABSOLUTA	RELATIVA	ABSOLUTA	RELATIVA
<b>JORNADA A TIEMPO COMPLETO:</b>					
INDEFINIDO (Bonif. / No Bonif.)	50.118	-4.574	-8,36	2.125	4,43
INDEFINIDOS PERSONAS CON DISCAPACIDAD	431	-110	-20,33	32	8,02
<b>TOTAL INDEFINIDOS INICIALES</b>	<b>50.549</b>	<b>-4.684</b>	<b>-8,48</b>	<b>2.157</b>	<b>4,46</b>
CONVERTIDOS EN INDEFINIDOS	30.243	-1.003	-3,21	4.323	16,68
<b>TOTAL</b>	<b>80.792</b>	<b>-5.687</b>	<b>-6,58</b>	<b>6.480</b>	<b>8,72</b>
<b>JORNADA A TIEMPO PARCIAL:</b>					
INDEFINIDO (Bonif. / No Bonif.)	27.672	-1.543	-5,28	2.584	10,30
INDEFINIDOS PERSONAS CON DISCAPACIDAD	266	-54	-16,88	12	4,72
<b>TOTAL INDEFINIDOS INICIALES</b>	<b>27.938</b>	<b>-1.597</b>	<b>-5,41</b>	<b>2.596</b>	<b>10,24</b>
CONVERTIDOS EN INDEFINIDOS	15.974	-1.819	-10,22	1.395	9,57
<b>TOTAL</b>	<b>43.912</b>	<b>-3.416</b>	<b>-7,22</b>	<b>3.991</b>	<b>10,00</b>
<b>FIJOS DISCONTINUOS:</b>					
INDEFINIDO (Bonif. / No Bonif.)	9.872	-1.880	-16,00	2.166	28,11
INDEFINIDOS PERSONAS CON DISCAPACIDAD	37	-30	-44,78	-6	-13,95
<b>TOTAL INDEFINIDOS INICIALES</b>	<b>9.909</b>	<b>-1.910</b>	<b>-16,16</b>	<b>2.160</b>	<b>27,87</b>
CONVERTIDOS EN INDEFINIDOS	2.777	8	0,29	920	49,54
<b>TOTAL</b>	<b>12.686</b>	<b>-1.902</b>	<b>-13,04</b>	<b>3.080</b>	<b>32,06</b>
<b>TOTAL</b>	<b>137.390</b>	<b>-11.005</b>	<b>-7,42</b>	<b>13.551</b>	<b>10,94</b>

**CONTRATOS INDEFINIDOS POR MODALIDAD**

	TOTAL	VARIACIÓN			
		MENSUAL		ANUAL	
		ABSOLUTA	RELATIVA	ABSOLUTA	RELATIVA
INDEFINIDOS (Bonif./no Bonif.)	87.662	-7.997	-8,36	6.875	8,51
INDEFINIDOS PERSONAS CON DISCAPACIDAD	734	-194	-26,43	38	5,46
<b>TOTAL INDEFINIDOS INICIALES</b>	<b>88.396</b>	<b>-8.191</b>	<b>-9,27</b>	<b>6.913</b>	<b>8,48</b>
CONVERSIONES	48.994	-2.814	-5,74	6.638	15,67
<b>TOTAL</b>	<b>137.390</b>	<b>-11.005</b>	<b>-7,42</b>	<b>13.551</b>	<b>10,94</b>

**CONVERTIDOS EN INDEFINIDOS SEGÚN CONTRATOS DE ORIGEN**

OBRA O SERVICIO	11.050	-3.272	-22,85	1.358	14,01
EVENTUAL CIRCUN. PRODUCCIÓN	33.010	600	1,85	4.724	16,70
INTERINIDAD	1.226	-55	-4,29	165	15,55
TEMPORAL PERS. CON DISCAPACIDAD	415	-73	-14,96	83	25,00
SUSTITUCIÓN JUBILACIÓN 64 AÑOS	10	5	100,00	0	0,00
PRÁCTICAS	1.898	16	0,85	137	7,78
RELEVO	367	41	12,58	-37	-9,16
FORMACIÓN	998	-68	-6,38	203	25,53
OTROS CONTRATOS	20	-8	-28,57	5	33,33
<b>TOTAL</b>	<b>48.994</b>	<b>-2.814</b>	<b>-5,43</b>	<b>6.638</b>	<b>15,67</b>

JULIO 2016

**CONTRATOS INDEFINIDOS POR SEXO, EDAD Y SECTOR DE ACTIVIDAD ECONÓMICA**

	TOTAL	VARIACIÓN			
		MENSUAL		ANUAL	
		ABSOLUTA	RELATIVA	ABSOLUTA	RELATIVA
<b>POR SEXO Y EDAD</b>					
<b>HOMBRES</b>					
< 25 años	11.353	-584	-4,89	2.216	24,25
25 - 44 años	47.385	-4.184	-8,11	3.679	8,42
>= 45 años	16.874	-1.650	-8,91	1.860	12,39
<b>TOTAL</b>	<b>75.612</b>	<b>-6.418</b>	<b>-7,82</b>	<b>7.755</b>	<b>11,43</b>
<b>MUJERES</b>					
< 25 años	9.962	-351	-3,40	1.441	16,91
25 - 44 años	37.553	-3.635	-8,83	2.206	6,24
>= 45 años	14.263	-601	-4,04	2.149	17,74
<b>TOTAL</b>	<b>61.778</b>	<b>-4.587</b>	<b>-6,91</b>	<b>5.796</b>	<b>10,35</b>
<b>AMBOS SEXOS</b>					
< 25 años	21.315	-935	-4,20	3.657	20,71
25 - 44 años	84.938	-7.819	-8,43	5.885	7,44
>= 45 años	31.137	-2.251	-6,74	4.009	14,78
<b>TOTAL</b>	<b>137.390</b>	<b>-11.005</b>	<b>-7,42</b>	<b>13.551</b>	<b>10,94</b>
<b>SECTOR</b>					
AGRICULTURA	4.124	110	2,74	577	16,27
INDUSTRIA	13.583	-1.520	-10,06	1.062	8,48
CONSTRUCCIÓN	7.957	-750	-8,61	309	4,04
SERVICIOS	111.726	-8.845	-7,34	11.603	11,59
<b>TOTAL</b>	<b>137.390</b>	<b>-11.005</b>	<b>-7,42</b>	<b>13.551</b>	<b>10,94</b>

**CONTRATOS INDEFINIDOS (CONVERSIONES) POR SEXO, EDAD Y SECTOR DE ACTIVIDAD ECONÓMICA**

	TOTAL	VARIACIÓN			
		MENSUAL		ANUAL	
		ABSOLUTA	RELATIVA	ABSOLUTA	RELATIVA
<b>POR SEXO Y EDAD</b>					
<b>HOMBRES</b>					
< 25 años	3.660	-56	-1,51	735	25,13
25 - 44 años	18.486	-658	-3,44	2.448	15,26
>= 45 años	5.867	-317	-5,13	1.123	23,67
<b>TOTAL</b>	<b>28.013</b>	<b>-1.031</b>	<b>-3,55</b>	<b>4.306</b>	<b>18,16</b>
<b>MUJERES</b>					
< 25 años	3.053	-151	-4,71	421	16,00
25 - 44 años	14.156	-1.159	-7,57	1.259	9,76
>= 45 años	3.772	-473	-11,14	652	20,90
<b>TOTAL</b>	<b>20.981</b>	<b>-1.783</b>	<b>-7,83</b>	<b>2.332</b>	<b>12,50</b>
<b>AMBOS SEXOS</b>					
< 25 años	6.713	-207	-2,99	1.156	20,80
25 - 44 años	32.642	-1.817	-5,27	3.707	12,81
>= 45 años	9.639	-790	-7,58	1.775	22,57
<b>TOTAL</b>	<b>48.994</b>	<b>-2.814</b>	<b>-5,43</b>	<b>6.638</b>	<b>15,67</b>
<b>SECTOR</b>					
AGRICULTURA	1.023	-11	-1,06	-22	-2,11
INDUSTRIA	6.606	-546	-7,63	579	9,61
CONSTRUCCIÓN	3.122	-218	-6,53	386	14,11
SERVICIOS	38.243	-2.039	-5,06	5.695	17,50
<b>TOTAL</b>	<b>48.994</b>	<b>-2.814</b>	<b>-5,43</b>	<b>6.638</b>	<b>15,67</b>

JULIO 2016

**CONTRATOS INDEFINIDOS SEGÚN MODALIDAD POR EDAD, SEXO Y SECTOR DE ACTIVIDAD ECONÓMICA**

TIPO DE CONTRATO	TOTAL		EDAD DEL TRABAJADOR				
	MES	%	<20	20-24	25-29	30-44	>=45
INDEFINIDO (Bonif./No Bonif.)	87.662	63,81	3.199	11.349	14.265	37.672	21.177
INDEFINIDOS PERSONAS CON DISCAPACIDAD	734	0,53	12	42	72	287	321
<b>TOTAL INDEFINIDOS INICIALES</b>	<b>88.396</b>	<b>64,34</b>	<b>3.211</b>	<b>11.391</b>	<b>14.337</b>	<b>37.959</b>	<b>21.498</b>
CONVERTIDOS EN INDEFINIDOS	48.994	35,66	643	6.070	9.885	22.757	9.639
<b>TOTAL</b>	<b>137.390</b>	<b>100,00</b>	<b>3.854</b>	<b>17.461</b>	<b>24.222</b>	<b>60.716</b>	<b>31.137</b>

**CONVERTIDOS EN INDEFINIDOS SEGÚN CONTRATOS DE ORIGEN**

OBRA O SERVICIO	11.050	22,55	62	656	1.703	5.868	2.761
EVENT. CIRCUNST. PRODUCCIÓN	33.010	67,38	545	4.290	6.359	15.437	6.379
INTERINIDAD	1.226	2,50	6	135	251	611	223
TEMP. PERSONAS CON DISCAPACIDAD	415	0,85	1	11	32	173	198
SUSTITUCIÓN JUBILACIÓN 64 AÑOS	10	0,02				9	1
PRÁCTICAS	1.898	3,87	6	564	1.036	284	8
RELEVO	367	0,75		20	86	204	57
FORMACIÓN	998	2,04	23	393	418	160	4
OTROS CONTRATOS	20	0,04		1		11	8
<b>TOTAL</b>	<b>48.994</b>	<b>100,00</b>	<b>643</b>	<b>6.070</b>	<b>9.885</b>	<b>22.757</b>	<b>9.639</b>

TIPO DE CONTRATO	TOTAL	SEXO		SECTOR DE ACTIVIDAD ECONÓMICA			
		HOMBRES	MUJERES	AGRICULTURA	INDUSTRIA	CONSTRUCCIÓN	SERVICIOS
INDEFINIDO (Bonif./No Bonif.)	87.662	47.131	40.531	3.092	6.901	4.804	72.865
INDEFINIDOS PERSONAS CON DISCAPACIDAD	734	468	266	9	76	31	618
<b>TOTAL INDEFINIDOS INICIALES</b>	<b>88.396</b>	<b>47.599</b>	<b>40.797</b>	<b>3.101</b>	<b>6.977</b>	<b>4.835</b>	<b>73.483</b>
CONVERTIDOS EN INDEFINIDOS	48.994	28.013	20.981	1.023	6.606	3.122	38.243
<b>TOTAL</b>	<b>137.390</b>	<b>75.612</b>	<b>61.778</b>	<b>4.124</b>	<b>13.583</b>	<b>7.957</b>	<b>111.726</b>

**CONVERTIDOS EN INDEFINIDOS SEGÚN CONTRATOS DE ORIGEN:**

OBRA O SERVICIO	11.050	6.948	4.102	471	1.634	1.534	7.411
EVENT. CIRCUNST. PRODUCCIÓN	33.010	18.344	14.666	527	4.080	1.384	27.019
INTERINIDAD	1.226	565	661	8	176	9	1.033
TEMP. PERSONAS CON DISCAPACIDAD	415	250	165	2	67	4	342
SUSTITUCIÓN JUBILACIÓN 64 AÑOS	10	2	8				10
PRÁCTICAS	1.898	1.050	848	5	371	98	1.424
RELEVO	367	241	126	2	134	7	224
FORMACIÓN	998	599	399	8	141	82	767
OTROS CONTRATOS	20	14	6		3	4	13
<b>TOTAL</b>	<b>48.994</b>	<b>28.013</b>	<b>20.981</b>	<b>1.023</b>	<b>6.606</b>	<b>3.122</b>	<b>38.243</b>

**CONTRATOS TEMPORALES POR TIPO DE JORNADA Y MODALIDAD**

	TOTAL	VARIACIÓN			
		MENSUAL		ANUAL	
		ABSOLUTA	RELATIVA	ABSOLUTA	RELATIVA
<b>JORNADA A TIEMPO COMPLETO:</b>					
OBRA O SERVICIO	445.443	-59.320	-11,75	5.157	1,17
EVENTUALES CIRCUNSTANCIAS DE LA PRODUCCIÓN	479.823	-33.371	-6,50	26.486	5,84
INTERINIDAD	93.440	4.209	4,72	-18.035	-16,18
JUBILACIÓN ESPECIAL 64 AÑOS	60	19	46,34	-1	-1,64
RELEVO	535	-20	-3,60	-112	-17,31
TEMPORAL PERS. CON DISCAPACIDAD	1.113	-133	-10,67	56	5,30
PRÁCTICAS	8.110	-141	-1,71	559	7,40
FORMACIÓN	4.177	-207	-4,72	-14.184	-77,25
OTROS CONTRATOS	9.937	1.898	23,61	799	8,74
<b>TOTAL</b>	<b>1.042.638</b>	<b>-87.066</b>	<b>-7,71</b>	<b>725</b>	<b>0,07</b>
<b>JORNADA A TIEMPO PARCIAL:</b>					
OBRA O SERVICIO	222.875	-5.122	-2,25	-2.052	-0,91
EVENTUALES CIRCUNSTANCIAS DE LA PRODUCCIÓN	355.364	-1.519	-0,43	14.248	4,18
INTERINIDAD	51.567	1.198	2,38	-5.416	-9,50
RELEVO	634	112	21,46	51	8,75
JUBILACIÓN PARCIAL	2.278	-83	-3,52	111	5,12
TEMPORAL PERS. CON DISCAPACIDAD	746	-130	-14,84	-49	-6,16
PRÁCTICAS	2.130	-44	-2,02	-334	-13,56
OTROS CONTRATOS	649	-410	-38,72	-277	-29,91
<b>TOTAL</b>	<b>636.243</b>	<b>-5.998</b>	<b>-0,93</b>	<b>6.282</b>	<b>1,00</b>
<b>TOTAL</b>	<b>1.678.881</b>	<b>-93.064</b>	<b>-5,25</b>	<b>7.007</b>	<b>0,42</b>

**CONTRATOS TEMPORALES POR MODALIDAD**

	TOTAL	VARIACIÓN			
		MENSUAL		ANUAL	
		ABSOLUTA	RELATIVA	ABSOLUTA	RELATIVA
OBRA O SERVICIO	668.318	-64.442	-8,79	3.105	0,47
EVENTUALES CIRCUNSTANCIAS DE LA PRODUCCIÓN	835.187	-34.890	-4,01	40.734	5,13
INTERINIDAD	145.007	5.407	3,87	-23.451	-13,92
JUBILACIÓN ESPECIAL 64 AÑOS	60	19	46,34	-1	-1,64
RELEVO	1.169	92	8,54	-61	-4,96
JUBILACIÓN PARCIAL	2.278	-83	-3,52	111	5,12
TEMPORAL PERS. CON DISCAPACIDAD	1.859	-263	-12,39	7	0,38
PRÁCTICAS	10.240	-185	-1,77	225	2,25
FORMACIÓN	4.177	-207	-4,72	-14.184	-77,25
OTROS CONTRATOS	10.586	1.488	16,36	522	5,19
<b>TOTAL</b>	<b>1.678.881</b>	<b>-93.064</b>	<b>-5,25</b>	<b>7.007</b>	<b>0,42</b>

**CONTRATOS FORMATIVOS**

	TOTAL	VARIACIÓN			
		MENSUAL		ANUAL	
		ABSOLUTA	RELATIVA	ABSOLUTA	RELATIVA
PRÁCTICAS	10.240	-185	-1,77	225	2,25
FORMACIÓN	4.177	-207	-4,72	-14.184	-77,25
<b>TOTAL</b>	<b>14.417</b>	<b>-392</b>	<b>-2,65</b>	<b>-13.959</b>	<b>-49,19</b>

## EVOLUCIÓN DE LOS CONTRATOS

	VARIACIÓN RELATIVA			INDEFINIDOS				TEMPORALES			
	TOTAL	VARIACIÓN RELATIVA		TOTAL	% SOBRE TOTAL CONT.	VARIACIÓN RELATIVA		TOTAL	% SOBRE TOTAL CONT.	VARIACIÓN RELATIVA	
		MENSUAL	ANUAL			MENSUAL	ANUAL			MENSUAL	ANUAL
<b>AÑO 2012</b>											
ENERO	1.042.194	-10,58	-6,62	78.364	7,52%	19,32	-23,72	963.830	92,48%	-12,36	-4,88
FEBRERO	989.988	-5,01	-2,12	96.448	9,74%	23,08	2,21	893.540	90,26%	-7,29	-2,56
MARZO	1.054.717	6,54	-8,67	117.531	11,14%	21,86	5,77	937.186	88,86%	4,88	-10,21
ABRIL	1.038.612	-1,53	-2,66	115.253	11,10%	-1,94	19,75	923.359	88,90%	-1,48	-4,89
MAYO	1.247.101	20,07	-3,24	126.489	10,14%	9,75	22,60	1.120.612	89,86%	21,36	-5,49
JUNIO	1.386.339	11,16	5,62	168.131	12,13%	32,92	77,12	1.218.208	87,87%	8,71	0,05
<b>JULIO</b>	<b>1.526.758</b>	<b>10,13</b>	<b>13,15</b>	<b>230.460</b>	<b>15,09%</b>	<b>37,07</b>	<b>156,32</b>	<b>1.296.298</b>	<b>84,91%</b>	<b>6,41</b>	<b>2,93</b>
AGOSTO	1.043.794	-31,63	-1,65	74.440	7,13%	-67,70	12,59	969.354	92,87%	-25,22	-2,60
SEPTIEMBRE	1.274.043	22,06	-8,59	117.683	9,24%	58,09	12,38	1.156.360	90,76%	19,29	-10,29
OCTUBRE	1.427.173	12,02	10,22	130.632	9,15%	11,00	34,31	1.296.541	90,85%	12,12	8,27
NOVIEMBRE	1.151.771	-19,30	-5,42	100.179	8,70%	-23,31	19,38	1.051.592	91,30%	-18,89	-7,26
DICIEMBRE	1.058.501	-8,10	-9,18	77.366	7,31%	-22,77	17,80	981.135	92,69%	-6,70	-10,79
<b>AÑO 2013</b>											
ENERO	1.101.819	4,09	5,72	100.609	9,13%	30,04	28,39	1.001.210	90,87%	2,05	3,88
FEBRERO	949.844	-13,79	-4,05	91.584	9,64%	-8,97	-5,04	858.260	90,36%	-14,28	-3,95
MARZO	969.627	2,08	-8,07	98.068	10,11%	7,08	-16,56	871.559	89,89%	1,55	-7,00
ABRIL	1.153.140	18,93	11,03	98.349	8,53%	0,29	-14,67	1.054.791	91,47%	21,02	14,23
MAYO	1.283.261	11,28	2,90	95.856	7,47%	-2,53	-24,22	1.187.405	92,53%	12,57	5,96
JUNIO	1.277.255	-0,47	-7,87	87.349	6,84%	-8,87	-48,05	1.189.906	93,16%	0,21	-2,32
<b>JULIO</b>	<b>1.507.341</b>	<b>18,01</b>	<b>-1,27</b>	<b>96.338</b>	<b>6,39%</b>	<b>10,29</b>	<b>-58,20</b>	<b>1.411.003</b>	<b>93,61%</b>	<b>18,58</b>	<b>8,85</b>
AGOSTO	1.043.166	-30,79	-0,06	62.454	5,99%	-35,17	-16,10	980.712	94,01%	-30,50	1,17
SEPTIEMBRE	1.392.429	33,48	9,29	107.136	7,69%	71,54	-8,96	1.285.293	92,31%	31,06	11,15
OCTUBRE	1.582.400	13,64	10,88	119.400	7,55%	11,45	-8,60	1.463.000	92,45%	13,83	12,84
NOVIEMBRE	1.241.479	-21,54	7,79	94.014	7,57%	-21,26	-6,15	1.147.465	92,43%	-21,57	9,12
DICIEMBRE	1.290.853	3,98	21,95	83.792	6,49%	-10,87	8,31	1.207.061	93,51%	5,19	23,03
<b>AÑO 2014</b>											
ENERO	1.259.240	-2,45	14,29	98.366	7,81%	17,39	-2,23	1.160.874	92,19%	-3,83	15,95
FEBRERO	1.090.879	-13,37	14,85	97.804	8,97%	-0,57	6,79	993.075	91,03%	-14,45	15,71
MARZO	1.216.637	11,53	25,47	113.481	9,33%	16,03	15,72	1.103.156	90,67%	11,08	26,57
ABRIL	1.296.529	6,57	12,43	122.621	9,46%	8,05	24,68	1.173.908	90,54%	6,41	11,29
MAYO	1.458.577	12,50	13,66	115.935	7,95%	-5,45	20,95	1.342.642	92,05%	14,37	13,07
JUNIO	1.518.873	4,13	18,92	110.258	7,26%	-4,90	26,23	1.408.615	92,74%	4,91	18,38
<b>JULIO</b>	<b>1.645.236</b>	<b>8,32</b>	<b>9,15</b>	<b>114.071</b>	<b>6,93%</b>	<b>3,46</b>	<b>18,41</b>	<b>1.531.165</b>	<b>93,07%</b>	<b>8,70</b>	<b>8,52</b>
AGOSTO	1.135.109	-31,01	8,81	72.955	6,43%	-36,04	16,81	1.062.154	93,57%	-30,63	8,30
SEPTIEMBRE	1.634.444	43,99	17,38	138.543	8,48%	89,90	29,32	1.495.901	91,52%	40,84	16,39
OCTUBRE	1.702.152	4,14	7,57	148.876	8,75%	7,46	24,69	1.553.276	91,25%	3,84	6,17
NOVIEMBRE	1.385.351	-18,61	11,59	117.568	8,49%	-21,03	25,05	1.267.783	91,51%	-18,38	10,49
DICIEMBRE	1.384.062	-0,09	7,22	99.853	7,21%	-15,07	19,17	1.284.209	92,79%	1,30	6,39
<b>AÑO 2015</b>											
ENERO	1.367.795	-1,18	8,62	120.239	8,79%	20,42	22,24	1.247.556	91,21%	-2,85	7,47
FEBRERO	1.226.950	-10,30	12,47	120.281	9,80%	0,03	22,98	1.106.669	90,20%	-11,29	11,44
MARZO	1.441.775	17,51	18,50	144.291	10,01%	19,96	27,15	1.297.484	89,99%	17,24	17,62
ABRIL	1.440.381	-0,10	11,10	123.459	8,57%	-14,44	0,68	1.316.922	91,43%	1,50	12,18
MAYO	1.573.293	9,23	7,86	124.605	7,92%	0,93	7,48	1.448.688	92,08%	10,01	7,90
JUNIO	1.726.117	9,71	13,64	126.856	7,35%	1,81	15,05	1.599.261	92,65%	10,39	13,53
<b>JULIO</b>	<b>1.795.713</b>	<b>4,03</b>	<b>9,15</b>	<b>123.839</b>	<b>6,90%</b>	<b>-2,38</b>	<b>8,56</b>	<b>1.671.874</b>	<b>93,10%</b>	<b>4,54</b>	<b>9,19</b>
AGOSTO	1.248.146	-30,49	9,96	80.290	6,43%	-35,17	10,05	1.167.856	93,57%	-30,15	9,95
SEPTIEMBRE	1.795.742	43,87	9,87	152.928	8,52%	90,47	10,38	1.642.814	91,48%	40,67	9,82
OCTUBRE	1.760.610	-1,96	3,43	151.652	8,61%	-0,83	1,86	1.608.958	91,39%	-2,06	3,58
NOVIEMBRE	1.604.843	-8,85	15,84	132.867	8,28%	-12,39	13,01	1.471.976	91,72%	-8,51	16,11
DICIEMBRE	1.594.915	-0,62	15,23	107.858	6,76%	-18,82	8,02	1.487.057	93,24%	1,02	15,80
<b>AÑO 2016</b>											
ENERO	1.396.929	-12,41	2,13	125.612	8,99%	16,46	4,47	1.271.317	91,01%	-14,51	1,90
FEBRERO	1.377.480	-1,39	12,27	139.364	10,12%	10,95	15,87	1.238.116	89,88%	-2,61	11,88
MARZO	1.508.881	9,54	4,65	150.726	9,99%	8,15	4,46	1.358.155	90,01%	9,70	4,68
ABRIL	1.541.729	2,18	7,04	145.896	9,46%	-3,20	18,17	1.395.833	90,54%	2,77	5,99
MAYO	1.748.449	13,41	11,13	145.760	8,34%	-0,09	16,98	1.602.689	91,66%	14,82	10,63
JUNIO	1.920.340	9,83	11,25	148.395	7,73%	1,81	16,98	1.771.945	92,27%	10,56	10,80
<b>JULIO</b>	<b>1.816.271</b>	<b>-5,42</b>	<b>1,14</b>	<b>137.390</b>	<b>7,56%</b>	<b>-7,42</b>	<b>10,94</b>	<b>1.678.881</b>	<b>92,44%</b>	<b>-5,25</b>	<b>0,42</b>
AGOSTO											
SEPTIEMBRE											
OCTUBRE											
NOVIEMBRE											
DICIEMBRE											

**PERSONAS CONTRATADAS SEGÚN SEXO POR TIPO DE CONTRATO**

	AMBOS SEXOS			HOMBRES			MUJERES		
	CONTRATOS	PERSONAS	MEDIA	CONTRATOS	PERSONAS	MEDIA	CONTRATOS	PERSONAS	MEDIA
<b>TOTAL CONTRATOS</b>	<b>1.816.271</b>	<b>1.375.028</b>	<b>1,32</b>	<b>1.001.711</b>	<b>744.735</b>	<b>1,35</b>	<b>814.560</b>	<b>630.293</b>	<b>1,29</b>
<b>INDEFINIDOS</b>	<b>137.390</b>	<b>135.804</b>	<b>1,01</b>	<b>75.612</b>	<b>74.693</b>	<b>1,01</b>	<b>61.778</b>	<b>61.111</b>	<b>1,01</b>
<b>TEMPORALES</b>	<b>1.678.881</b>	<b>1.245.804</b>	<b>1,35</b>	<b>926.099</b>	<b>673.685</b>	<b>1,37</b>	<b>752.782</b>	<b>572.119</b>	<b>1,32</b>
OBRA O SERVICIO	668.318	521.874	1,28	422.488	321.231	1,32	245.830	200.643	1,23
EVENTUAL CC PRODUCCION	835.187	630.536	1,32	440.106	324.924	1,35	395.081	305.612	1,29
INTERINIDAD	145.007	115.282	1,26	47.120	38.284	1,23	97.887	76.998	1,27
TEMPORAL PERS. CON DISCAPACIDAD	1.859	1.832	1,01	1.148	1.132	1,01	711	700	1,02
RELEVO	1.169	1.160	1,01	606	605	1,00	563	555	1,01
JUBILACION PARCIAL	2.278	2.253	1,01	1.617	1.599	1,01	661	654	1,01
SUSTITUCION POR JUBILACION 64 AÑOS	60	60	1,00	22	22	1,00	38	38	1,00
PRACTICAS	10.240	10.175	1,01	5.962	5.926	1,01	4.278	4.249	1,01
FORMACION	4.177	4.150	1,01	1.990	1.977	1,01	2.187	2.173	1,01
OTROS CONTRATOS	10.586	6.044	1,75	5.040	2.957	1,70	5.546	3.087	1,80

**CONTRATOS POR CC.AA. Y PROVINCIAS**

PROVINCIA AUTONOMÍA	TOTAL	VARIACIÓN			
		MENSUAL		ANUAL	
		ABSOLUTA	RELATIVA	ABSOLUTA	RELATIVA
ALMERIA	27.015	-1.731	-6,02	-470	-1,71
CADIZ	59.848	-3.459	-5,46	2.875	5,05
CORDOBA	32.476	-10.494	-24,42	954	3,03
GRANADA	38.921	-4.877	-11,14	613	1,60
HUELVA	28.881	-1.029	-3,44	1.681	6,18
JAEN	27.564	-1.245	-4,32	785	2,93
MALAGA	66.989	-599	-0,89	686	1,03
SEVILLA	81.871	-12.158	-12,93	4.191	5,40
ANDALUCIA	363.565	-35.592	-8,92	11.315	3,21
HUESCA	11.032	-124	-1,11	-476	-4,14
TERUEL	4.513	680	17,74	174	4,01
ZARAGOZA	39.060	-6.166	-13,63	1.505	4,01
ARAGON	54.605	-5.610	-9,32	1.203	2,25
PRINCIPADO DE ASTURIAS	32.909	-468	-1,40	-906	-2,68
ILLES BALEARS	53.460	-6.385	-10,67	3.537	7,08
PALMAS LAS	39.358	2.247	6,05	1.260	3,31
STA. CRUZ DE TENERIFE	33.847	3.150	10,26	61	0,18
CANARIAS	73.205	5.397	7,96	1.321	1,84
CANTABRIA	24.140	456	1,93	-922	-3,68
ALBACETE	21.473	-5.069	-19,10	2.562	13,55
CIUDAD REAL	17.330	-513	-2,88	588	3,51
CUENCA	10.661	-2.115	-16,55	-511	-4,57
GUADALAJARA	12.148	-434	-3,45	501	4,30
TOLEDO	20.480	-2.130	-9,42	291	1,44
CASTILLA-LA MANCHA	82.092	-10.261	-11,11	3.431	4,36
AVILA	5.753	-16	-0,28	-357	-5,84
BURGOS	13.195	-265	-1,97	-230	-1,71
LEON	12.806	-234	-1,79	-245	-1,88
PALENCIA	8.594	390	4,75	1.099	14,66
SALAMANCA	11.537	-692	-5,66	21	0,18
SEGOVIA	7.557	1.173	18,37	456	6,42
SORIA	3.700	257	7,46	-65	-1,73
VALLADOLID	20.338	572	2,89	412	2,07
ZAMORA	5.531	-100	-1,78	-34	-0,61
CASTILLA Y LEON	89.011	1.085	1,23	1.057	1,20
BARCELONA	213.720	2.247	1,06	8.820	4,30
GIRONA	34.148	2.133	6,66	1.074	3,25
LLEIDA	21.461	-347	-1,59	78	0,36
TARRAGONA	31.523	-72	-0,23	380	1,22
CATALUÑA	300.852	3.961	1,33	10.352	3,56
ALICANTE/ALACANT	59.333	-3.797	-6,01	-1.155	-1,91
CASTELLON/CASTELLO	21.794	1.190	5,78	19	0,09
VALENCIA	88.051	12	0,01	-950	-1,07
COM. VALENCIANA	169.178	-2.595	-1,51	-2.086	-1,22
BADAJOS	41.222	-8.219	-16,62	-998	-2,36
CACERES	16.576	-2.309	-12,23	-65	-0,39
EXTREMADURA	57.798	-10.528	-15,41	-1.063	-1,81
CORUÑA A	41.359	3.790	10,09	1.438	3,60
LUGO	11.258	796	7,61	-1.318	-10,48
OURENSE	7.876	834	11,84	110	1,42
PONTEVEDRA	38.994	774	2,03	326	0,84
GALICIA	99.487	6.194	6,64	556	0,56
COM. DE MADRID	205.625	-22.084	-9,70	98	0,05
REGION DE MURCIA	81.942	-15.894	-16,25	-1.365	-1,64
COM. FORAL DE NAVARRA	31.789	-7	-0,02	-1.770	-5,27
ARABA/ALAVA	14.145	-2.488	-14,96	-922	-6,12
BIZKAIA	41.275	-5.327	-11,43	-1.333	-3,13
GIPUZKOA	24.192	-1.847	-7,09	-1.743	-6,72
PAIS VASCO	79.612	-9.662	-10,82	-3.998	-4,78
LA RIOJA	13.025	-2.016	-13,40	442	3,51
CEUTA	1.579	54	3,54	-486	-23,54
MELILLA	1.589	-36	-2,22	-13	-0,81
ZONA EXTRANJERA	808	-78	-8,80	-145	-15,22
<b>TOTAL</b>	<b>1.816.271</b>	<b>-104.069</b>	<b>-5,42</b>	<b>20.558</b>	<b>1,14</b>



**CONTRATOS INDEFINIDOS POR CC.AA. Y PROVINCIAS \***

PROVINCIA AUTONOMÍA	TOTAL	VARIACIÓN			
		MENSUAL		ANUAL	
		ABSOLUTA	RELATIVA	ABSOLUTA	RELATIVA
ALMERIA	1.302	-260	-16,65	222	20,56
CADIZ	1.845	-36	-1,91	155	9,17
CORDOBA	1.012	-89	-8,08	8	0,80
GRANADA	1.353	-155	-10,28	94	7,47
HUELVA	641	17	2,72	81	14,46
JAEN	738	-140	-15,95	-3	-0,40
MALAGA	3.711	-266	-6,69	465	14,33
SEVILLA	3.215	-457	-12,45	224	7,49
ANDALUCIA	13.817	-1.386	-9,12	1.246	9,91
HUESCA	692	-132	-16,02	-15	-2,12
TERUEL	340	69	25,46	53	18,47
ZARAGOZA	2.782	-565	-16,88	239	9,40
ARAGON	3.814	-628	-14,14	277	7,83
PRINCIPADO DE ASTURIAS	2.057	-249	-10,80	274	15,37
ILLES BALEARS	6.351	942	17,42	2.626	70,50
PALMAS LAS	3.875	-179	-4,42	399	11,48
STA. CRUZ DE TENERIFE	3.271	-84	-2,50	89	2,80
CANARIAS	7.146	-263	-3,55	488	7,33
CANTABRIA	1.297	-140	-9,74	54	4,34
ALBACETE	828	119	16,78	150	22,12
CIUDAD REAL	645	-113	-14,91	-80	-11,03
CUENCA	416	-111	-21,06	84	25,30
GUADALAJARA	778	64	8,96	165	26,92
TOLEDO	1.509	-116	-7,14	270	21,79
CASTILLA-LA MANCHA	4.176	-157	-3,62	589	16,42
AVILA	291	-20	-6,43	-36	-11,01
BURGOS	990	56	6,00	200	25,32
LEON	994	-111	-10,05	27	2,79
PALENCIA	296	-160	-35,09	-58	-16,38
SALAMANCA	767	-176	-18,66	132	20,79
SEGOVIA	478	58	13,81	87	22,25
SORIA	240	-26	-9,77	8	3,45
VALLADOLID	1.361	-142	-9,45	5	0,37
ZAMORA	279	-6	-2,11	50	21,83
CASTILLA Y LEON	5.696	-527	-8,47	415	7,86
BARCELONA	24.240	-1.371	-5,35	2.592	11,97
GIRONA	3.266	-580	-15,08	157	5,05
LLEIDA	1.264	-13	-1,02	144	12,86
TARRAGONA	2.444	-422	-14,72	289	13,41
CATALUÑA	31.214	-2.386	-7,10	3.182	11,35
ALICANTE/ALACANT	4.478	-667	-12,96	249	5,89
CASTELLON/CASTELLO	2.039	162	8,63	380	22,91
VALENCIA	6.327	-662	-9,47	831	15,12
COM. VALENCIANA	12.844	-1.167	-8,33	1.460	12,83
BADAJOS	920	124	15,58	-82	-8,18
CACERES	581	-113	-16,28	-5	-0,85
EXTREMADURA	1.501	11	0,74	-87	-5,48
CORUÑA A	2.749	32	1,18	79	2,96
LUGO	749	-71	-8,66	8	1,08
OURENSE	625	84	15,53	34	5,75
PONTEVEDRA	1.857	-186	-9,10	-176	-8,66
GALICIA	5.980	-141	-2,30	-55	-0,91
COM. DE MADRID	29.463	-3.828	-11,50	2.416	8,93
REGION DE MURCIA	4.998	184	3,82	586	13,28
COM. FORAL DE NAVARRA	1.171	-484	-29,24	-19	-1,60
ARABA/ALAVA	735	-133	-15,32	70	10,53
BIZKAIA	2.324	-405	-14,84	-169	-6,78
GIPUZKOA	1.709	-201	-10,52	103	6,41
PAIS VASCO	4.768	-739	-13,42	4	0,08
LA RIOJA	783	39	5,24	38	5,10
CEUTA	147	-63	-30,00	50	51,55
MELILLA	94	-44	-31,88	-23	-19,66
ZONA EXTRANJERA	73	21	40,38	30	69,77
<b>TOTAL</b>	<b>137.390</b>	<b>-11.005</b>	<b>-7,42</b>	<b>13.551</b>	<b>10,94</b>

(\*) Incluye contratos convertidos en indefinidos

**CONTRATOS TEMPORALES POR CC.AA. Y PROVINCIAS**

PROVINCIA AUTONOMÍA	TOTAL	VARIACIÓN			
		MENSUAL		ANUAL	
		ABSOLUTA	RELATIVA	ABSOLUTA	RELATIVA
ALMERIA	25.713	-1.471	-5,41	-692	-2,62
CADIZ	58.003	-3.423	-5,57	2.720	4,92
CORDOBA	31.464	-10.405	-24,85	946	3,10
GRANADA	37.568	-4.722	-11,17	519	1,40
HUELVA	28.240	-1.046	-3,57	1.600	6,01
JAEN	26.826	-1.105	-3,96	788	3,03
MALAGA	63.278	-333	-0,52	221	0,35
SEVILLA	78.656	-11.701	-12,95	3.967	5,31
ANDALUCIA	349.748	-34.206	-8,91	10.069	2,96
HUESCA	10.340	8	0,08	-461	-4,27
TERUEL	4.173	611	17,15	121	2,99
ZARAGOZA	36.278	-5.601	-13,37	1.266	3,62
ARAGON	50.791	-4.982	-8,93	926	1,86
PRINCIPADO DE ASTURIAS	30.852	-219	-0,70	-1.180	-3,68
ILLES BALEARS	47.109	-7.327	-13,46	911	1,97
PALMAS LAS	35.483	2.426	7,34	861	2,49
STA. CRUZ DE TENERIFE	30.576	3.234	11,83	-28	-0,09
CANARIAS	66.059	5.660	9,37	833	1,28
CANTABRIA	22.843	596	2,68	-976	-4,10
ALBACETE	20.645	-5.188	-20,08	2.412	13,23
CIUDAD REAL	16.685	-400	-2,34	668	4,17
CUENCA	10.245	-2.004	-16,36	-595	-5,49
GUADALAJARA	11.370	-498	-4,20	336	3,05
TOLEDO	18.971	-2.014	-9,60	21	0,11
CASTILLA-LA MANCHA	77.916	-10.104	-11,48	2.842	3,79
AVILA	5.462	4	0,07	-321	-5,55
BURGOS	12.205	-321	-2,56	-430	-3,40
LEON	11.812	-123	-1,03	-272	-2,25
PALENCIA	8.298	550	7,10	1.157	16,20
SALAMANCA	10.770	-516	-4,57	-111	-1,02
SEGOVIA	7.079	1.115	18,70	369	5,50
SORIA	3.460	283	8,91	-73	-2,07
VALLADOLID	18.977	714	3,91	407	2,19
ZAMORA	5.252	-94	-1,76	-84	-1,57
CASTILLA Y LEON	83.315	1.612	1,97	642	0,78
BARCELONA	189.480	3.618	1,95	6.228	3,40
GIRONA	30.882	2.713	9,63	917	3,06
LLEIDA	20.197	-334	-1,63	-66	-0,33
TARRAGONA	29.079	350	1,22	91	0,31
CATALUÑA	269.638	6.347	2,41	7.170	2,73
ALICANTE/ALACANT	54.855	-3.130	-5,40	-1.404	-2,50
CASTELLON/CASTELLO	19.755	1.028	5,49	-361	-1,79
VALENCIA	81.724	674	0,83	-1.781	-2,13
COM. VALENCIANA	156.334	-1.428	-0,91	-3.546	-2,22
BADAJOS	40.302	-8.343	-17,15	-916	-2,22
CACERES	15.995	-2.196	-12,07	-60	-0,37
EXTREMADURA	56.297	-10.539	-15,77	-976	-1,70
CORUÑA A	38.610	3.758	10,78	1.359	3,65
LUGO	10.509	867	8,99	-1.326	-11,20
OURENSE	7.251	750	11,54	76	1,06
PONTEVEDRA	37.137	960	2,65	502	1,37
GALICIA	93.507	6.335	7,27	611	0,66
COM. DE MADRID	176.162	-18.256	-9,39	-2.318	-1,30
REGION DE MURCIA	76.944	-16.078	-17,28	-1.951	-2,47
COM. FORAL DE NAVARRA	30.618	477	1,58	-1.751	-5,41
ARABA/ALAVA	13.410	-2.355	-14,94	-992	-6,89
BIZKAIA	38.951	-4.922	-11,22	-1.164	-2,90
GIPUZKOA	22.483	-1.646	-6,82	-1.846	-7,59
PAIS VASCO	74.844	-8.923	-10,65	-4.002	-5,08
LA RIOJA	12.242	-2.055	-14,37	404	3,41
CEUTA	1.432	117	8,90	-536	-27,24
MELILLA	1.495	8	0,54	10	0,67
ZONA EXTRANJERA	735	-99	-11,87	-175	-19,23
<b>TOTAL</b>	<b>1.678.881</b>	<b>-93.064</b>	<b>-5,25</b>	<b>7.007</b>	<b>0,42</b>

**CONTRATOS POR CC.AA. Y PROVINCIAS. DATOS ACUMULADOS**

PROVINCIA						
AUTONOMÍA	TOTAL	INDEFINIDOS *	% S / TOTAL	TEMPORALES	% S / TOTAL	
ALMERIA	168.880	9.707	5,75	159.173	94,25	
CADIZ	367.317	12.487	3,40	354.830	96,60	
CORDOBA	277.790	7.372	2,65	270.418	97,35	
GRANADA	284.973	9.804	3,44	275.169	96,56	
HUELVA	250.182	5.045	2,02	245.137	97,98	
JAEN	253.018	5.401	2,13	247.617	97,87	
MALAGA	416.524	27.781	6,67	388.743	93,33	
SEVILLA	575.189	23.118	4,02	552.071	95,98	
ANDALUCIA	2.593.873	100.715	3,88	2.493.158	96,12	
HUESCA	57.560	5.125	8,90	52.435	91,10	
TERUEL	24.638	2.200	8,93	22.438	91,07	
ZARAGOZA	242.568	20.754	8,56	221.814	91,44	
ARAGON	324.766	28.079	8,65	296.687	91,35	
PRINCIPADO DE ASTURIAS	192.273	14.616	7,60	177.657	92,40	
ILLES BALEARS	316.441	40.171	12,69	276.270	87,31	
PALMAS LAS	232.070	26.451	11,40	205.619	88,60	
STA. CRUZ DE TENERIFE	194.775	22.722	11,67	172.053	88,33	
CANARIAS	426.845	49.173	11,52	377.672	88,48	
CANTABRIA	135.731	9.532	7,02	126.199	92,98	
ALBACETE	109.277	5.729	5,24	103.548	94,76	
CIUDAD REAL	99.152	5.006	5,05	94.146	94,95	
CUENCA	46.322	3.276	7,07	43.046	92,93	
GUADALAJARA	71.440	4.873	6,82	66.567	93,18	
TOLEDO	125.084	10.279	8,22	114.805	91,78	
CASTILLA-LA MANCHA	451.275	29.163	6,46	422.112	93,54	
AVILA	29.502	2.121	7,19	27.381	92,81	
BURGOS	74.475	6.714	9,02	67.761	90,98	
LEON	73.159	7.103	9,71	66.056	90,29	
PALENCIA	46.685	2.745	5,88	43.940	94,12	
SALAMANCA	64.044	5.191	8,11	58.853	91,89	
SEGOVIA	37.173	2.950	7,94	34.223	92,06	
SORIA	19.616	1.801	9,18	17.815	90,82	
VALLADOLID	117.142	10.248	8,75	106.894	91,25	
ZAMORA	29.634	2.096	7,07	27.538	92,93	
CASTILLA Y LEON	491.430	40.969	8,34	450.461	91,66	
BARCELONA	1.287.327	171.428	13,32	1.115.899	86,68	
GIRONA	170.408	22.763	13,36	147.645	86,64	
LLEIDA	100.792	8.907	8,84	91.885	91,16	
TARRAGONA	178.828	17.437	9,75	161.391	90,25	
CATALUÑA	1.737.355	220.535	12,69	1.516.820	87,31	
ALICANTE/ALACANT	356.863	35.091	9,83	321.772	90,17	
CASTELLON/CASTELLO	121.402	13.107	10,80	108.295	89,20	
VALENCIA	566.383	46.825	8,27	519.558	91,73	
COM. VALENCIANA	1.044.648	95.023	9,10	949.625	90,90	
BADAJOS	251.087	7.286	2,90	243.801	97,10	
CACERES	98.879	4.815	4,87	94.064	95,13	
EXTREMADURA	349.966	12.101	3,46	337.865	96,54	
CORUÑA A	220.291	18.717	8,50	201.574	91,50	
LUGO	57.390	5.277	9,19	52.113	90,81	
OURENSE	40.284	3.942	9,79	36.342	90,21	
PONTEVEDRA	210.989	13.538	6,42	197.451	93,58	
GALICIA	528.954	41.474	7,84	487.480	92,16	
COM. DE MADRID	1.328.888	218.471	16,44	1.110.417	83,56	
REGION DE MURCIA	558.415	36.746	6,58	521.669	93,42	
COM. FORAL DE NAVARRA	202.626	11.041	5,45	191.585	94,55	
ARABA/ALAVA	93.219	5.806	6,23	87.413	93,77	
BIZKAIA	274.794	18.972	6,90	255.822	93,10	
GIPUZKOA	153.067	12.516	8,18	140.551	91,82	
PAIS VASCO	521.080	37.294	7,16	483.786	92,84	
LA RIOJA	79.953	5.702	7,13	74.251	92,87	
CEUTA	9.089	1.022	11,24	8.067	88,76	
MELILLA	10.896	905	8,31	9.991	91,69	
ZONA EXTRANJERA	5.575	411	7,37	5.164	92,63	
<b>TOTAL</b>	<b>11.310.079</b>	<b>993.143</b>	<b>8,78</b>	<b>10.316.936</b>	<b>91,22</b>	

(\*) Incluye contratos convertidos en indefinidos



**PRESTACIONES**



El número de solicitudes de prestaciones a nivel nacional registradas en el mes de junio de 2016 ascendió a 668.111, lo que representa un 1,1% menos que el mismo mes del año anterior.

Las altas tramitadas han sido 628.169 lo que supone una disminución del 2,8 % sobre el mes de junio de 2015.

El plazo medio de reconocimiento del mes de junio de 2016 ha sido de 1,7 días, lo que representa un aumento del plazo medio de un 1,6% respecto a junio de 2015.

Los beneficiarios existentes a final del mes fueron 1.955.493 con un descenso respecto al mismo mes del año anterior del 9,5%.

La cobertura del sistema de protección por desempleo durante el mes de junio de 2016 ha sido del 55,1%, el mismo indicador en junio de 2015 fue de 55,7%, lo que supone un descenso en la cobertura del 1,1 % (1).

Los gastos totales de junio de 2016 ascendieron a 1.450,7 millones de euros, lo que supone un 9,8% menos que el mismo mes del año anterior.

El gasto medio mensual por beneficiario, sin incluir el subsidio agrario de Andalucía y Extremadura, en el mes de junio de 2016 ha sido de 761,2€, lo que supone una disminución sobre el mismo mes del año anterior de 1,7 € (-0,2%).

La cuantía media bruta de la prestación contributiva percibida por beneficiario durante el mes de junio de 2016 ha sido de 780,5 euros, lo que supone un descenso de 5,00 euros sobre el mismo mes del año anterior (- 0,6%).

El número de beneficiarios extranjeros del mes de junio de 2016 fue de 184.609 lo que representa un 8,2% menos que el mismo mes del año anterior. El descenso es superior en los beneficiarios procedentes de países no comunitarios (-9,6%) que en los del entorno comunitario (-6,2%).

En relación con el total de beneficiarios de prestaciones por desempleo, los beneficiarios extranjeros representan el 9,4%. Los beneficiarios de prestaciones extranjeros suponen, por otro lado, el 31,8% del total de demandantes de empleo extranjeros.

Por último, el gasto de las prestaciones de los beneficiarios extranjeros ha sido de 120,5 millones de euros, un 5,8% menos que en 2015, que en relación con el gasto total de las prestaciones por desempleo supone el 8,3%.

(1) El indicador de cobertura responde a la siguiente fórmula:

$$\frac{\text{Total de beneficiarios de prestaciones}}{\text{Paro Reg. SISPE con experiencia laboral} + \text{Benef. de subsidio de eventuales agrarios}}$$





JUNIO 2016

**SÍNTESIS DE DATOS NACIONALES DE PRESTACIONES POR DESEMPLEO**

	2014	2015	INCREMENTO 2015 S/ 2014 (%)	2016	INCREMENTO 2016 S/ 2015 (%)
<b>SOLICITUDES</b>	<b>767.568</b>	<b>675.369</b>	<b>-12,0</b>	<b>668.111</b>	<b>-1,1</b>
Prestación Contributiva	465.054	371.871	-20,0	381.306	2,5
Subsidio	236.999	234.865	-0,9	220.486	-6,1
Renta Activa de Inserción	39.961	36.292	-9,2	36.406	0,3
Subsidio Eventuales Agrarios	25.554	24.055	-5,9	23.629	-1,8
Programa de Activación para el Empleo	0	8.286		6.284	-24,2
<b>ALTAS</b>	<b>747.679</b>	<b>646.596</b>	<b>-13,5</b>	<b>628.169</b>	<b>-2,8</b>
Prestación Contributiva	465.065	365.718	-21,4	368.728	0,8
Subsidio	229.075	219.543	-4,2	200.768	-8,6
Renta Activa de Inserción	37.805	38.913	2,9	38.671	-0,6
Subsidio Eventuales Agrarios	15.734	15.304	-2,7	14.533	-5,0
Programa de Activación para el Empleo	0	7.118		5.469	-23,2
<b>PLAZO RECONOCIMIENTO</b>	<b>1,45</b>	<b>1,67</b>	<b>15,3</b>	<b>1,70</b>	<b>1,6</b>
<b>BENEFICIARIOS</b>	<b>2.469.428</b>	<b>2.160.397</b>	<b>-12,5</b>	<b>1.955.493</b>	<b>-9,5</b>
Prestación Contributiva	1.018.102	783.108	-23,1	728.585	-7,0
Subsidio	1.061.966	949.181	-10,6	854.837	-9,9
Renta Activa Inserción	262.068	253.808	-3,2	231.474	-8,8
Subsidio Eventuales Agrarios	127.292	120.633	-5,2	115.856	-4,0
Programa de Activación para el Empleo	0	53.667		24.741	-53,9
<b>COBERTURAS (*)</b>					
Bruta	58,81	55,72	-5,3	55,12	-1,1
<b>CALIDAD</b>					
% de protección Prest. Contributiva	43,47	38,39	-11,7	39,60	3,2
% de protección Prest. Asistenciales	56,53	61,61	9,0	60,40	-2,0
<b>GASTOS (Miles de Euros)</b>	<b>1.945.707</b>	<b>1.608.649</b>	<b>-17,3</b>	<b>1.450.669</b>	<b>-9,8</b>
Prestación Contributiva	1.282.879	976.651	-23,9	884.668	-9,4
Subsidio	497.148	449.069	-9,7	405.377	-9,7
Renta Activa de Inserción	111.027	108.243	-2,5	99.550	-8,0
Subsidio Eventuales Agrarios	54.652	52.427	-4,1	50.257	-4,1
Programa de Activación para el Empleo	0	22.260		10.818	-51,4
<b>GASTO MEDIO POR BENEFICIARIO, INCLUIDAS LAS COTIZACIONES A LA S.SOCIAL (euros/mes)</b>	<b>807,4</b>	<b>762,9</b>	<b>-5,5</b>	<b>761,2</b>	<b>-0,2</b>
<b>CUANTÍA MEDIA POR BENEFICIARIO PRESTACION CONTRIBUTIVA (euros/mes)</b>	<b>796,8</b>	<b>785,5</b>	<b>-1,4</b>	<b>780,5</b>	<b>-0,6</b>

Fuente: Datos Provisionales del Servicio Público de Empleo Estatal

Notas:

Gastos contabilizados en el mes de julio y devengados en el mes de junio

Los gastos incluyen las cotizaciones a la Seguridad Social

Los gastos de subsidio por desempleo incluyen los de la Renta Agraria

En los gastos medios por beneficiario no se incluyen los gastos del subsidio para trabajadores eventuales agrarios

Las cuantías medias de prestación contributiva percibidas por beneficiario no incluyen las cotizaciones a la S. Social y corresponden a la cuantía bruta reconocida por mes (30 días de prestación)

La cuantía media de las prestaciones asistenciales (subsidijs, renta agraria, RAI y PAE), es del 80% del IPREM= 426,00 euros (14,20€ x 30 días)

Beneficiarios, altas y solicitudes del mes de junio.

En el % de protección no se incluyen los beneficiarios del subsidio para trabajadores eventuales agrarios. En prestación asistencial se incluye la RAI y PAE

(\*) Nuevo indicador de cobertura

SÍNTESIS DE DATOS NACIONALES DE PRESTACIONES DE DESEMPLEO

SOLICITUDES

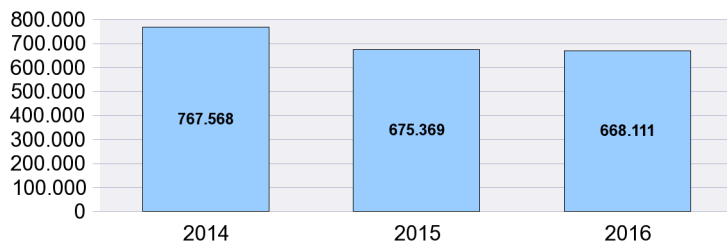

PLAZO RECONOCIMIENTO

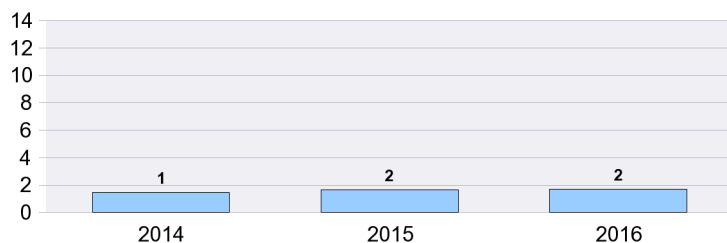

BENEFICIARIOS

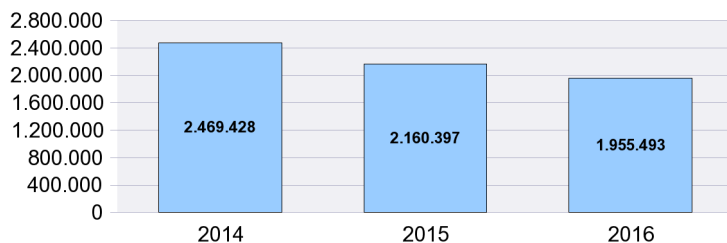

GASTOS

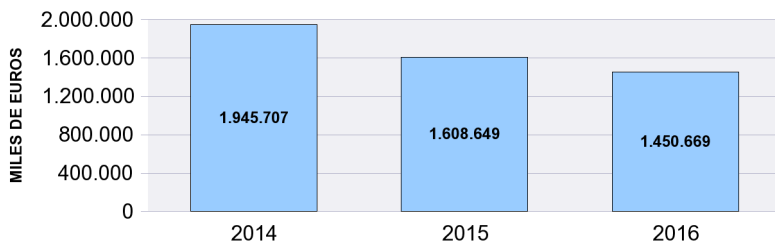

SOLICITUDES, ALTAS Y PLAZO DE RECONOCIMIENTO POR PROVINCIAS

Provincias	Solicitudes						Altas						Plazo Recon. (días)
	Prestacion Contributiva	Subsidio	Renta Activa de Inserción	Programa Activación Empleo	Subsidio Event. Agrarios	Total	Prestacion Contributiva	Subsidio	Renta Activa de Inserción	Programa Activación Empleo	Subsidio Event. Agrarios	Total	
ARABA/ALAVA	4.104	699	117	3		4.923	3.999	648	118	3		4.768	1,07
ALBACETE	2.336	2.191	474	85		5.086	2.223	2.105	516	94		4.938	0,84
ALICANTE/ALACAN	12.256	7.231	1.795	333		21.615	12.029	6.638	1.785	298		20.750	1,06
ALMERIA	10.646	4.602	613	123	581	16.565	9.757	4.116	574	110	364	14.921	3,39
AVILA	835	644	146	24		1.649	814	629	156	15		1.614	0,66
BADAJOS	4.651	7.366	918	174	1.850	14.959	4.426	6.887	1.009	164	1.004	13.490	1,32
BALEARS (ILLES)	5.138	2.693	425	35		8.291	4.854	2.303	434	30		7.621	1,56
BARCELONA	38.599	16.168	2.978	300		58.045	39.392	14.267	3.069	200		56.928	1,19
BURGOS	4.138	928	184	23		5.273	4.119	885	193	25		5.222	0,86
CACERES	2.837	3.597	418	77	996	7.925	2.645	3.280	416	46	543	6.930	1,70
CADIZ	8.544	11.043	1.878	535	1.374	23.374	7.559	10.047	2.220	460	797	21.083	2,01
CASTELLON/CAST	5.075	3.025	508	76		8.684	5.069	2.666	446	58		8.239	1,42
CIUDAD REAL	2.976	3.144	700	163		6.983	2.884	3.017	688	176		6.765	0,76
CORDOBA	6.974	8.736	925	208	4.043	20.886	6.370	8.117	1.034	168	2.707	18.396	1,94
CORUÑA A	6.609	3.947	641	84		11.281	6.569	3.738	754	77		11.138	1,10
CUENCA	1.018	718	142	27		1.905	994	685	197	29		1.905	0,68
GIRONA	3.935	1.880	354	38		6.207	3.701	1.694	310	26		5.731	0,94
GRANADA	6.596	8.737	1.117	241	2.689	19.380	6.363	8.147	1.289	226	1.489	17.514	1,56
GUADALAJARA	1.872	1.061	180	36		3.149	1.812	998	158	40		3.008	0,48
GIPUZKOA	7.653	1.274	138	3		9.068	7.451	1.173	159	1		8.784	1,78
HUELVA	12.043	5.405	779	126	1.535	19.888	10.118	4.967	793	115	1.064	17.057	1,74
HUESCA	1.630	566	79	10		2.285	1.527	514	138	7		2.186	1,64
JAEN	4.621	8.738	749	171	3.946	18.225	4.448	7.413	751	149	2.373	15.134	1,79
LEON	2.550	1.250	267	30		4.097	2.488	1.205	326	21		4.040	1,26
LLEIDA	2.743	1.094	173	34		4.044	2.672	1.014	201	26		3.913	1,11
RIOJA LA	2.618	917	226	16		3.777	2.527	848	224	17		3.616	1,57
LUGO	1.689	1.091	140	14		2.934	1.678	1.030	195	18		2.921	0,88
MADRID	41.793	15.126	2.838	284		60.041	40.112	13.326	2.739	236		56.413	2,93
MALAGA	8.894	9.114	1.693	343	1.406	21.450	8.723	8.526	1.918	314	1.135	20.616	1,97
MURCIA	31.205	8.979	1.422	268		41.874	30.452	8.373	1.452	236		40.513	1,36
NAVARRA	8.149	1.831	253	6		10.239	7.951	1.706	294	2		9.953	1,19
OURENSE	1.474	1.070	240	21		2.805	1.424	1.013	235	22		2.694	1,91
ASTURIAS	6.995	3.986	694	36		11.711	7.004	3.893	852	57		11.806	0,53
PALENCIA	993	515	99	17		1.624	944	458	94	14		1.510	0,29
PALMAS LAS	9.720	6.859	1.354	286		18.219	9.017	6.021	1.410	242		16.690	1,61
PONTEVEDRA	7.557	6.026	724	113		14.420	7.548	5.863	890	129		14.430	1,13
SALAMANCA	1.785	1.266	193	23		3.267	1.760	1.234	351	19		3.364	1,82
STA. CRUZ DE TEN	8.890	6.026	1.217	274		16.407	9.149	5.531	1.160	205		16.045	4,78
CANTABRIA	5.439	2.264	332	22		8.057	5.468	2.231	389	42		8.130	0,98
SEGOVIA	826	417	82	6		1.331	800	395	77	4		1.276	0,61
SEVILLA	13.762	19.418	2.660	720	5.209	41.769	12.566	16.775	2.722	574	3.057	35.694	1,83
SORIA	407	232	21	2		662	389	208	37			634	0,96
TARRAGONA	5.050	2.831	550	74		8.505	5.201	2.702	529	49		8.481	1,16
TERUEL	730	425	71	15		1.241	729	411	67	8		1.215	0,89
TOLEDO	4.560	3.639	705	162		9.066	4.423	3.346	784	188		8.741	1,55
VALENCIA	25.301	13.027	2.491	449		41.268	24.731	11.762	2.685	362		39.540	1,21
VALLADOLID	2.823	1.356	292	29		4.500	2.767	1.250	355	31		4.403	1,54
BIZKAIA	12.971	2.563	441	6		15.981	12.340	2.368	468	6		15.182	0,99
ZAMORA	794	654	126	11		1.585	775	626	138	25		1.564	0,47
ZARAGOZA	15.910	2.830	644	52		19.436	15.389	2.469	705	28		18.591	1,25
CEUTA	213	450	120	53		836	228	443	104	48		823	0,97
MELILLA	379	837	80	23		1.319	350	807	63	29		1.249	1,92
<b>TOTAL</b>	<b>381.306</b>	<b>220.486</b>	<b>36.406</b>	<b>6.284</b>	<b>23.629</b>	<b>668.111</b>	<b>368.728</b>	<b>200.768</b>	<b>38.671</b>	<b>5.469</b>	<b>14.533</b>	<b>628.169</b>	<b>1,70</b>

Solicitudes, altas y plazo de reconocimiento del mes de junio.

PLAZO DE RECONOCIMIENTO

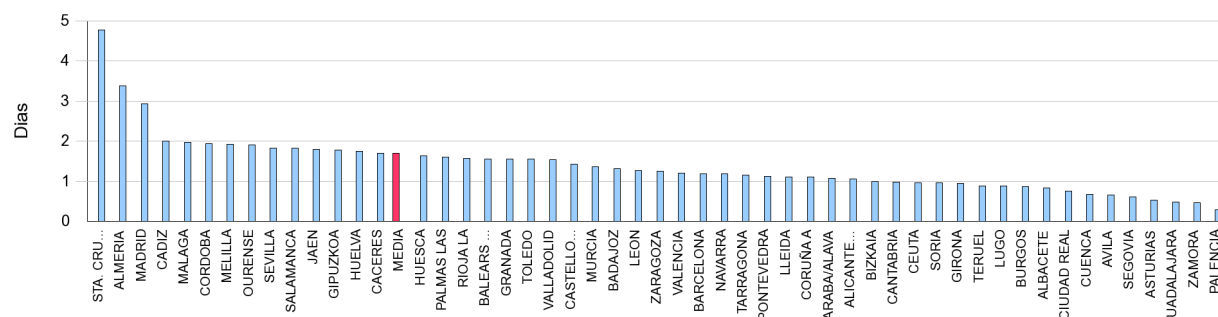

**SOLICITUDES, ALTAS Y PLAZO DE RECONOCIMIENTO POR COMUNIDADES AUTÓNOMAS**

Comunidades Autónomas	Solicitudes						Altas						Plazo Recon. (días)
	Prestacion Contributiva	Subsidio	Renta Activa Inserción	Programa Activación Empleo	Subsidio Event. Agrarios	Total	Prestacion Contributiva	Subsidio	Renta Activa Inserción	Programa Activación Empleo	Subsidio Event. Agrarios	Total	
ANDALUCIA	72.080	75.793	10.414	2.467	20.783	181.537	65.904	68.108	11.301	2.116	12.986	160.415	2,01
ARAGON	18.270	3.821	794	77		22.962	17.645	3.394	910	43		21.992	1,29
PRINCIPADO DE A	6.995	3.986	694	36		11.711	7.004	3.893	852	57		11.806	0,53
ILLES BALEARS	5.138	2.693	425	35		8.291	4.854	2.303	434	30		7.621	1,56
CANARIAS	18.610	12.885	2.571	560		34.626	18.166	11.552	2.570	447		32.735	3,12
CANTABRIA	5.439	2.264	332	22		8.057	5.468	2.231	389	42		8.130	0,98
CASTILLA-LA MAN	12.762	10.753	2.201	473		26.189	12.336	10.151	2.343	527		25.357	0,97
CASTILLA Y LEON	15.151	7.262	1.410	165		23.988	14.856	6.890	1.727	154		23.627	1,12
CATALUÑA	50.327	21.973	4.055	446		76.801	50.966	19.677	4.109	301		75.053	1,16
COM. VALENCIAN/	42.632	23.283	4.794	858		71.567	41.829	21.066	4.916	718		68.529	1,18
EXTREMADURA	7.488	10.963	1.336	251	2.846	22.884	7.071	10.167	1.425	210	1.547	20.420	1,46
GALICIA	17.329	12.134	1.745	232		31.440	17.219	11.644	2.074	246		31.183	1,17
COM. DE MADRID	41.793	15.126	2.838	284		60.041	40.112	13.326	2.739	236		56.413	2,93
REGION DE MURC	31.205	8.979	1.422	268		41.874	30.452	8.373	1.452	236		40.513	1,36
COM. FORAL DE N	8.149	1.831	253	6		10.239	7.951	1.706	294	2		9.953	1,19
PAIS VASCO	24.728	4.536	696	12		29.972	23.790	4.189	745	10		28.734	1,23
LA RIOJA	2.618	917	226	16		3.777	2.527	848	224	17		3.616	1,57
CEUTA	213	450	120	53		836	228	443	104	48		823	0,97
MELILLA	379	837	80	23		1.319	350	807	63	29		1.249	1,92
<b>TOTAL</b>	<b>381.306</b>	<b>220.486</b>	<b>36.406</b>	<b>6.284</b>	<b>23.629</b>	<b>668.111</b>	<b>368.728</b>	<b>200.768</b>	<b>38.671</b>	<b>5.469</b>	<b>14.533</b>	<b>628.169</b>	<b>1,70</b>

**Notas informativas:**

Solicitudes y altas del mes de junio.

El dato de solicitudes indica el número de expedientes de prestaciones recibidos.

El dato de altas indica el número de expedientes reconocidos, tanto inicialmente como por reanudación de las prestaciones, sin incluir las altas tras las prórrogas del subsidio y en el caso de RAI, indica el dato de participantes en el programa

El plazo de reconocimiento indica el número de días que median entre la fecha de solicitud y la fecha de resolución.

**SOLICITUDES**

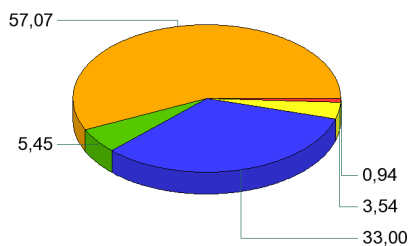

**ALTAS**

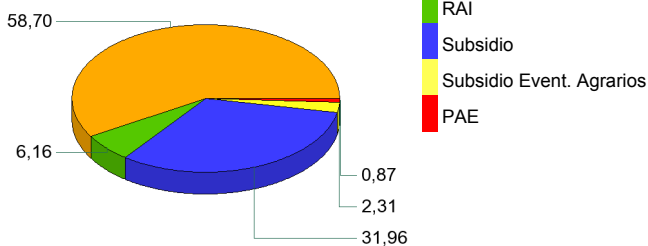

**PLAZO DE RECONOCIMIENTO**

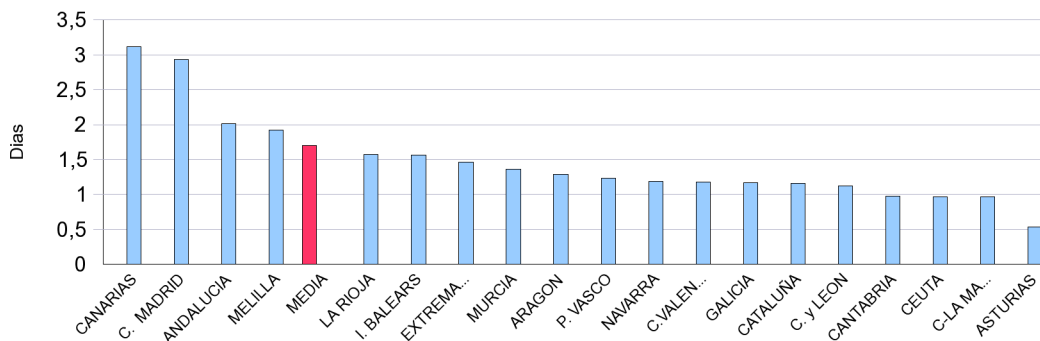

**BENEFICIARIOS DE PRESTACIONES POR DESEMPLEO POR PROVINCIAS**

Provincias	Beneficiarios					Total
	Prestación Contributiva	Subsidio	Renta Activa de Inserción	Programa Activación Empleo	Subsidio Eventuales Agrarios	
ARABA/ALAVA	4.580	3.264	478	16		8.338
ALBACETE	5.479	7.204	2.783	347		15.813
ALICANTE/ALACANT	26.804	35.773	13.038	1.431		77.046
ALMERIA	18.126	17.274	4.829	689	2.953	43.871
AVILA	1.998	2.996	815	80		5.889
BADAJOS	9.786	24.599	5.107	694	9.755	49.941
BALEARIS (ILLES)	11.602	11.561	2.499	125		25.787
BARCELONA	88.110	79.293	18.791	1.021		187.215
BURGOS	5.234	4.923	1.127	105		11.389
CACERES	6.451	13.529	2.470	249	5.521	28.220
CADIZ	16.666	35.222	12.077	2.043	8.114	74.122
CASTELLON/CASTELLO	9.965	12.185	3.299	292		25.741
CIUDAD REAL	6.926	11.529	4.136	810		23.401
CORDOBA	11.067	31.240	5.529	851	18.754	67.441
CORUÑA A	15.846	16.925	4.309	307		37.387
CUENCA	2.835	3.182	1.110	101		7.228
GIRONA	9.969	9.706	2.475	116		22.266
GRANADA	13.153	29.844	6.671	1.019	11.477	62.164
GUADALAJARA	4.107	3.552	942	116		8.717
GIPUZKOA	9.520	6.105	862	9		16.496
HUELVA	14.215	16.875	3.877	490	7.614	43.071
HUESCA	2.930	2.130	479	43		5.582
JAEN	8.489	26.359	4.239	673	15.581	55.341
LEON	6.611	7.159	1.748	109		15.627
LLEIDA	6.021	4.947	1.392	112		12.472
RIOJA LA	4.831	3.689	996	59		9.575
LUGO	4.060	4.794	1.236	103		10.193
MADRID	110.562	70.093	18.491	1.102		200.248
MALAGA	22.101	39.663	11.555	1.592	8.402	83.313
MURCIA	25.956	21.253	9.178	1.111		57.498
NAVARRA	9.349	7.040	1.346	38		17.773
OURENSE	3.989	5.732	1.273	124		11.118
ASTURIAS	15.226	15.881	4.315	193		35.615
PALENCIA	2.147	2.079	495	28		4.749
PALMAS LAS	23.378	27.025	9.921	1.150		61.474
PONTEVEDRA	13.720	19.051	4.683	416		37.870
SALAMANCA	4.292	5.384	1.476	126		11.278
STA. CRUZ DE TENERIFE	18.648	27.155	9.101	1.035		55.939
CANTABRIA	8.668	8.541	2.010	119		19.338
SEGOVIA	1.729	1.754	422	17		3.922
SEVILLA	29.466	63.362	15.328	2.315	27.685	138.156
SORIA	911	876	209	11		2.007
TARRAGONA	11.813	12.727	3.771	285		28.596
TERUEL	1.738	1.557	368	29		3.692
TOLEDO	10.373	14.183	4.885	682		30.123
VALENCIA	46.871	49.997	16.293	1.596		114.757
VALLADOLID	6.854	6.069	1.793	116		14.832
BIZKAIA	17.400	11.402	1.946	22		30.770
ZAMORA	2.051	2.948	782	66		5.847
ZARAGOZA	14.313	10.695	3.050	180		28.238
CEUTA	810	2.228	861	257		4.156
MELILLA	839	2.283	608	121		3.851
<b>TOTAL</b>	<b>728.585</b>	<b>854.837</b>	<b>231.474</b>	<b>24.741</b>	<b>115.856</b>	<b>1.955.493</b>

El dato de beneficiarios corresponde a los que están de alta el último día del mes de junio.

El dato de subsidio incluye también a los beneficiarios de la Renta Agraria en las CC.AA de Andalucía y Extremadura.

**BENEFICIARIOS DE PRESTACIONES POR DESEMPLEO POR CC.AA.**

Comunidades Autónomas	Beneficiarios					Total
	Prestación Contributiva	Subsidio	Renta Activa de Inserción	Programa Activación Empleo	Subsidio Eventuales Agrarios	
ANDALUCIA	133.283	259.839	64.105	9.672	100.580	567.479
ARAGON	18.981	14.382	3.897	252		37.512
PRINCIPADO DE ASTURIAS	15.226	15.881	4.315	193		35.615
ILLES BALEARS	11.602	11.561	2.499	125		25.787
CANARIAS	42.026	54.180	19.022	2.185		117.413
CANTABRIA	8.668	8.541	2.010	119		19.338
CASTILLA-LA MANCHA	29.720	39.650	13.856	2.056		85.282
CASTILLA Y LEON	31.827	34.188	8.867	658		75.540
CATALUÑA	115.913	106.673	26.429	1.534		250.549
COM. VALENCIANA	83.640	97.955	32.630	3.319		217.544
EXTREMADURA	16.237	38.128	7.577	943	15.276	78.161
GALICIA	37.615	46.502	11.501	950		96.568
COM. DE MADRID	110.562	70.093	18.491	1.102		200.248
REGION DE MURCIA	25.956	21.253	9.178	1.111		57.498
COM. FORAL DE NAVARRA	9.349	7.040	1.346	38		17.773
PAIS VASCO	31.500	20.771	3.286	47		55.604
LA RIOJA	4.831	3.689	996	59		9.575
CEUTA	810	2.228	861	257		4.156
MELILLA	839	2.283	608	121		3.851
<b>TOTAL</b>	<b>728.585</b>	<b>854.837</b>	<b>231.474</b>	<b>24.741</b>	<b>115.856</b>	<b>1.955.493</b>

El dato de beneficiarios corresponde a los que están de alta el último día del mes de junio.

El dato de subsidio incluye también a los beneficiarios de la Renta Agraria en las CC.AA de Andalucía y Extremadura.

**DISTRIBUCIÓN DE BENEFICIARIOS**

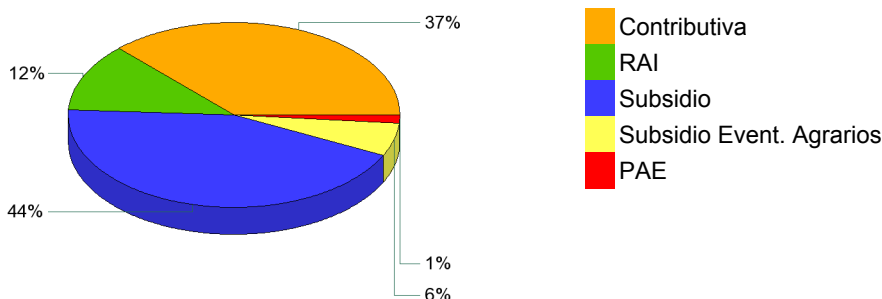

**GASTOS DE PRESTACIONES POR DESEMPLEO POR PROVINCIAS**

PROVINCIAS	Gasto de Prestaciones (miles de euros)						Cuantía media prestación contributiva percibida por beneficiario (euros/mes)
	Total	Prestacion Contributiva	Subsidio Desempleo	Renta Activa Inserción	Programa Activación Empleo	Subsidio Eventuales Agrarios	
ARABA/ALAVA	8.316	6.431	1.660	217	8		837,9
ALBACETE	10.898	6.000	3.545	1.202	151		722,6
ALICANTE/ALACANT	52.826	29.116	17.531	5.564	614		729,4
ALMERIA	29.129	17.466	7.957	2.116	310	1.281	755,1
AVILA	4.018	2.192	1.437	353	37		711,8
BADAJOS	27.177	10.518	10.170	2.179	308	4.002	687,2
BALEARS (ILLES)	22.412	15.383	5.876	1.100	54		836,9
BARCELONA	163.420	115.313	39.697	7.948	461		830,7
BURGOS	9.958	6.844	2.572	492	49		815,5
CACERES	16.075	6.612	5.885	1.072	112	2.395	674,4
CADIZ	44.131	18.813	15.809	5.190	899	3.420	728,8
CASTELLON/CASTELL	19.734	11.978	6.193	1.433	130		785,6
CIUDAD REAL	15.262	7.693	5.434	1.783	352		727,5
CORDOBA	37.438	12.568	13.749	2.390	365	8.365	733,9
CORUÑA A	31.142	20.508	8.645	1.855	134		792,4
CUENCA	4.993	2.898	1.558	489	47		665,3
GIRONA	18.652	12.606	4.936	1.058	53		775,1
GRANADA	36.715	15.175	13.024	2.866	444	5.206	762,0
GUADALAJARA	7.454	5.257	1.731	417	49		797,1
GIPUZKOA	16.670	13.082	3.214	371	4		832,5
HUELVA	24.198	12.844	6.738	1.674	215	2.727	764,9
HUESCA	5.068	3.760	1.071	219	18		779,7
JAEN	30.359	9.736	11.498	1.815	282	7.028	759,8
LEON	12.655	8.299	3.547	756	52		767,0
LLEIDA	10.176	7.014	2.502	607	53		740,6
RIOJA LA	8.320	5.992	1.880	424	24		794,2
LUGO	7.617	4.635	2.407	530	45		725,6
MADRID	189.627	146.484	34.644	8.008	491		817,6
MALAGA	53.591	25.708	18.338	4.949	682	3.914	735,6
MURCIA	44.608	29.999	10.166	3.958	484		782,7
NAVARRA	17.131	12.941	3.582	591	17		851,9
OURENSE	8.160	4.620	2.938	549	52		721,0
ASTURIAS	28.732	18.860	7.929	1.863	81		756,1
PALENCIA	3.876	2.597	1.052	212	15		778,3
PALMAS LAS	43.164	25.850	12.581	4.247	486		752,8
PONTEVEDRA	29.427	17.718	9.521	2.009	179		777,8
SALAMANCA	8.221	4.927	2.598	640	57		723,8
STA. CRUZ DE TENERI	38.136	20.830	12.839	4.009	458		719,6
CANTABRIA	15.751	10.606	4.218	876	51		742,6
SEGOVIA	3.062	2.026	840	187	8		721,4
SEVILLA	81.356	34.108	27.829	6.507	994	11.918	746,2
SORIA	1.768	1.206	459	98	5		775,9
TARRAGONA	22.593	14.515	6.338	1.612	128		795,1
TERUEL	3.063	2.108	778	162	15		761,0
TOLEDO	20.701	11.507	6.776	2.114	304		732,2
VALENCIA	87.738	55.847	24.242	6.948	701		801,3
VALLADOLID	12.546	8.727	2.980	790	50		784,8
BIZKAIA	29.046	22.429	5.783	822	11		808,1
ZAMORA	4.235	2.403	1.464	341	27		732,8
ZARAGOZA	24.783	17.943	5.434	1.320	86		784,0
CEUTA	2.346	976	890	364	115		784,8
MELILLA	2.195	1.000	890	255	50		780,0
<b>TOTAL NACIONAL</b>	<b>1.450.669</b>	<b>884.668</b>	<b>405.377</b>	<b>99.550</b>	<b>10.818</b>	<b>50.257</b>	<b>780,5</b>

Fuente: Datos provisionales del Servicio Público de Empleo Estatal

Notas:

Gastos contabilizados en el mes de julio y devengados en el mes de junio.

Los gastos incluyen las cotizaciones a la Seguridad Social

Los gastos de subsidio por desempleo incluyen los de Renta Agraria

Las cuantías medias de prestación contributiva percibidas por beneficiario no incluyen las cotizaciones a la S.Social y corresponden a la cuantía bruta reconocida por mes (30 días de prestación)

La cuantía media de las prestaciones asistenciales (subsidijs, renta agraria, RAI y PAE), es del 80% del IPREM=426,00 (14,20 € x 30 días)

**CUANTÍA MEDIA PRESTACIÓN CONTRIBUTIVA POR BENEFICIARIO**

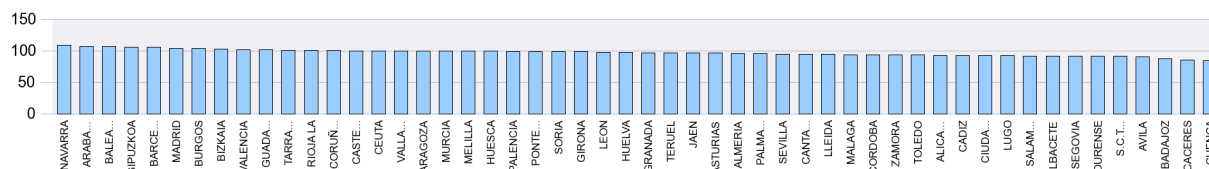

Notas: Valores nacionales = Índice 100

**GASTOS DE PRESTACIONES POR DESEMPLEO CC.AA.**

CC.AA.	Gasto de Prestaciones (miles de euros)						Cuantía media prestación contributiva percibida por beneficiario (euros/mes)
	Total	Prestación Contributiva	Subsidio	Renta Activa de Inserción	Programa Activación Empleo	Subsidio Eventuales Agrarios	
ANDALUCIA	336.918	146.418	114.942	27.506	4.192	43.860	746,9
ARAGON	32.915	23.812	7.283	1.701	119		781,2
PRINCIPADO DE ASTURIAS	28.732	18.860	7.929	1.863	81		756,1
ILLES BALEARS	22.412	15.383	5.876	1.100	54		836,9
CANARIAS	81.300	46.681	25.420	8.256	944		738,1
CANTABRIA	15.751	10.606	4.218	876	51		742,6
CASTILLA-LA MANCHA	59.308	33.355	19.045	6.005	902		731,9
CASTILLA Y LEON	60.338	39.221	16.949	3.869	300		765,8
CATALUÑA	214.840	149.448	53.473	11.225	695		817,6
COM. VALENCIANA	160.298	96.941	47.966	13.945	1.445		776,3
EXTREMADURA	43.252	17.129	16.055	3.251	420	6.397	682,1
GALICIA	76.346	47.482	23.512	4.943	410		772,3
COM. DE MADRID	189.627	146.484	34.644	8.008	491		817,6
REGION DE MURCIA	44.608	29.999	10.166	3.958	484		782,7
COM. FORAL DE NAVARRA	17.131	12.941	3.582	591	17		851,9
PAIS VASCO	54.032	41.942	10.657	1.410	23		819,8
LA RIOJA	8.320	5.992	1.880	424	24		794,2
CEUTA	2.346	976	890	364	115		784,8
MELILLA	2.195	1.000	890	255	50		780,0
<b>TOTAL NACIONAL</b>	<b>1.450.669</b>	<b>884.668</b>	<b>405.377</b>	<b>99.550</b>	<b>10.818</b>	<b>50.257</b>	<b>780,5</b>

Fuente: Datos provisionales del Servicio Público de Empleo Estatal

Notas:

Gastos contabilizados en el mes de julio y devengados en el mes de junio.

Los gastos incluyen las cotizaciones a la Seguridad Social

Los gastos de subsidio por desempleo incluyen los de Renta Agraria

Las cuantías medias de prestación contributiva percibidas por beneficiario no incluyen las cotizaciones a la S.Social y corresponden a la cuantía bruta reconocida por mes (30 días de prestación).

La cuantía media de las prestaciones asistenciales (subsidijs, renta agraria, RAI y PAE), es del 80% del IPREM=426,00 euros (14,20 € x 30 días)

**DISTRIBUCIÓN DE GASTOS DE PRESTACIONES DE DESEMPLEO**

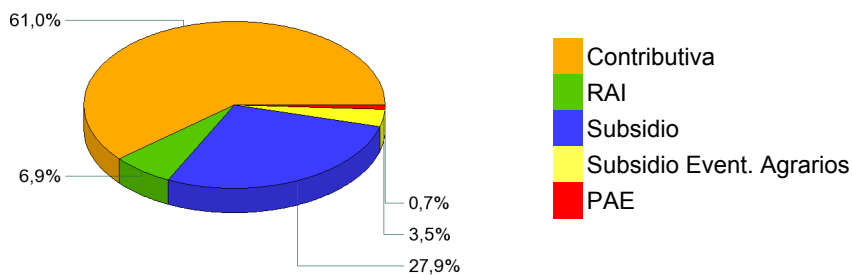

**CUANTÍA MEDIA PRESTACIÓN CONTRIBUTIVA POR BENEFICIARIO**

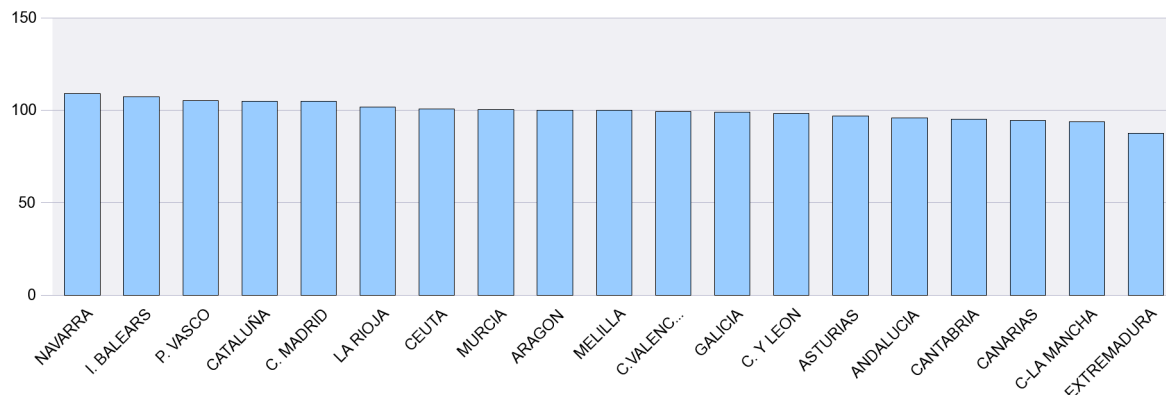

Notas: Valores nacionales = Índice 100



**SÍNTESIS DE DATOS NACIONALES DE BENEFICIARIOS DE PRESTACIONES POR DESEMPLEO EXTRANJEROS**

	2014	2015	INCREMENTO 2015 S/ 2014 (%)	2016	INCREMENTO 2016 S/ 2015 (%)
<b>Nº DE BENEFICIARIOS</b>	<b>234.193</b>	<b>201.047</b>	<b>-14,2</b>	<b>184.609</b>	<b>-8,2</b>
Prestación Contributiva	108.101	88.648	-18,0	90.317	1,9
Subsidio	96.496	76.966	-20,2	65.684	-14,7
Renta Activa de Inserción	26.728	25.309	-5,3	22.260	-12,0
Subsidio Eventuales Agrarios	2.868	3.282	14,4	3.725	13,5
Programa de Activación para el Empleo	0	6.842		2.623	-61,7
<b>ENTORNO COMUNITARIO</b>	<b>94.878</b>	<b>82.694</b>	<b>-12,8</b>	<b>77.579</b>	<b>-6,2</b>
<b>ENTORNO NO COMUNITARIO</b>	<b>139.315</b>	<b>118.353</b>	<b>-15,0</b>	<b>107.030</b>	<b>-9,6</b>
<b>% SOBRE TOTAL BENEFICIARIOS</b>	<b>9,48</b>	<b>9,31</b>	<b>-1,9</b>	<b>9,44</b>	<b>1,4</b>
Prestación Contributiva	10,62	11,32	6,6	12,40	9,5
Subsidio	9,09	8,11	-10,8	7,68	-5,2
Renta Activa de Inserción	10,20	9,97	-2,2	9,62	-3,6
Subsidio Eventuales Agrarios	2,25	2,72	20,8	3,22	18,2
Programa de Activación para el Empleo	0,00	12,75		10,60	-16,8
<b>% BENEFICIARIOS s/DEMANDANTES DE EMPLEO EXTRANJEROS</b>	<b>34,38</b>	<b>31,89</b>	<b>-7,23</b>	<b>31,78</b>	<b>-0,33</b>
<b>GASTO (Miles de Euros) (1)</b>	<b>153.814</b>	<b>127.880</b>	<b>-16,9</b>	<b>120.466</b>	<b>-5,8</b>
Prestación Contributiva	101.414	81.215	-19,9	81.406	0,2
Subsidio	40.847	32.818	-19,7	28.002	-14,7
Renta Activa de Inserción	10.286	9.596	-6,7	8.436	-12,1
Subsidio Eventuales Agrarios	1.267	1.468	15,9	1.664	13,4
Programa de Activación para el Empleo	0	2.783		958	-65,6
<b>% S/ GASTO TOTAL PRESTACIONES</b>	<b>7,9</b>	<b>7,9</b>	<b>0,0</b>	<b>8,3</b>	<b>5,1</b>

(1) Datos estimados.

Fuente: Datos provisionales del Servicio Público de Empleo Estatal correspondiente al mes de junio de cada año.

Notas:

En el entorno comunitario se incluyen los países de la UE, inclusive los de régimen transitorio, los del Espacio Económico Europeo (Liechtenstein, Islandia y Noruega) y la Confederación Suiza.

SÍNTESIS DE DATOS NACIONALES DE BENEFICIARIOS DE PRESTACIONES POR DESEMPLEO EXTRANJEROS

Nº DE BENEFICIARIOS

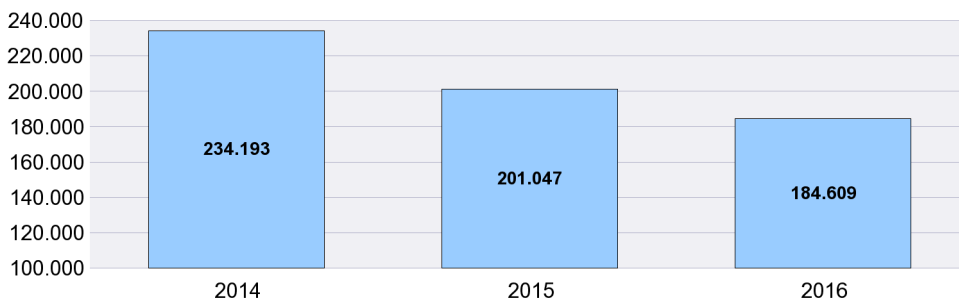

% s/ TOTAL BENEFICIARIOS

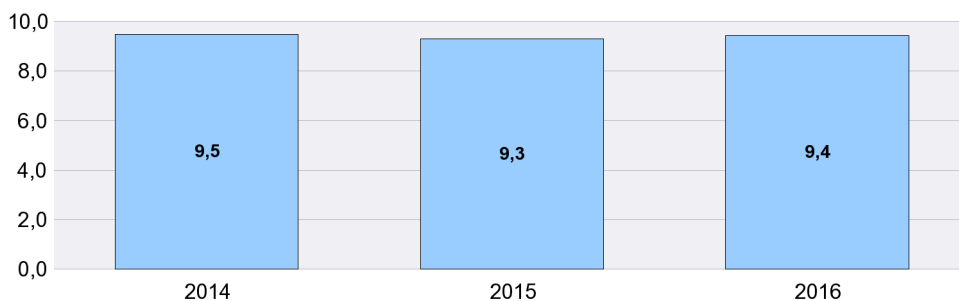

% BENEFICIARIOS s/ DEMANDANTES EMPLEO EXTRANJEROS

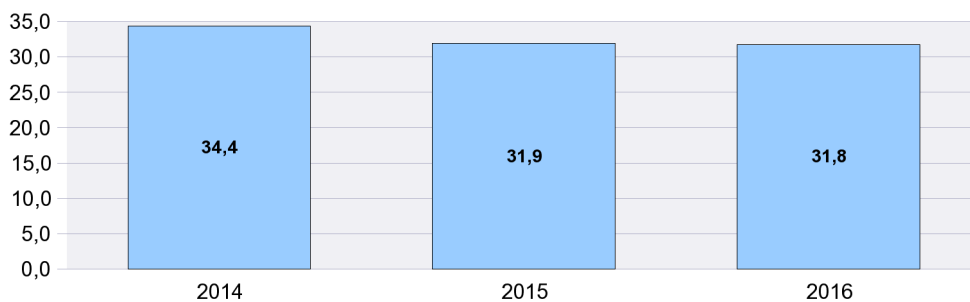

SÍNTESIS DE DATOS NACIONALES DE BENEFICIARIOS DE PRESTACIONES POR DESEMPLEO EXTRANJEROS

EVOLUCIÓN DEL GASTO DE BENEFICIARIOS EXTRANJEROS

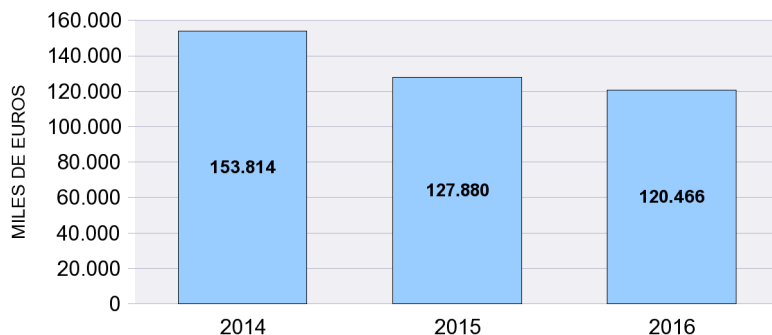

DISTRIBUCIÓN DEL GASTO DE BENEFICIARIOS EXTRANJEROS POR TIPO DE PRESTACIÓN (%)

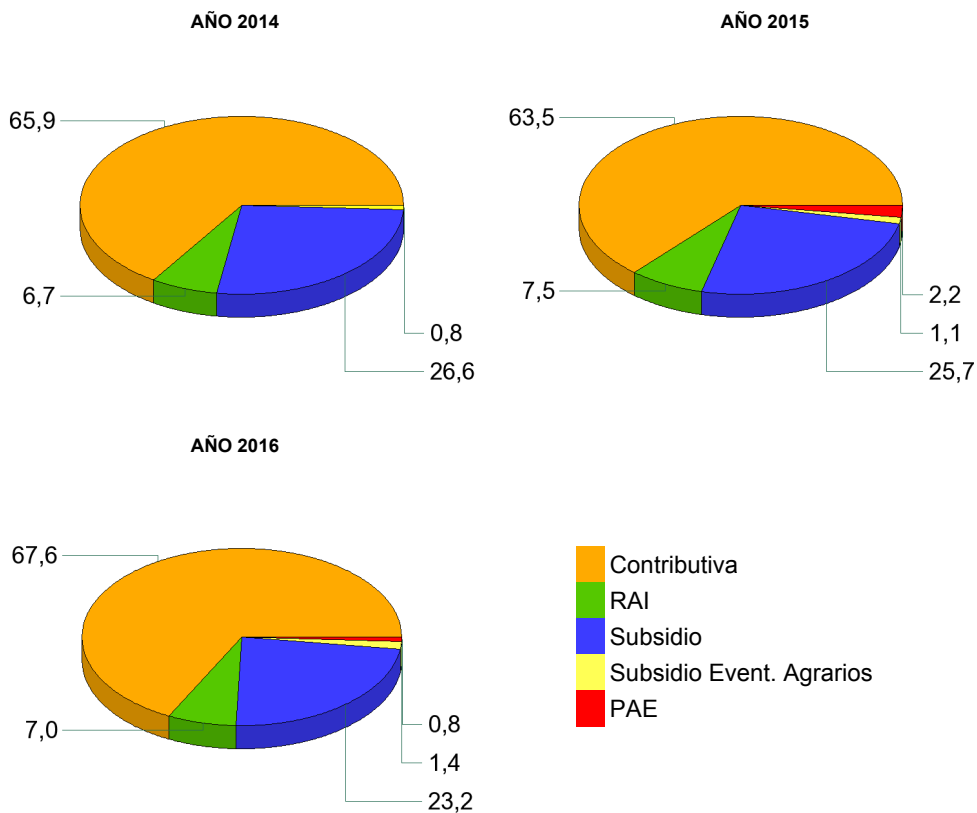

EVOLUCIÓN % GASTO BENEFICIARIOS EXTRANJEROS s/GASTO TOTAL EN PRESTACIONES

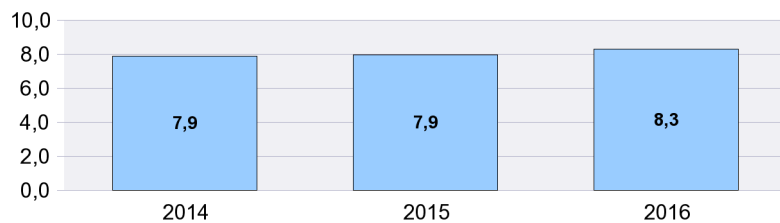

JUNIO 2016

## DISTRIBUCIÓN DE LOS BENEFICIARIOS EXTRANJEROS POR PROVINCIAS

	Beneficiarios extranjeros			%
	Total	Países comunitarios	Países no comunitarios	
ARABA/ALAVA	832	166	666	0,45
ALBACETE	1.042	503	539	0,56
ALICANTE/ALACANT	9.200	3.778	5.422	4,98
ALMERIA	12.500	3.803	8.697	6,77
AVILA	503	246	257	0,27
BADAJOS	799	505	294	0,43
BALEARS (ILLES)	3.946	1.708	2.238	2,14
BARCELONA	23.324	5.709	17.615	12,63
BURGOS	1.300	950	350	0,70
CACERES	1.431	237	1.194	0,78
CADIZ	1.452	554	898	0,79
CASTELLON/CASTELLO	5.090	3.474	1.616	2,76
CIUDAD REAL	2.044	1.363	681	1,11
CORDOBA	1.161	571	590	0,63
CORUÑA A	1.111	395	716	0,60
CUENCA	1.180	830	350	0,64
GIRONA	4.371	1.178	3.193	2,37
GRANADA	2.687	1.199	1.488	1,46
GUADALAJARA	1.471	922	549	0,80
GIPUZKOA	1.308	417	891	0,71
HUELVA	6.429	4.452	1.977	3,48
HUESCA	831	504	327	0,45
JAEN	991	273	718	0,54
LEON	830	426	404	0,45
LLEIDA	3.063	1.397	1.666	1,66
RIOJA LA	1.697	917	780	0,92
LUGO	594	282	312	0,32
MADRID	27.519	13.284	14.235	14,91
MALAGA	5.592	2.376	3.216	3,03
MURCIA	10.647	1.505	9.142	5,77
NAVARRA	1.948	825	1.123	1,06
OURENSE	532	366	166	0,29
ASTURIAS	1.496	723	773	0,81
PALENCIA	224	104	120	0,12
PALMAS LAS	4.887	2.174	2.713	2,65
PONTEVEDRA	1.225	564	661	0,66
SALAMANCA	489	224	265	0,26
STA. CRUZ DE TENERIFE	3.998	2.038	1.960	2,17
CANTABRIA	1.054	411	643	0,57
SEGOVIA	822	572	250	0,45
SEVILLA	2.799	1.190	1.609	1,52
SORIA	256	146	110	0,14
TARRAGONA	5.247	1.996	3.251	2,84
TERUEL	655	397	258	0,35
TOLEDO	3.253	1.885	1.368	1,76
VALENCIA	12.464	6.159	6.305	6,75
VALLADOLID	1.014	681	333	0,55
BIZKAIA	1.703	501	1.202	0,92
ZAMORA	299	226	73	0,16
ZARAGOZA	4.087	2.455	1.632	2,21
CEUTA	478	7	471	0,26
MELILLA	734	11	723	0,40
<b>TOTAL NACIONAL</b>	<b>184.609</b>	<b>77.579</b>	<b>107.030</b>	<b>100,00</b>

**DISTRIBUCIÓN DE LOS BENEFICIARIOS EXTRANJEROS POR COMUNIDADES AUTÓNOMAS**

	TOTAL					COMUNITARIOS					NO COMUNITARIOS							
	Prestaciones R.D.Leg 1/94		Subs. Event. Agr.	RAI	PAE	Total	Prestaciones R.D.Leg 1/94		Subs. Event. Agr.	RAI	PAE	Total	Prestaciones R.D.Leg 1/94		Subs. Event. Agr.	RAI	PAE	Total
	Contrib.	Subsidio					Contrib.	Subsidio					Contrib.	Subsidio				
ANDALUCIA	18.711	8.087	2.719	3.502	592	33.611	8.725	3.614	588	1.352	139	14.418	9.986	4.473	2.131	2.150	453	19.193
ARAGON	2.455	2.316		736	66	5.573	1.471	1.498		351	36	3.356	984	818		385	30	2.217
PRINCIPADO DE A	617	646		211	22	1.496	334	311		71	7	723	283	335		140	15	773
ILLES BALEARS	2.012	1.564		349	21	3.946	928	653		122	5	1.708	1.084	911		227	16	2.238
CANARIAS	4.619	3.141		1.035	90	8.885	2.411	1.371		398	32	4.212	2.208	1.770		637	58	4.673
CANTABRIA	436	495		118	5	1.054	198	181		32		411	238	314		86	5	643
CASTILLA-LA MAN	3.596	3.861		1.251	282	8.990	2.340	2.342		678	143	5.503	1.256	1.519		573	139	3.487
CASTILLA Y LEON	2.193	2.582		852	110	5.737	1.396	1.662		467	50	3.575	797	920		385	60	2.162
CATALUÑA	16.894	14.083		4.628	400	36.005	6.062	3.350		810	58	10.280	10.832	10.733		3.818	342	25.725
COM. VALENCIAN	11.935	10.189		4.184	446	26.754	5.728	5.751		1.785	147	13.411	6.207	4.438		2.399	299	13.343
EXTREMADURA	448	543	1.006	206	27	2.230	266	298	48	116	14	742	182	245	958	90	13	1.488
GALICIA	1.384	1.513		513	52	3.462	673	683		227	24	1.607	711	830		286	28	1.855
COM. DE MADRID	13.500	11.157		2.624	238	27.519	6.626	5.570		1.006	82	13.284	6.874	5.587		1.618	156	14.235
REGION DE MURC	7.592	1.973		930	152	10.647	754	514		201	36	1.505	6.838	1.459		729	116	9.142
COM. FORAL DE N	933	805		201	9	1.948	407	352		60	6	825	526	453		141	3	1.123
PAIS VASCO	1.834	1.570		426	13	3.843	652	364		67	1	1.084	1.182	1.206		359	12	2.759
LA RIOJA	964	536		185	12	1.697	542	304		66	5	917	422	232		119	7	780
CEUTA	76	238		119	45	478	3	1		3		7	73	237		116	45	471
MELILLA	118	385		190	41	734	4	6		1		11	114	379		189	41	723
<b>TOTAL</b>	<b>90.317</b>	<b>65.684</b>	<b>3.725</b>	<b>22.260</b>	<b>2.623</b>	<b>184.609</b>	<b>39.520</b>	<b>28.825</b>	<b>636</b>	<b>7.813</b>	<b>785</b>	<b>77.579</b>	<b>50.797</b>	<b>36.859</b>	<b>3.089</b>	<b>14.447</b>	<b>1.838</b>	<b>107.030</b>

BENEFICIARIOS EXTRANJEROS COMUNITARIOS (%)

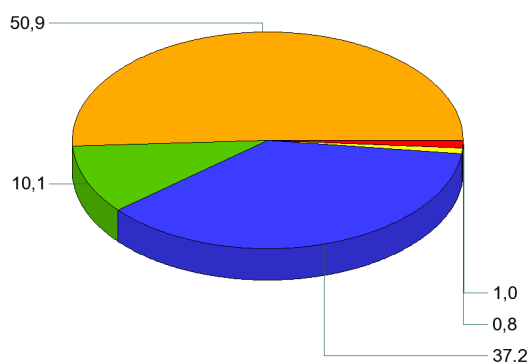

BENEFICIARIOS EXTRANJEROS NO COMUNITARIOS (%)

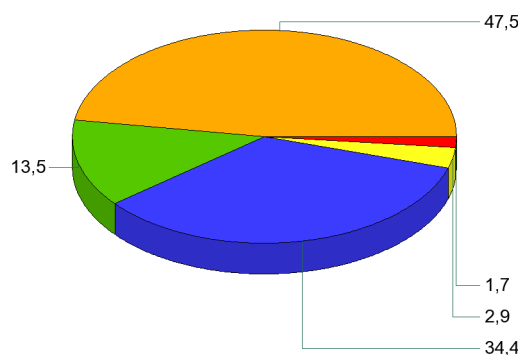

- Contributiva
- RAI
- Subsidio
- Subsidio Event. Agrarios
- PAE

JUNIO 2016

**RELACIÓN DE LOS 60 PAÍSES CON MAYOR PROPORCIÓN DE BENEFICIARIOS DE PRESTACIONES POR DESEMPLEO EXTRANJEROS DEL TOTAL DE PAÍSES**

	Beneficiarios extranjeros	% s/Total de beneficiarios extranjeros
MARRUECOS	43.281	23,44
RUMANIA	43.218	23,41
BULGARIA	9.700	5,25
ECUADOR	8.199	4,44
ITALIA	6.009	3,25
COLOMBIA	6.006	3,25
UCRANIA	4.403	2,39
PORTUGAL	4.078	2,21
BOLIVIA	3.445	1,87
POLONIA	3.071	1,66
SENEGAL	2.893	1,57
ARGENTINA	2.722	1,47
PAKISTAN	2.678	1,45
PERU	2.470	1,34
REINO UNIDO	2.398	1,30
ARGELIA	2.322	1,26
FRANCIA	2.227	1,21
DOMINICANA, REPÚBLICA	2.139	1,16
RUSIA, FEDERACION DE	2.067	1,12
ALEMANIA	2.052	1,11
BRASIL	2.049	1,11
MALI	1.919	1,04
CUBA	1.742	0,94
CHINA	1.680	0,91
PARAGUAY	1.426	0,77
LITUANIA	1.407	0,76
NIGERIA	1.364	0,74
VENEZUELA	1.314	0,71
URUGUAY	1.119	0,61
GAMBIA	919	0,50
CHILE	848	0,46
GHANA	842	0,46
MOLDAVIA, REPÚBLICA DE	785	0,43
INDIA	756	0,41
FILIPINAS	653	0,35
ARMENIA	616	0,33
HOLANDA (PAISES BAJOS)	594	0,32
HONDURAS	561	0,30
MAURITANIA	547	0,30
BELGICA	486	0,26
GUINEA	467	0,25
GEORGIA	426	0,23
MEJICO	325	0,18
ESTADOS UNIDOS	294	0,16
HUNGRIA	288	0,16
CHECA, REPÚBLICA	279	0,15
SUECIA	273	0,15
BANGLADESH	271	0,15
ESLOVAQUIA	265	0,14
NICARAGUA	257	0,14
GUINEA BISSAU	255	0,14
IRLANDA	235	0,13
CAMERUN	189	0,10
LETONIA	179	0,10
BIELORUSIA (BELARUS)	168	0,09
GUINEA ECUATORIAL	162	0,09
AUSTRIA	142	0,08
COSTA DE MARFIL	131	0,07
GRECIA	125	0,07
EL SALVADOR	117	0,06
RESTO	2.756	1,49
<b>TOTAL</b>	<b>184.609</b>	<b>100,00</b>

**EVOLUCIÓN MENSUAL DEL GASTO DE PRESTACIONES**

Datos provisionales.

Gastos contabilizados en el mes de julio y devengados en el mes de junio, incluyen las cotizaciones a la Seguridad Social

MESES	AÑO 2015			AÑO 2016		
	GASTO DE PRESTACIONES (Miles de euros)	% DE VARIACIÓN		GASTO DE PRESTACIONES (Miles de euros)	% DE VARIACIÓN	
		MENSUAL	ANUAL		MENSUAL	ANUAL
ENERO	1.962.077	2,88	-17,66	1.752.508	5,28	-10,68
FEBRERO	1.881.744	-4,09	-17,81	1.692.992	-3,40	-10,03
MARZO	1.794.339	-4,64	-17,99	1.594.445	-5,82	-11,14
ABRIL	1.707.302	-4,85	-17,81	1.534.133	-3,78	-10,14
MAYO	1.623.829	-4,89	-18,90	1.480.090	-3,52	-8,85
JUNIO	1.608.649	-0,93	-17,32	1.450.669	-1,99	-9,82
JULIO	1.678.240	4,33	-15,66			
AGOSTO	1.750.084	4,28	-13,61			
SEPTIEMBRE	1.638.164	-6,40	-14,60			
OCTUBRE	1.629.359	-0,54	-14,91			
NOVIEMBRE	1.671.392	2,58	-13,33			
DICIEMBRE	1.664.585	-0,41	-12,72			

**EVOLUCIÓN MENSUAL DEL GASTO MEDIO POR BENEFICIARIO DE PRESTACIONES**

No se incluyen los gastos del subsidio para trabajadores eventuales agrarios

MESES	AÑO 2015			AÑO 2016		
	GASTO MEDIO POR BENEFICIARIO	% DE VARIACIÓN		GASTO MEDIO POR BENEFICIARIO	% DE VARIACIÓN	
		MENSUAL	ANUAL		MENSUAL	ANUAL
ENERO	831,85	2,85	-4,28	820,53	2,37	-1,36
FEBRERO	811,78	-2,41	-4,74	808,38	-1,48	-0,42
MARZO	792,22	-2,41	-5,51	795,52	-1,59	0,42
ABRIL	782,93	-1,17	-5,69	789,07	-0,81	0,78
MAYO	772,52	-1,33	-6,34	785,20	-0,49	1,64
JUNIO	762,94	-1,24	-5,51	761,24	-3,05	-0,22
JULIO	770,71	1,02	-4,48			
AGOSTO	791,45	2,69	-3,55			
SEPTIEMBRE	800,64	1,16	-2,77			
OCTUBRE	780,15	-2,56	-2,71			
NOVIEMBRE	793,14	1,67	-1,17			
DICIEMBRE	801,54	1,06	-0,90			

JUNIO 2016

**EVOLUCIÓN MENSUAL SOLICITUDES DE PRESTACIONES**

MESES	AÑO 2015			AÑO 2016		
	SOLICITUDES DE PRESTACIONES	% DE VARIACIÓN		SOLICITUDES DE PRESTACIONES	% DE VARIACIÓN	
		MENSUAL	ANUAL		MENSUAL	ANUAL
ENERO	751.430	22,14	-20,98	696.744	17,44	-7,28
FEBRERO	685.716	-8,75	-4,72	613.929	-11,89	-10,47
MARZO	670.478	-2,22	-13,34	615.591	0,27	-8,19
ABRIL	667.771	-0,40	-8,56	600.258	-2,49	-10,11
MAYO	613.211	-8,17	-18,89	635.762	5,91	3,68
JUNIO	675.369	10,14	-12,01	668.111	5,09	-1,07
JULIO	727.248	7,68	-12,10			
AGOSTO	598.591	-17,69	-6,60			
SEPTIEMBRE	655.336	9,48	-9,19			
OCTUBRE	724.496	10,55	-13,84			
NOVIEMBRE	699.184	-3,49	-4,36			
DICIEMBRE	593.293	-15,14	-3,56			

**EVOLUCIÓN MENSUAL DE BENEFICIARIOS DE PRESTACIONES**

MESES	AÑO 2015			AÑO 2016		
	BENEFICIARIOS	% DE VARIACIÓN		BENEFICIARIOS	% DE VARIACIÓN	
		MENSUAL	ANUAL		MENSUAL	ANUAL
ENERO	2.416.786	-0,04	-13,85	2.190.967	2,66	-9,34
FEBRERO	2.372.615	-1,83	-13,73	2.147.533	-1,98	-9,49
MARZO	2.318.581	-2,28	-13,20	2.055.099	-4,30	-11,36
ABRIL	2.233.162	-3,68	-12,81	1.994.370	-2,96	-10,69
MAYO	2.154.701	-3,51	-13,39	1.936.006	-2,93	-10,15
JUNIO	2.160.397	0,26	-12,51	1.955.493	1,01	-9,48
JULIO	2.228.738	3,16	-11,72			
AGOSTO	2.264.215	1,59	-10,44			
SEPTIEMBRE	2.102.616	-7,14	-12,07			
OCTUBRE	2.141.698	1,86	-12,47			
NOVIEMBRE	2.162.456	0,97	-12,18			
DICIEMBRE	2.134.099	-1,31	-11,73			

**EVOLUCIÓN MENSUAL DEL PLAZO DE RECONOCIMIENTO DE PRESTACIONES**

MESES	AÑO 2015			AÑO 2016		
	PLAZO DE RECONOCIMIENTO	% DE VARIACIÓN		PLAZO DE RECONOCIMIENTO	% DE VARIACIÓN	
		MENSUAL	ANUAL		MENSUAL	ANUAL
ENERO	2,01	61,95	-2,48	2,16	9,99	7,74
FEBRERO	1,74	-13,56	-3,30	1,50	-30,78	-13,72
MARZO	1,45	-16,30	-2,09	1,77	17,97	21,61
ABRIL	1,65	13,26	5,87	1,49	-15,71	-9,50
MAYO	1,62	-1,86	5,46	1,42	-4,64	-12,06
JUNIO	1,67	3,53	15,25	1,70	19,65	1,63
JULIO	2,26	34,95	52,80			
AGOSTO	1,90	-15,89	27,46			
SEPTIEMBRE	1,90	0,31	30,34			
OCTUBRE	2,00	5,04	40,57			
NOVIEMBRE	2,60	30,13	106,11			
DICIEMBRE	1,97	-24,41	58,63			









